

SitRep No. 30 – Lluvias, del 01 de enero de 2024 a la fecha

INFORME DE SITUACIÓN PROVINCIAL – LOS RÍOS

Este Informe cubre el período de 01.01.2024 al 14.03.2024

El próximo SITREP será emitido en caso de generarse nueva actividad relevante

1. Puntos importantes.

- Desde el 1 de enero del 2024 hasta la fecha, en **12 cantones** en la provincia de Los Ríos, se han registrado **154 eventos peligrosos por lluvias**.
- Los cantones con mayor afectación son: **Babahoyo, Urdaneta, Ventanas, Montalvo y Baba**.
- Se mantienen activos los COE Cantonal de: **Ventanas, Valencia, Puebloviejo, Baba, Buena Fe, Palenque, Quinsaloma, Quevedo, Mocache y Vinces**.
- Se mantiene activo dos refugios temporales en el cantón **Ventanas y Babahoyo**.
- Se declararon en emergencia por época lluviosa dos cantones: **Valencia, Baba y Vinces**.
- La MTT4 Provincial se mantiene activa con el fin de coordinar las acciones en temas de asistencia humanitaria.

NIVEL DE
AFECTACIÓN

3

Calificación
realizada con
base al Manual
del COE 2017

2. Situación Hidrometeorológica actual.

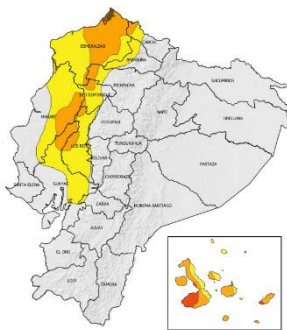

En referencia al Boletín Meteorológico Nro. 16 del INAMHI, Estatus: advertencia, con vigencia desde: **16H00 del 13 de marzo hasta las 22H00 del 17 de marzo del 2024**, indica: En los próximos días se presentarán lluvias de moderada y puntual alta intensidad, con mayor énfasis en la región Insular, norte e interior de la región Litoral y estribación de cordillera occidental. En dichos sectores, los eventos de mayor relevancia se enfocarán entre la tarde del 14 y madrugada del 15; y entre la tarde del 16 y madrugada del 17 de marzo.

Región Litoral: Mayor intensidad en las provincias de Esmeraldas, Santo Domingo de los Tsáchilas, Los Ríos y Manabí.

REGIÓN	Lluvia Máxima Acumulada en 24 horas (mm)		
	Nivel medio	Nivel alto	Muy Alto
Litoral / Insular	10 - 18	18 - 41	> 42
Interandina	8 - 11	12 - 27	

ESTADO DE LOS CUERPOS DE AGUA

En el seguimiento realizado por la Unidad de Monitoreo de la SNGR Los Ríos, al momento de la publicación de este informe no se **registran cuerpos hídricos desbordados y se tienen 06 cuerpos hídricos con tendencia a aumentar de nivel**.

06 cuerpos de Agua Con tendencia a aumentar de nivel			
Cantón	Parroquia	Sector	Nombre del Río
Babahoyo	Clemente Baquerizo	El Palmar	San Pablo
Babahoyo	Pimocha	rcto. La Delia	La Julia
Babahoyo	Febres Cordero (Las Juntas) (Cab. en Mata de Cacao)	Piladora Don Eduardo	Chilintomo
Montalvo	Montalvo, Cabecera Cantonal	rcto. Salvador Ayende	Las Juntas
Babahoyo	Pimocha	rcto. San Ignacio	Puebloviejo
Baba	Baba, Cabecera Cantonal	Tillo	Roncador

3. Eventos Peligrosos y Afectaciones - Resumen.

Desde el 01 de enero del 2024 a la fecha, por la época lluviosa se han registrado los siguientes eventos:

Cantones	Inundación	Colapso Estructural	Vendaval	Socavamiento	Deslizamiento	Total general
Babahoyo	34	9	4	3	--	50
Quevedo	13	2	2	1	1	19
Baba	17	1	--	--	--	18
Urdaneta	12	--	--	2	1	15
Ventanas	13	--	2	--	--	15
Puebloviejo	6	2	1	--	--	9
Mocache	2	2	3	--	--	7
Montalvo	6	--	--	--	--	6
Vinces	3	1	--	2	--	6
Valencia	3	1	--	--	--	4
Palenque	3	--	--	--	--	3
Buena Fe	1	--	--	--	1	2
Total general	113	18	12	8	3	154

3. Eventos Peligrosos y Afectaciones - Resumen.

Por eventos detallados en la tabla anterior, se han registrado las siguientes afectaciones:

Afectación a Personas:



Personas afectadas:

20.992



Personas damnificadas:

40

Afectación a Viviendas:



Viviendas afectadas:

4.845



Viviendas destruidas:

9

Afectación a servicios básicos esenciales e infraestructura:

Vías afectadas (km lineales)

Superficie agrícola impactada (hectáreas)

Primer Orden:

1,79

Afectación parcial:

2.981,5



Segundo Orden:

0,30



Afectación total o pérdida:

1.411,5

Tercer Orden:

1,32

Total de superficie agrícola impactada:

4.393

Total Vías afectadas (metros lineales):

3,41

Infraestructura educativa

Infraestructura de salud



Unidades Educativas con daño funcional:

65



Centros de Salud afectados:

3



Unidades Educativas con daño estructural:

3



Centros de Salud destruidos:

0

Total de unidades impactadas:

68

Total de centros de salud impactados:

3

Bienes Públicos



Bienes públicos afectados:

6



Puentes afectados:

4



Bienes públicos destruidos:

6



Puentes destruidos:

1

Fuente: Unidades de Monitoreo - SNDGIRD, 14/03/2024 09:30

Nota aclaratoria: Toda la información de cifras mostradas en el presente informe, está sujeta a variación en virtud del levantamiento continuo de información.

4. Detalle de afectaciones por cantones (desde el 1 de enero del 2024 hasta la fecha).

Cantones	Cuenta de Evento	Personas Impactadas	Personas Afectadas	Familias Afectadas	Personas Damnificadas	Familias Damnificadas	Viviendas Afectadas	Viviendas Destruídas	Est. Educativos Afectación Funcional	Est. Educativos Afectados	Centros De Salud Afectados	Puentes Afectados	Puentes Destruídos	Bienes Públicos Afectados	Bienes Públicos Destruídos	Bienes Privados Afectados	Bienes Privados Destruídos	Km. Lineales De Vías Afectadas	Ha. Cultivo Afectados	Ha. Cultivo Perdidos
Babahoyo	50	9729	9702	2654	27	8	1940	6	15	0	1	1	0	1	2	4	0	2,72	1962	798
Urdaneta	15	3010	3004	835	6	2	624	0	13	0	0	0	0	2	3	1	2	0,29	392	3615
Ventanas	15	2441	2440	711	1	1	633	1	2	0	2	0	0	2	0	0	0	0,04	100,5	32
Montalvo	6	2365	2365	708	0	0	658	0	3	0	0	0	0	0	0	10	0	0,15	200	115
Baba	18	2106	2106	694	0	0	595	0	7	0	0	1	0	0	0	0	0	0,03	276	98
Puebloviejo	9	567	561	168	6	2	164	2	1	1	0	0	0	0	0	0	0	0,02	3	1
Palenque	3	261	261	95	0	0	94	0	0	0	1	0	0	0	0	0	0	0,02	0	0
Quevedo	19	261	261	66	0	0	70	0	17	2	0	0	0	0	0	0	0	0,06	0	0
Mocache	7	156	156	54	0	0	46	0	3	0	0	0	0	1	0	0	0	0	28	4
Vinces	6	112	112	28	0	0	15	0	0	0	1	0	0	1	0	0	0	0,06	20	2
Buena Fe	2	16	16	4	0	0	4	0	0	0	0	0	0	0	0	0	0	0,01	0	0
Total general	154	21032	20992	6019	40	13	4845	9	65	3	3	4	1	6	6	15	2	3,41	2981,5	1411,5

Hasta el momento no hay reporte de personas fallecidas a causa de eventos relacionados con lluvias desde el 1 de enero del 2024 hasta la presente fecha.

5. Alojamiento temporales activos.

Actualmente la Provincia de Los Ríos cuenta con 2 refugios temporal activos en Ventanas y Babahoyo, mismos que se detallan a continuación:

No.	Cantón	Parroquia	Nombre del sitio o Alojamiento Temporal	fecha de apertura	Personas en Alojamientos Temporales	Familias en Alojamientos Temporales
1	Ventanas	Ventanas	Casa Comunal Los Girasoles-9700	29/1/2024	10	2
2	Babahoyo	Pimocha	Escuela de Educación Básica Rosa Elena Tránsito Amaguaña*	8/2/2024	7	1
Total					17	3

*Infraestructura cerrada que no presta actualmente el servicio escolar.

Fuente: Unidades de Monitoreo - SNDGIRD. 14/03/2024 09:30

6. Asistencia humanitaria.

En cuanto a asistencia humanitaria entregada por parte de la Secretaría de Gestión de Riesgos se registra:

Cantones	KCA	KPRH (para 3 clases)	Kit de Asno Personal	Kit de Dormir	Kit de Vajilla	Kit de Limpieza (abergue)	Pestilla Potabilizadora	Tanque de 2500 lt	Detallar en Observaciones	total
BABA	262	252	0	0	0	146	0	0	0	660
BABAHOYO	0	1852	278	5	13	254	0	1	41	2444
MOCACHE	0	47	2	3	0	2	0	0	30	84
MONTALVO	469	164	0	0	0	0	0	0	0	633
PALENQUE	0	42	0	0	0	0	0	0	0	42
PUEBLOVIEJO	0	78	78	0	1	1	0	0	0	158
QUEVEDO	0	63	0	0	0	0	0	0	0	63
URDANETA	0	296	0	0	0	75	1000	0	0	1371
VENTANAS	0	571	571	1	1	1	0	0	21	1166
Total general	731	3365	929	9	15	479	1000	1	92	6621

A continuación, se reporta asistencia humanitaria entregada por el SNDGIRD:

Cantones	RA (24 horas)	Kit de Vestir	Agua en Recipiente no Reutilizable (lts)	Sachets de Cloro	Láminas de Zinc	Clavos (lb)	Bono de Contingencia por Evento	Otro	total
Baba	0	0	0	0	0	0	44	0	44
Babahoyo	0	8	0	0	70	14	66	86	244
Montalvo	0	0	0	0	0	0	81	0	81
Puebloviejo	0	0	0	100	0	0	0	0	100
Urdaneta	15	15	215	0	0	0	0	0	245
Total general	15	23	215	100	70	14	191	86	714

7. COE activados, casos representativos y acciones de respuesta

- Desde el 01/01/2024 hasta la presente fecha, se ha declarado en emergencia tres cantones en emergencia:

Fecha de declaratoria	Cantón	Fecha de Cierre	Observación
19/02/2024	Baba	19/03/2024	Se encuentra activo el COE Cantonal con declaratoria de emergencia por los eventos suscitados por época lluviosa.
02/02/2024	Valencia	01/04/2024	Se encuentra activo el COE Cantonal y se declaró en emergencia por prevención a la época lluviosa.
08/03/2024	Vinces	03/04/2024	Se encuentra activo el COE Cantonal con declaratoria de emergencia por época lluviosa.

- Por lluvias desde el 01/01/2024 hasta la presente fecha se han activado los siguientes diez COE Cantonales:

COE Cantonales (10)	
Cantón	Fecha de Cierre
Ventanas	29/01/2024
Valencia	02/02/2024
Puebloviejo	09/02/2024
Baba	19/02/2024
Buena Fe	02/02/2024
Mocache	21/02/2024
Palenque	22/02/2024
Quinsaloma	27/02/2024
Quevedo	28/02/2024
Vinces	08/03/2024

Entre los casos más relevantes ocurridos durante los últimos 15 días podemos mencionar los siguientes:

- Babahoyo/La Unión/La Puntilla - Clementina - Brisas del Río - río La Clementina**, por lluvias en la madrugada del 07/03/2024, se reportó un desbordamiento del río La Clementina, afectando a varias viviendas del lugar y el caudal con tendencia a disminuir de nivel

Las afectaciones son las siguientes:

- 35 viviendas afectadas
- 35 familias afectadas
- 140 personas afectadas
- 1 vivienda destruida
- 1 familia de 1 persona damnificada

Teniente Político de Pimocha realizó verificación de novedades y UMEVA-LOS RÍOS de SNGR realizó monitoreo con llamado a los puntos focales para el seguimiento del evento.

- **Baba/Baba/Tillo – Rincón del Tillo – Barrio Nuevo – estero Roncador**, por lluvias en la madrugada del 07/03/2024, se reportó un **desbordamiento del estero Roncador**, afectando a varias viviendas del lugar, mismas que se mantiene con presencia leve de agua y con el caudal **con tendencia a aumentar de nivel**.

Las afectaciones son las siguientes:

- 106 viviendas afectadas
- 106 familias afectadas
- 258 personas afectadas

SNGR en compañía de Alcaldesa de Baba y técnico del GAD realizaron entrega de ayuda humanitaria y UMEVA-LOS RÍOS de SNGR realizó monitoreo con llamado a los puntos focales para el seguimiento del evento.

- **Babahoyo/Pimocha/rcto. San Ignacio – río Puebloviejo**, por lluvias en la madrugada del 07/03/2024, se reportó un **desbordamiento del río Puebloviejo**, afectando a varias viviendas del lugar, mismas que se mantiene con presencia leve de agua y con el caudal **con tendencia a aumentar de nivel**.

Las afectaciones son las siguientes:

- 10 viviendas afectadas
- 10 familias afectadas
- 40 personas afectadas

Se coordinó con UGR Babahoyo el levantamiento EVIN del evento y el levantamiento del MAAPEA con el MAG. UMEVA-LOS RÍOS de SNGR realizó monitoreo con llamado a los puntos focales para el seguimiento del evento.

- **Vinces/Antonio Sotomayor/Comunidad 15 de agosto**, por lluvias en la madrugada del 05/03/2024, se reportó un **socavamiento** en los costados del río Pula, Alcalde de Vinces mediante recomendación del COE **se declara en emergencia el 08/03/2024**.

Las afectaciones son las siguientes:

- 25 metros lineales afectados
- 1 bien público destruido (muro de contención destruido)

UGR Vinces realizó verificación de novedades, se coordinó con Prefectura de Los Ríos la inspección del evento y UMEVA-LOS RÍOS de SNGR realizó monitoreo con llamado a los puntos focales para el seguimiento del evento.

- **Urdaneta/Ricaurte/rcto. Barranco hacia rcto. Salampe – Puente Barranco**, por lluvias en la madrugada del 05/03/2024, se reportó un **socavamiento**, causando el **colapso de un puente en una vía de 3er orden**, mismo que va desde el rcto. Barranco hacia el rcto. Salampe, actualmente la vía se encuentra **cerrada** y el paso vehicular se moviliza por la vía de 3er orden desde rcto. Barranco hacia Caluma o por el puente la María.

Las afectaciones son las siguientes:

- 1 puente destruido.
- 25 metros lineales afectados

Jefe Político de Urdaneta realizó verificación de novedades, se coordinó con Prefectura de Los Ríos la inspección del evento y UMEVA-LOS RÍOS de SNGR realizó monitoreo con llamado a los puntos focales para el seguimiento del evento.

- **Urdaneta/Ricaurte/La Industria**, por lluvias en la madrugada del 05/03/2024, se reportó un **deslizamiento** en la vía de segundo orden, misma que va desde el sector La Industria hacia los límites con la Provincia de Bolívar sector San Gerardo, actualmente la vía se mantiene **parcialmente habilitado**.

Las afectaciones son las siguientes:

- 200 metros lineales afectados.

Cuerpo de Bomberos de Echandía colaboró con la verificación de novedades, Prefectura de los Ríos se encuentra con maquinaria trabajando en el sitio y UMEVA-LOS RÍOS de SNGR realizó monitoreo con llamado a los puntos focales para el seguimiento del evento.

- **Baba/Baba/La Huaquilla**, por lluvias en la madrugada del 04/03/2024, se reportó **acumulación de aguas lluvias** afectando viviendas del lugar, actualmente las familias se mantienen en sus hogares y **al momento ya no existe presencia de agua en el sitio**.

Las afectaciones son las siguientes:

- 78 viviendas afectadas
- 78 familias afectadas
- 181 personas afectadas

SNGR en compañía de Alcaldesa de Baba, técnica de cantón realizaron entrega de ayuda humanitaria y UMEVA-LOS RÍOS de SNGR realizó monitoreo con llamado a los puntos focales para el seguimiento del evento.

- **Urdaneta/Ricaurte/ rcto. Salampe – rcto. Los Limos – rcto. La Victorio – rcto. La Dionisia – río Salampe**, por lluvias en la madrugada del 04/03/2024, se reportó **el desbordamiento del río Salampe** afectando viviendas del lugar, actualmente las familias se mantienen en sus hogares y **el caudal se encuentra con tendencia a disminuir de nivel**
Las afectaciones son las siguientes:
 - 88 viviendas afectadas
 - 88 familias afectadas
 - 241 personas afectadasUGR Urdaneta realizó levantamiento EVIN y UMEVA-LOS RÍOS de SNGR realizó monitoreo con llamado a los puntos focales para el seguimiento del evento.
- **Babahoyo/La Unión/La Puntilla – Clementina – Brisas del Río – río La Clementina**, por lluvias en la madrugada del 04/03/2024, se reportó **desbordamiento río La Clementina**, afectando viviendas del lugar, actualmente las familias se mantienen en sus hogares y **el caudal está con tendencia a disminuir de nivel**.
Las afectaciones son las siguientes:
 - 35 viviendas afectadas
 - 35 familias afectadas
 - 140 personas afectadas
 - 1 vivienda destruida
 - 1 familia damnificadaUGR Babahoyo realizó barrido de afectaciones en el sitio y UMEVA-LOS RÍOS de SNGR realizó monitoreo con llamado a los puntos focales para el seguimiento del evento.
- **Babahoyo/Febrés Cordorero/ La Chontilla – Monserrate – Tigre – La Mestiza – San Pedro – Isla María – María Luisa – La Lucha – San Francisco – Unión Bolivarense – Los Angeles – La Palma – La Reversa – Nueva Ilusión – río Chilintomo**, por lluvias en la madrugada del 04/03/2024, se reportó **desbordamiento río Chilintomo**, afectando viviendas del lugar, actualmente las familias se mantienen en sus hogares, **el caudal se encuentra en tendencia a aumentar de nivel** y realizó una reunión con la MTT4 Provincial, con el fin de analizar las necesidades en temas de asistencia humanitaria.
Las afectaciones son las siguientes:
 - 421 viviendas afectadas
 - 421 familias afectadas
 - 1197 personas afectadas
 - 106 ha. de cultivos con pérdida total
 - 11 productores con cultivos con pérdida totalSNGR en compañía del Alcalde de Babahoyo con técnicos del GAD realizaron entrega de ayuda humanitaria y UMEVA-LOS RÍOS de SNGR realizó monitoreo con llamado a los puntos focales para el seguimiento del evento.
- **Urdaneta/Ricaurte/rcto. Guapara – rcto. La América – rcto. Los Cerritos – río Pijullo**, por lluvias en la madrugada del 02/03/2024, se reportó **desbordamiento del río Pijullo**, afectando viviendas del lugar, actualmente las familias se mantienen en sus hogares y **el caudal está con tendencia a disminuir de nivel**.
Las afectaciones son las siguientes:
 - 10 viviendas afectadas
 - 10 familias afectadas
 - 40 personas afectadasUGR Urdaneta realizó barrido de afectaciones en el sitio y UMEVA-LOS RÍOS de SNGR realizó monitoreo con llamado a los puntos focales para el seguimiento del evento.
- **Babahoyo/Pimocha/rcto. Puerto de Luna – rcto. La Delia – rcto. Convento Chico – Estero La Julia**, por lluvias en la madrugada del 01/03/2024, se reportó **desbordamiento del estero La Julia**, afectando viviendas del lugar, actualmente las familias se mantienen en sus hogares y **el caudal se encuentra con tendencia a aumentar de nivel**.
Las afectaciones son las siguientes:
 - 230 viviendas afectadas
 - 230 familias afectadas
 - 920 personas afectadasSNGR en compañía de Gobernador de Los Ríos, Alcalde de Babahoyo, técnico del cantón realizaron entrega de ayuda humanitaria y UMEVA-LOS RÍOS de SNGR realizó monitoreo con llamado a los puntos focales para el seguimiento del evento.

SitRep generado por la Unidad de Monitoreo de Eventos Adversos Los Ríos de la Secretaría de Gestión de Riesgos.

SitRep elaborado por:

Nombre: David Santacruz Castro – Operador Provincial de Los Ríos
Correo electrónico:
david.santacruz@gestionderiesgos.gob.ec
Teléfono: 0982424283

SitRep aprobado por:

Nombre: José Sarango Guayllas
Correo electrónico:
jose.sarango@gestionderiesgos.gob.ec
Teléfono: 0991779141

