



# AFECTACIONES POR LLUVIAS EN EL ECUADOR

Inicio 29/01/2024 al 15/03/2024 - 14:00. En referencia al SITREP N° 42

Desde el 29 de enero de 2024 hasta la presente fecha se han registrado **1056 eventos** peligrosos en 23 provincias, afectando a 152 cantones y 429 parroquias. Los eventos más recurrentes son los siguientes: inundaciones (59,58%), deslizamientos (22,21%), colapsos estructurales (7,53%), socavamientos (3,81%), vendavales (3,24%) y aluvión (1,33%).

Mapa provincias con mayor impacto a personas: **Manabí, Guayas, Los Ríos, Esmeraldas, Cotopaxi, Santa Elena y Bolívar.**

**6** Personas fallecidas

**140.681** Personas afectadas

**1.289** Personas damnificadas

**31.771** Viviendas afectadas

**99** Viviendas destruidas

**36,54** Km de vías afectadas

**24.872,93** Ha. de cultivos impactados

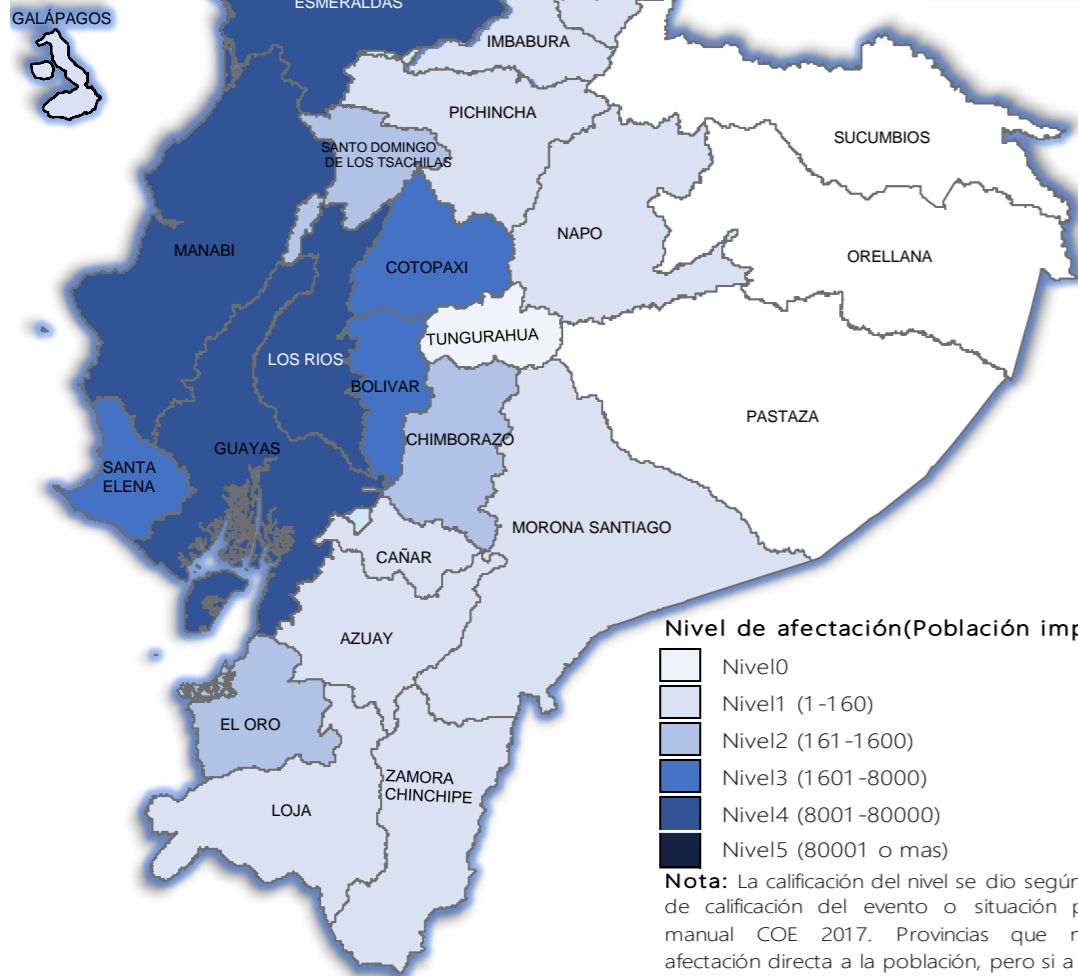

Nivel de afectación (Población impactada)

- Nivel 0
- Nivel 1 (1-160)
- Nivel 2 (161-1600)
- Nivel 3 (1601-8000)
- Nivel 4 (8001-80000)
- Nivel 5 (80001 o mas)

Nota: La calificación del nivel se dio según la "Tabla de calificación del evento o situación peligrosa", manual COE 2017. Provincias que no tienen afectación directa a la población, pero si a diferentes infraestructuras, se registran en el nivel 0.

## Cantidad de eventos por lluvias



## Detalle de afectaciones a nivel provincia

Provincia	Personas fallecidas	Personas Afectadas	Personas Damnificadas	Viviendas Afectadas	Viviendas Destruidas	Km. de vías afectadas
Manabí	1	63753	401	15842	36	2,75
Guayas	0	35330	123	9620	33	0,50
Los Ríos	0	20568	24	4862	5	3,27
Esmeraldas	0	8814	594	653	9	2,27
Cotopaxi	0	6032	24	15	0	6,06
Santa Elena	0	2296	19	240	4	0,04
Bolívar	0	1662	23	139	7	5,09
El Oro	1	1000	33	183	4	1,95
Chimborazo	0	543	38	26	0	9,45
Santo Domingo de Lu...	1	325	5	85	0	0,21
Pichincha	0	78	0	37	0	0,99
Imbabura	0	71	0	16	0	1,93
Morona Santiago	0	55	0	10	0	0,60
Loja	0	31	5	8	1	0,22
Zamora Chinchipe	0	32	0	12	0	0,11
Napo	0	27	0	6	0	0,10
Azuay	3	20	0	5	0	0,62
Galápagos	0	17	0	5	0	0,00
Cañar	0	16	0	5	0	0,29
Carchi	0	11	0	2	0	0,04
Pastaza	0	0	0	0	0	0,00
Orellana	0	0	0	0	0	0,00
Tungurahua	0	0	0	0	0	0,05
Sucumbios	0	0	0	0	0	0,00
<b>Total</b>	<b>6</b>	<b>140681</b>	<b>1289</b>	<b>31771</b>	<b>99</b>	<b>36,54</b>

## Número de eventos vs Personas Impactadas por mes

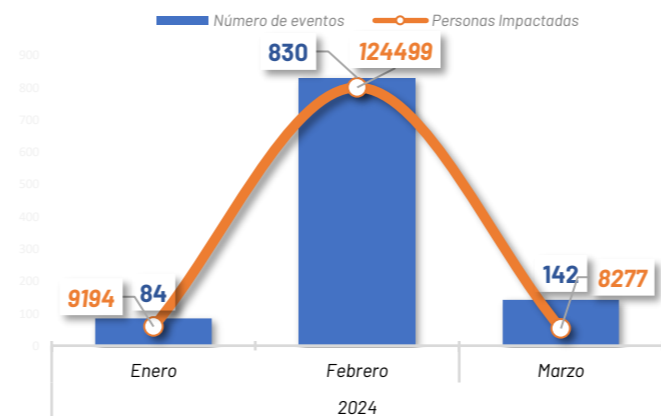

## Recurrencia de eventos por lluvias vs Personas Impactadas a nivel provincial

Personas impactadas refiere a la suma de personas afectadas y personas damnificadas

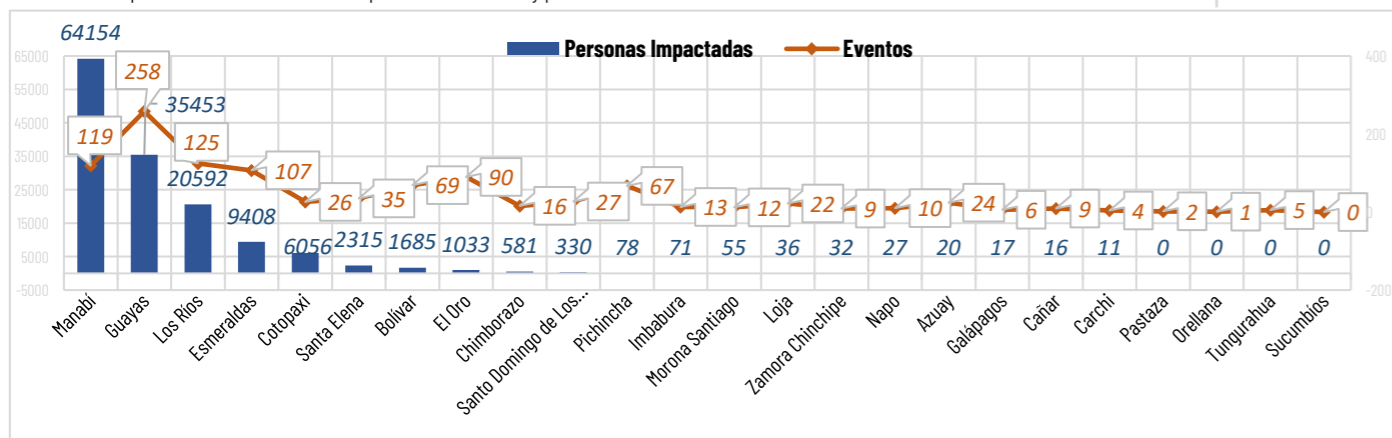

## Situación meteorológica

**LLUVIAS Y TORMENTAS ELÉCTRICAS - ADVERTENCIA N° 16** vigencia: desde 16H00 del 13 hasta las 226H00 del 17 de marzo de 2024: en los próximos días se presentarán lluvias de moderada y puntual alta intensidad, con mayor énfasis en la región Insular, norte e interior de la región Litoral y estribación de cordillera occidental. En dichos sectores, los eventos de mayor relevancia se enfocarán entre la tarde del 14 y madrugada del 15; y entre la tarde del 16 y madrugada el 17 de marzo.

- **Región Insular:** Lluvias de moderada y puntual alta intensidad. Presencia de ráfagas de viento y tormenta eléctrica.
- **Región Litoral:** Lluvias de moderada intensidad con tormentas eléctricas y ráfagas de viento ocasionales. Se prevé que las lluvias se presenten entre horas de la noche y madrugada.

Fuente: INAMHI.

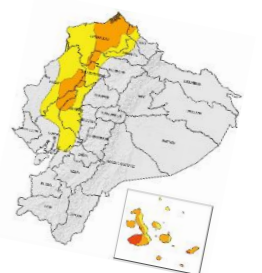



# AFECTACIONES POR LLUVIAS EN EL ECUADOR

Inicio 29/01/2024 al 15/03/2024 - 14:00. En referencia al SITREP N° 42

## COE ACTIVADOS

Para la atención de los eventos peligrosos presentados por lluvias se activaron:



### 6 COE Provinciales

Santa Elena, Manabí, Santo Domingo de los Tsáchilas, Guayas, Esmeraldas y Bolívar.

### 42 COE Cantonales

No.	Provincia	Cantón	Fecha de activación	No.	Provincia	Cantón	Fecha de activación
1	Chimborazo	Chunchi	1/2/2024	22	Imbabura	Alaiza	15/2/2024
2	Bolivar	Alaiza	2/2/2024	23	Manabí	Alaiza	2/2/2024
3	Azuay	Camba-Panamor	1/2/2024	24	Baba	Baba	15/2/2024
4	Bolivar	Chimbo	1/2/2024	25	Buena Vista	Buena Vista	22/2/2024
5	Bolivar	Chimbo	1/2/2024	26	Castro	Castro	2/2/2024
6	Bolivar	Chimbo	1/2/2024	27	Los Rios	Los Rios	2/2/2024
7	El Oro	El Oro	2/2/2024	28	Los Rios	Los Rios	2/2/2024
8	Esmeraldas	Esmeraldas	2/2/2024	29	Montalvo	Montalvo	2/2/2024
9	Esmeraldas	Esmeraldas	2/2/2024	30	Ventanas	Ventanas	2/2/2024
10	Esmeraldas	Esmeraldas	2/2/2024	31	Vinces	Vinces	2/2/2024
11	Bolivar	Bolivar	2/2/2024	32	Vinces	Vinces	2/2/2024
12	Alfred Baquerizo Moreno	Alfred Baquerizo Moreno	2/2/2024	33	Vinces	Vinces	2/2/2024
13	Bolivar	Bolivar	2/2/2024	34	Chone	Chone	2/2/2024
14	Bolivar	Bolivar	2/2/2024	35	Chone	Chone	2/2/2024
15	Bolivar	Bolivar	2/2/2024	36	Chone	Chone	2/2/2024
16	Bolivar	Bolivar	2/2/2024	37	Chone	Chone	2/2/2024
17	Bolivar	Bolivar	2/2/2024	38	Chone	Chone	2/2/2024
18	Bolivar	Bolivar	2/2/2024	39	Chone	Chone	2/2/2024
19	Bolivar	Bolivar	2/2/2024	40	Chone	Chone	2/2/2024
20	Bolivar	Bolivar	2/2/2024	41	Chone	Chone	2/2/2024
21	Bolivar	Bolivar	2/2/2024	42	Chone	Chone	2/2/2024

## ASISTENCIA HUMANITARIA

Desde el 29 de enero de 2024 hasta la presente fecha para la atención de la población impactada por eventos a causa de lluvias, la Secretaria Nacional de Gestión de Riesgos (SNGR), así como las demás instituciones de Sistema Nacional Descentralizado de Gestión Integral de Riesgos y Desastres (SNDGIRD) han entregado bienes de asistencia humanitaria como se detalla a continuación:



# 40.948

### TOTAL DE BIENES DE ASISTENCIA HUMANITARIA ENTREGADO - SNGR



# 9.438

### TOTAL DE BIENES DE ASISTENCIA HUMANITARIA ENTREGADO - SNDGIRD

La SNGR ha entregado un total de 40 948 bienes de asistencia humanitaria, a continuación se detallan algunos de los tipos de bienes entregados:

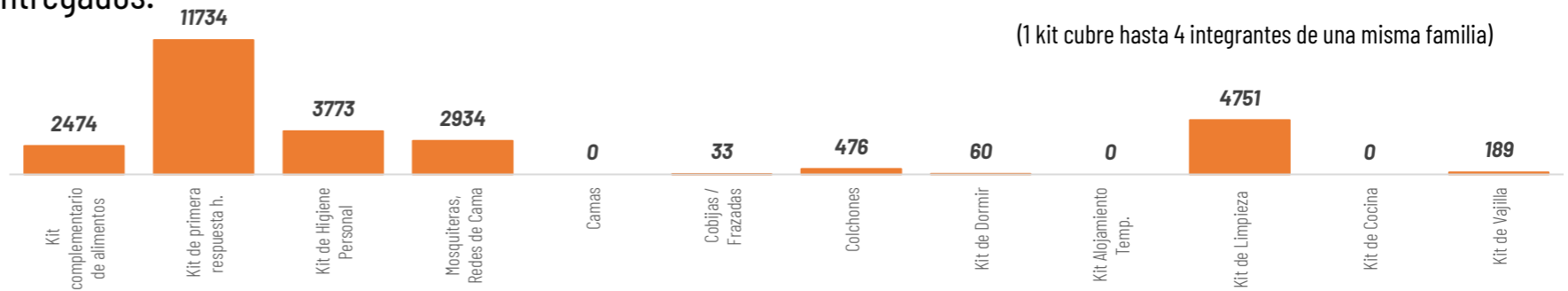

(1 kit cubre hasta 4 integrantes de una misma familia)

Las instituciones del SNDGIRD han entregado un total de 9.438 bienes de asistencia humanitaria:

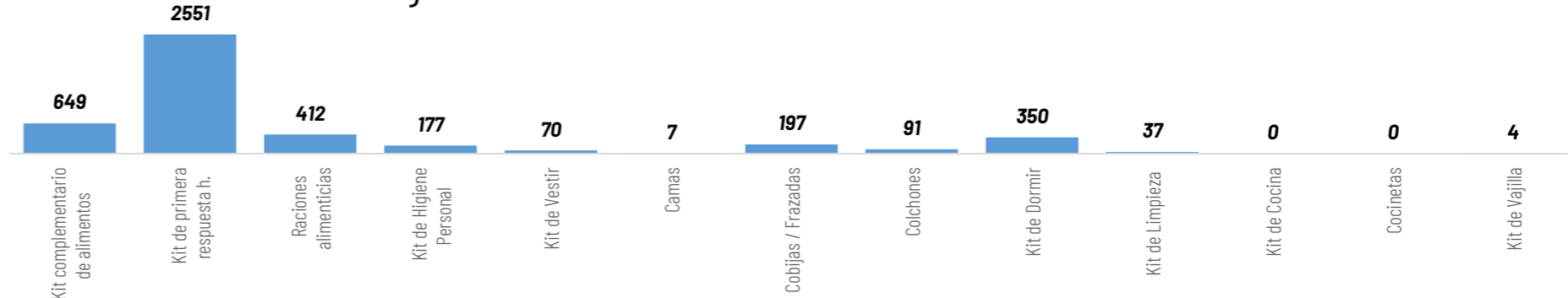

## DECLARATORIAS DE EMERGENCIAS

### 1 Provincia de Bolívar declarado en emergencia

### 15 cantones declarados en emergencia

Chimbo en Bolívar, Chunchi en Chimborazo, Muisne en Esmeraldas; Puerto López, Chone, Tosagua en Manabí; Alfredo Baquerizo Moreno (Jujan), Balzar, Palestina, Santa Lucía, Playas, Milagro en Guayas; Baba, Valencia y Vinces en Los Ríos.

### 1 cantón con declaratoria de Desastre

Chone, Manabí.

## ALOJAMIENTOS TEMPORALES ACTIVADOS

Se encuentran activados 9 alojamientos temporales en:

No.	PROVINCIA	CANTÓN	PARROQUIA	TIPO	NOMBRE DEL SITIO DE ALOJAMIENTO TEMPORAL	FECHA DE APERTURA	FAMILIAS EN ALOJAMIENTOS TEMPORALES	PERSONAS EN ALOJAMIENTOS TEMPORALES		
1	Guayas	Naranjito	Naranjito	Refugio temporal	Casa de Eventos de la Cdla. Dignidad Nacional	12/2/2024	1	7		
2			General Villamil (Playas)	Albergue temporal	Escuela Juan Bautista	21/2/2024	21	69		
3		Santa Lucía	Santa Lucía	Centro recreacional Gran Cacique Tumbala	Albergue temporal	Centro recreacional Gran Cacique Tumbala	21/2/2024	35	118	
4				Albergue municipal Santa Rosa	Albergue temporal	Albergue municipal Santa Rosa	20/2/2024	18	63	
5	Manabí	Chone	San Antonio	Refugio temporal	CDI San Pablo	20/2/2024	6	19		
6				Albergue temporal	Centro De Fisioterapia San Antonio	Albergue temporal	Centro De Fisioterapia San Antonio	23/2/2024	2	5
7				Refugio temporal	Escuela de Educación Básica Rosa Elena Tránsito Amaguaña *	Refugio temporal	Escuela de Educación Básica Rosa Elena Tránsito Amaguaña *	8/2/2024	1	7
8	Los Ríos	Babahoyo	Pimocha	Albergue temporal	Casa Comunal Los Girasoles	29/1/2024	2	10		
9	Santa Elena	Santa Elena	Chanduy	Albergue temporal	Casa Comunal Puerto de Chanduy	19/02/2024	1	7		
Total general							87	305		



# 9

### Total de Alojamientos Activados



# 87

### Número de Familias Alojadas



# 305

### Número de Personas Alojadas

\* Infraestructura cerrada que no presta actualmente el servicio escolar.



# AFECTACIONES POR LLUVIAS EN EL ECUADOR

Inicio 29/01/2024 al 15/03/2024 - 14:00. En referencia al SITREP N° 42

## MAPA DE AFECTACIÓN POR LLUVIAS - EVENTOS DE MAYOR IMPACTO DE LOS ÚLTIMOS 15 DÍAS

