



AFECTACIONES POR LLUVIAS EN EL ECUADOR

Inicio 01/10/2023 al 08/03/2024 - 10:00. En referencia al SITREP N° 62

Desde el 1 de octubre de 2023 hasta la presente fecha se han registrado 1.698 eventos peligrosos por lluvias, siendo los más recurrentes los siguientes: inundaciones (47,64%), deslizamientos (29,27%), colapso estructural (7,95%), vendaval (4,71%) y socavamientos (4,65%) entre los principales. Durante este periodo, las provincias con mayor impacto a la población son:

Manabí, Guayas, Los Ríos, Esmeraldas, Cotopaxi, Santa Elena, Chimborazo

Mapa provincias con mayor impacto a personas:



16

Personas fallecidas



140923

Personas afectadas



1394

Personas damnificadas



31233

Viviendas afectadas



126

Viviendas destruidas



62

Km de vías afectadas



24872,93

Ha. de cultivos impactados

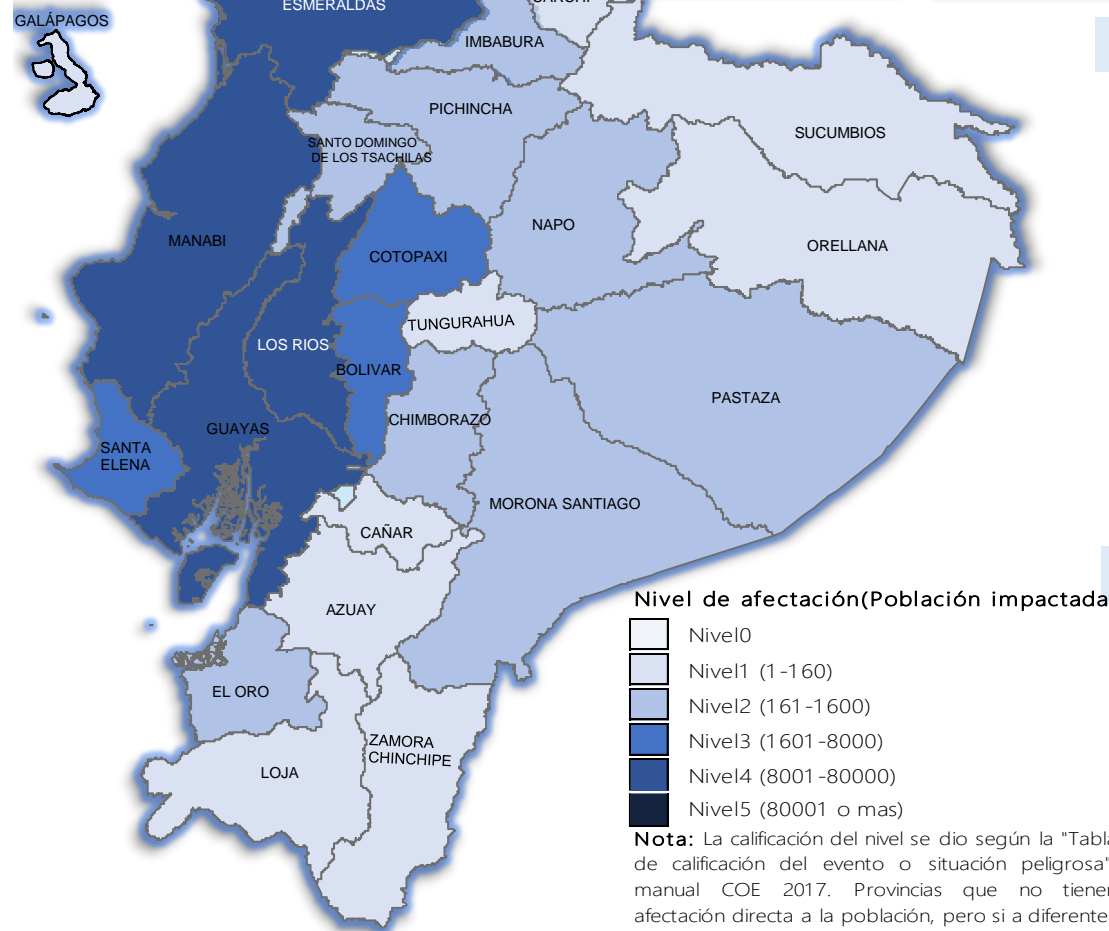

Nivel de afectación (Población impactada)

- Nivel0
- Nivel1 (1-160)
- Nivel2 (161-1600)
- Nivel3 (1601-8000)
- Nivel4 (8001-80000)
- Nivel5 (80001 o más)

Nota: La calificación del nivel se dio según la "Tabla de calificación del evento o situación peligrosa", manual COE 2017. Provincias que no tienen afectación directa a la población, pero sí a diferentes infraestructuras, se registran en el nivel 0.

Recurrencia de eventos por lluvias vs Personas Impactadas a nivel provincial

Personas impactadas refiere a la suma de personas afectadas y personas damnificadas

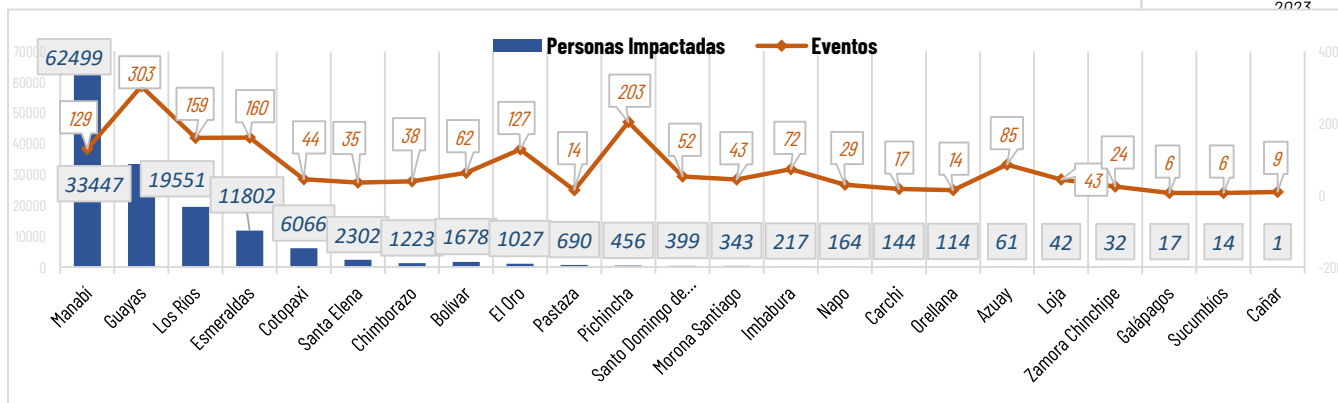

Cantidad de eventos por lluvias



Número de eventos vs Personas Impactadas por mes

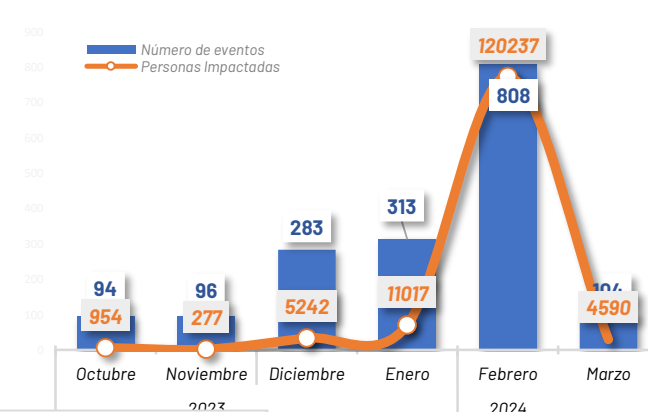

Detalle de afectaciones a nivel provincia

Provincia	Personas fallecidas	Personas Afectadas	Personas Damnificadas	Viviendas Afectadas	Viviendas Destruidas	Km. de vías afectadas
Manabí	1	62087	412	15445	39	2,59
Guayas	0	33364	83	8799	26	0,55
Los Ríos	0	19509	42	4514	10	3,49
Esmeraldas	4	11191	611	1254	12	4,60
Cotopaxi	0	6057	9	46	2	5,99
Santa Elena	0	2283	19	241	3	0,04
Chimborazo	1	1185	38	40	0	14,89
Bolívar	0	1655	23	143	8	4,02
El Oro	1	994	33	184	4	3,83
Pastaza	0	664	26	8	6	0,35
Pichincha	1	456	0	151	1	3,39
Santo Domingo c	1	390	9	138	1	0,34
Morona Santiago	0	327	16	83	4	1,42
Imbabura	0	190	27	56	3	6,44
Napo	0	158	6	24	0	0,46
Carchi	4	122	22	15	3	0,92
Orellana	0	107	7	24	1	0,04
Azuay	3	55	6	16	2	2,73
Loja	0	37	5	10	1	0,47
Tungurahua	0	28	0	14	0	4,58
Zamora Chinchipe	0	32	0	20	0	0,40
Galápagos	0	17	0	5	0	0,00
Sucumbios	0	14	0	2	0	0,17
Cañar	0	1	0	1	0	0,29
Total	16	140923	1394	31233	126	62,00

Situación meteorológica

Según el pronóstico regional para el 8 de marzo se prevé lo siguiente





AFECTACIONES POR LLUVIAS EN EL ECUADOR

Inicio 01/10/2023 al 08/03/2024 - 10:00. En referencia al SITREP N° 62

COE ACTIVADOS

Para la atención de los eventos peligrosos presentados por lluvias se activaron:

COE Cantonales 48

No.	Provincia	Cantón	Fecha de activación	No.	Provincia	Cantón	Fecha de activación
1	El Oro	El Oro	01/10/2023	28	El Oro	El Oro	01/10/2023
2	El Oro	El Oro	01/10/2023	29	El Oro	El Oro	01/10/2023
3	El Oro	El Oro	01/10/2023	30	El Oro	El Oro	01/10/2023
4	El Oro	El Oro	01/10/2023	31	El Oro	El Oro	01/10/2023
5	El Oro	El Oro	01/10/2023	32	El Oro	El Oro	01/10/2023
6	El Oro	El Oro	01/10/2023	33	El Oro	El Oro	01/10/2023
7	El Oro	El Oro	01/10/2023	34	El Oro	El Oro	01/10/2023
8	El Oro	El Oro	01/10/2023	35	El Oro	El Oro	01/10/2023
9	El Oro	El Oro	01/10/2023	36	El Oro	El Oro	01/10/2023
10	El Oro	El Oro	01/10/2023	37	El Oro	El Oro	01/10/2023
11	El Oro	El Oro	01/10/2023	38	El Oro	El Oro	01/10/2023
12	El Oro	El Oro	01/10/2023	39	El Oro	El Oro	01/10/2023
13	El Oro	El Oro	01/10/2023	40	El Oro	El Oro	01/10/2023
14	El Oro	El Oro	01/10/2023	41	El Oro	El Oro	01/10/2023
15	El Oro	El Oro	01/10/2023	42	El Oro	El Oro	01/10/2023
16	El Oro	El Oro	01/10/2023	43	El Oro	El Oro	01/10/2023
17	El Oro	El Oro	01/10/2023	44	El Oro	El Oro	01/10/2023
18	El Oro	El Oro	01/10/2023	45	El Oro	El Oro	01/10/2023
19	El Oro	El Oro	01/10/2023	46	El Oro	El Oro	01/10/2023
20	El Oro	El Oro	01/10/2023	47	El Oro	El Oro	01/10/2023
21	El Oro	El Oro	01/10/2023	48	El Oro	El Oro	01/10/2023
22	El Oro	El Oro	01/10/2023	49	El Oro	El Oro	01/10/2023
23	El Oro	El Oro	01/10/2023	50	El Oro	El Oro	01/10/2023
24	El Oro	El Oro	01/10/2023	51	El Oro	El Oro	01/10/2023
25	El Oro	El Oro	01/10/2023	52	El Oro	El Oro	01/10/2023
26	El Oro	El Oro	01/10/2023	53	El Oro	El Oro	01/10/2023
27	El Oro	El Oro	01/10/2023	54	El Oro	El Oro	01/10/2023
28	El Oro	El Oro	01/10/2023	55	El Oro	El Oro	01/10/2023
29	El Oro	El Oro	01/10/2023	56	El Oro	El Oro	01/10/2023
30	El Oro	El Oro	01/10/2023	57	El Oro	El Oro	01/10/2023
31	El Oro	El Oro	01/10/2023	58	El Oro	El Oro	01/10/2023
32	El Oro	El Oro	01/10/2023	59	El Oro	El Oro	01/10/2023
33	El Oro	El Oro	01/10/2023	60	El Oro	El Oro	01/10/2023
34	El Oro	El Oro	01/10/2023	61	El Oro	El Oro	01/10/2023
35	El Oro	El Oro	01/10/2023	62	El Oro	El Oro	01/10/2023
36	El Oro	El Oro	01/10/2023	63	El Oro	El Oro	01/10/2023
37	El Oro	El Oro	01/10/2023	64	El Oro	El Oro	01/10/2023
38	El Oro	El Oro	01/10/2023	65	El Oro	El Oro	01/10/2023
39	El Oro	El Oro	01/10/2023	66	El Oro	El Oro	01/10/2023
40	El Oro	El Oro	01/10/2023	67	El Oro	El Oro	01/10/2023
41	El Oro	El Oro	01/10/2023	68	El Oro	El Oro	01/10/2023
42	El Oro	El Oro	01/10/2023	69	El Oro	El Oro	01/10/2023
43	El Oro	El Oro	01/10/2023	70	El Oro	El Oro	01/10/2023
44	El Oro	El Oro	01/10/2023	71	El Oro	El Oro	01/10/2023
45	El Oro	El Oro	01/10/2023	72	El Oro	El Oro	01/10/2023
46	El Oro	El Oro	01/10/2023	73	El Oro	El Oro	01/10/2023
47	El Oro	El Oro	01/10/2023	74	El Oro	El Oro	01/10/2023
48	El Oro	El Oro	01/10/2023	75	El Oro	El Oro	01/10/2023

COE Provincial 6

COE Provincial de Santa Elena, Manabí, Santo Domingo de los Tsáchilas, Guayas, Esmeraldas y Bolívar

ASISTENCIA HUMANITARIA

Del 1 de octubre de 2023 hasta la presente fecha para la atención de la población impactada por eventos a causa de lluvias, la Secretaría de Gestión de Riesgos (SGR), así como las demás instituciones de Sistema Nacional Descentralizado de Gestión de Riesgos (SNDGR) han entregado bienes de asistencia humanitaria como se detalla a continuación:



26.913

TOTAL DE BIENES DE ASISTENCIA HUMANITARIA ENTREGADO - SGR



11.033

TOTAL DE BIENES DE ASISTENCIA HUMANITARIA ENTREGADO - SNDGR

La SGR ha entregado un total de 26.913 bienes de asistencia humanitaria, a continuación se detallan algunos de los tipos de bienes entregados:

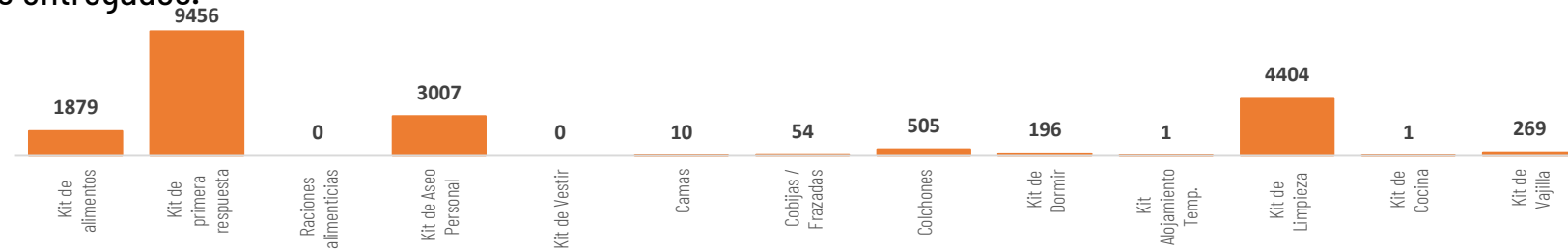

Las instituciones del SNDGR han entregado un total de 11.033 bienes de asistencia humanitaria, a continuación se detallan algunos de los tipos de bienes entregados:

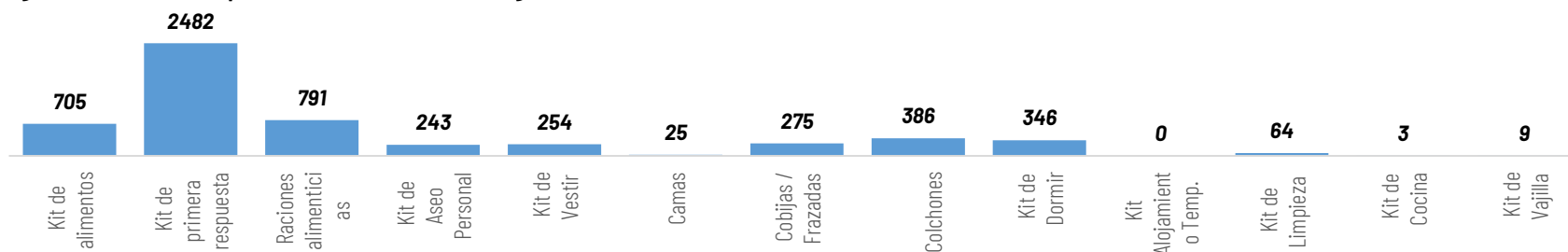

DECLARATORIAS DE EMERGENCIAS

1 Provincia de Bolívar declarado en emergencia

13 cantones declarados en emergencia



Chunchi en Chimborazo, Muisne en Esmeraldas; Puerto López, Chone, Tosagua en Manabí; Alfredo Baquerizo Moreno (Jujan), Palestina, Santa Lucía, Playas, Milagro en Guayas; Baba y Valencia en Los Ríos.

1 cantón con declaratoria de Desastre

Chone, Manabí.

ALOJAMIENTOS TEMPORALES ACTIVADOS

No.	Provincia	CANTÓN	PARROQUIA	TIPO	NOMBRE DEL SITIO DE ALOJAMIENTO TEMPORAL	FECHA DE APERTURA	FAMILIAS EN ALOJAMIENTOS TEMPORALES	PERSONAS EN ALOJAMIENTOS TEMPORALES
1	Guayas	Naranjito	Naranjito	Refugio temporal	Casa de Eventos de la Cede, Dignidad Nacional	12/2/2024	1	7
2		Playas	General Villamil (Playas)	Albergue temporal	Escuela Juan Bautista	21/2/2024	22	130
3				Centro recreacional Gran Cacique Tumbala	21/2/2024	38	142	
4				Albergue municipal Santa Rosa	20/2/2024	20	85	
5		Santa Lucía	Santa Lucía	Refugio temporal	Refugio Temporal del Recinto Santa Clara	21/2/2024	2	8
6				CDI San Pablo	20/2/2024	6	19	
7	Azuay	Pucara	Pucara	Albergue temporal	Escuela Dr. Belisario Serrano Abad	26/12/2023	2	6
8	Manabí	Santa Isabel	Santa Isabel (Chaguacucol)	Albergue temporal	Centro Comunitario de San Isidro	1/4/2023	4	10
9		Chone	San Antonio	Albergue temporal	Centro De Fisioterapia San Antonio	23/2/2024	5	15
10	Los Ríos	Babahoyo	Cuacacha	Refugio temporal	Escuela de Educación Básica Rosa Elena Tránsito Amaguana - 0822	8/2/2024	1	7
11		Ventanas	Ventanas	Albergue temporal	Casa Comunal Los Girasoles	29/1/2024	2	10
12	El Oro	Pasaje	Pasaje	Albergue temporal	Escuela Juan F. Kennedy	21/2/2024	1	8
13	Santa Elena	Santa Elena	Chanduy	Albergue temporal	Casa comunal Puerto de Chanduy	19/2/2024	1	7
14	Orellana	Francisco De Orellana	Nuevo Pajón (Caba, En Ujico, Chimborazo)	Albergue temporal	CANCHA CUBIERTA NUEVO PARAISO	18/12/2023	1	7
Total general							106	441



14

Total de Alojamientos Activados



106

Número de Familias Alojadas



441

Número de Personas Alojadas



AFECTACIONES POR LLUVIAS EN EL ECUADOR

Inicio 01/10/2023 al 08/03/2024 - 10:00. En referencia al SITREP N° 62

MAPA DE AFECTACIÓN POR LLUVIAS - EVENTOS DE MAYOR IMPACTO DE LOS ÚLTIMOS 15 DÍAS

Esmeraldas

- **Eloy Alfaro/Telembí/ recinto Zapallo, (24/02/2024)**
- 50 familias 200 personas afectadas (dato preliminar a la espera de la EVMI).
- La UGR Eloy Alfaro continúa realizando el levantamiento de información.

Manabí

- **Manabí/Chone/Santa Rita/Varios Sectores, Inundación (28/02/2023)**
- 50 viviendas afectadas. (cifra preliminar)
- 50 familias afectadas. (cifra preliminar)
- 200 personas afectadas. (cifra preliminar)
- **Manabí/Chone/San Antonio/Varios Sectores**
- 2 viviendas destruidas
- 2 familias damnificadas
- 176 familias afectadas
- 176 viviendas afectadas (791 personas afectadas)
- **Manabí/Chone/Chone/ Varios Sectores, casco urbano de Chone (21/02/2024):**
- 1850 viviendas afectadas
- 1850 familias afectadas (4760 personas afectadas - preliminar)
- 3 Casas de salud afectadas
- **Manabí/Tosagua/ Ángel Pedro Giler/Varios Sectores (Vargas Torres, Guajías, Los Corrales, Los Monos, Tres Caminos).**
- 100 familias afectadas (350 personas afectadas)
- 100 viviendas Afectadas

Los Ríos

- **Montalvo/Montalvo/rcto. Salvador Ayende - rcto. San Marcos - Rcto. San Vicente - Cairmito - río Las Juntas. (05/03/2024)**
- 86 viviendas afectadas
- 86 familias afectadas
- 318 personas afectadas
- **Babahoyo/Pimocha/rcto. Puerto de Luna - rcto. La Delia - rcto. Convento Chico - Estero La Julia. (01/03/2024.)**
- 230 viviendas afectadas
- 230 familias afectadas
- 920 personas afectadas

Chimborazo

- **Chunchi / Chunchi, Cabecera Cantonal / Chaulabamba, Tapay y Capulisparmba, vía a Launa, 28/02/2024, se produjo un deslizamiento,**
- El 02/03/2024 mediante resolución Nro 021-2024-AGADMCH el alcalde del cantón Chunchi DECLARAR EN EMERGENCIA por sesenta (60) días,
- 27 familias afectadas (89 personas)
- 5 familias damnificadas (16 personas)
- 5 viviendas afectadas
- 1,62 ha de cultivos afectados
- 68 animales afectados
- 15 animales muertos
- 34 personas evacuadas (9 familias)
- 3 puentes afectados.
- 2 puentes destruidos
- 5000 metros vía de tercer orden (Cerrada)
- GAD Cantonal realizó la declaratoria de emergencia en el cantón

Bolívar

- **Bolívar/Caluma/Caluma/ varios sectores: Retiro de Charquiyacu, Charquiyacu - vía Santa Ana, San José Bajo, La Palmas - vía Guayabal, Guayabal, Pita y Cabecera de Caluma vía a Choropamba y Estero del Pescado, (04/03/2024)**
- 14 viviendas afectadas
- 15 familias, 48 personas afectadas
- 3 bienes públicos afectados (1 muro de protección en la vía Las Palmas - Guayabal, 1 en Estero del Pescado, 1 en Pita)
- 1 bien público destruido muro de contención (1 en Retiro de Charquiyacu)

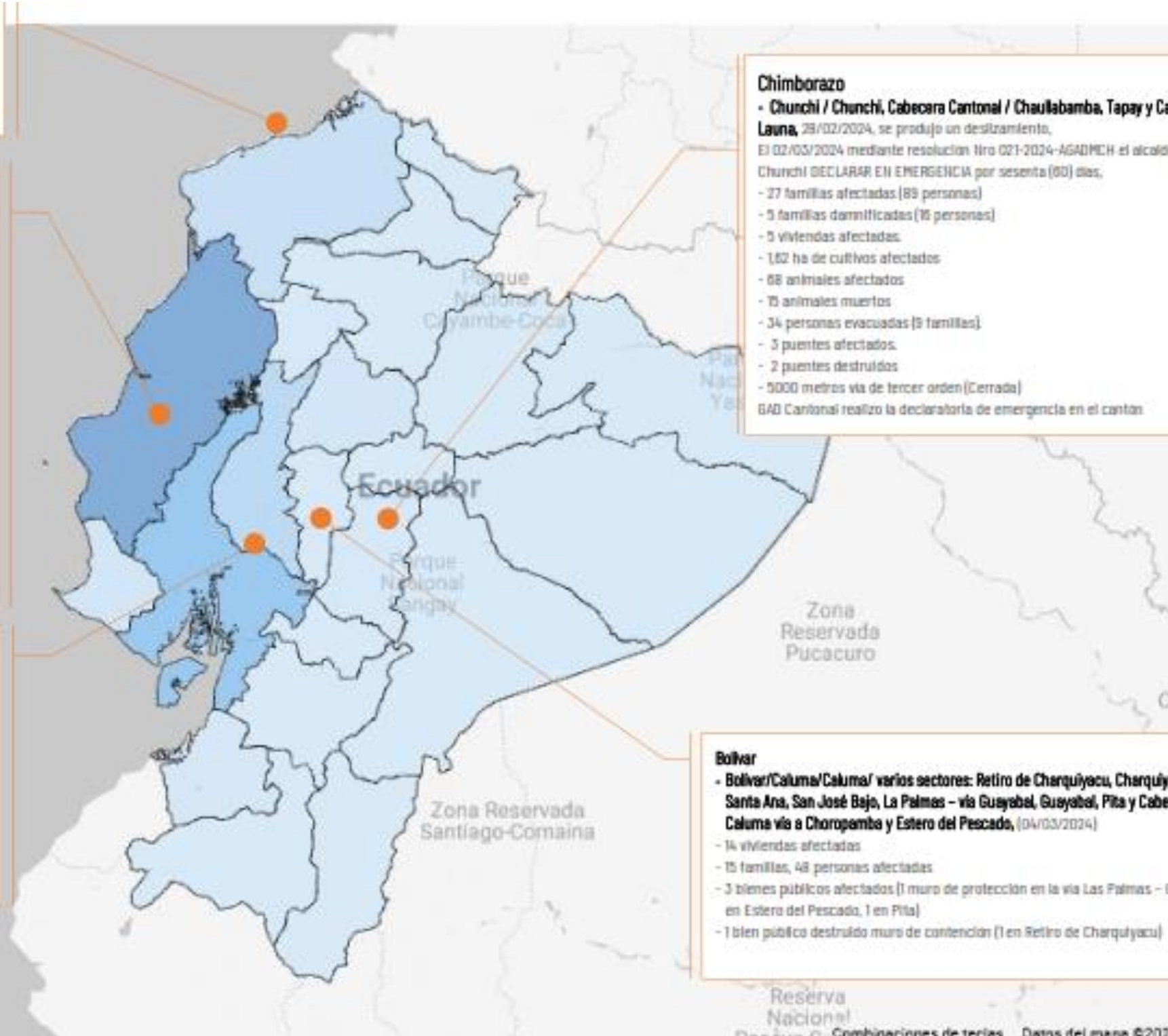

Google

Reserva Nacional Dorado ©. Combinaciones de teclas Datos del mapa ©2024

Personas Impactadas 0.0 57.9 mil

