



AFECTACIONES POR LLUVIAS EN LA PROVINCIA DE LOS RÍOS

Inicio 01/01/2024 al 15/03/2024 - 11:20. En referencia al SITREP N° 31

Desde el 01 de enero de 2024 hasta la presente fecha se han registrado **154 eventos** peligrosos que han afectado a 12 cantones. Los eventos más recurrentes son los siguientes: inundaciones, deslizamientos, colapsos estructurales, socavamientos, vendavales y hundimientos.

Cantones con mayor impacto a personas: **Babahoyo, Ventanas, Urdaneta, Baba**

- 0** Personas fallecidas
- 21.476** Personas afectadas
- 40** Personas damnificadas
- 5.049** Viviendas afectadas
- 9** Viviendas destruidas
- 3,4** Km de vías afectadas
- 4.393** Ha. de cultivos impactados

Nivel de afectación (Población impactada)

- Nivel0
- Nivel1 (1-160)
- Nivel2 (161-1600)
- Nivel3 (1601-8000)
- Nivel4 (8001-80000)
- Nivel5 (80001 o mas)

Nota: La calificación del nivel se dio según la "Tabla de calificación del evento o situación peligrosa", manual COE 2017. Provincias que no tienen afectación directa a la población, pero si a diferentes infraestructuras, se registran en el nivel 0.

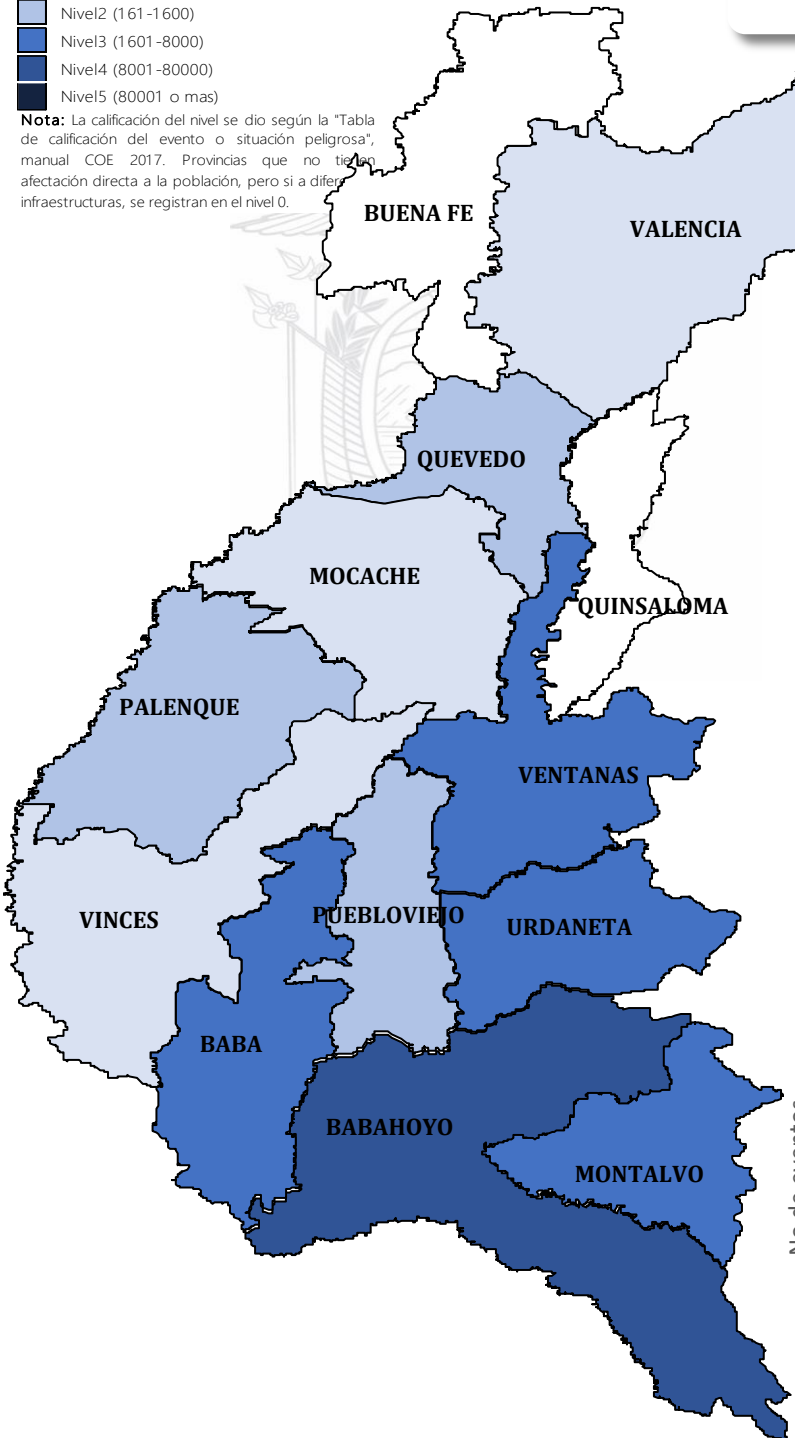

Cantidad de eventos por lluvias

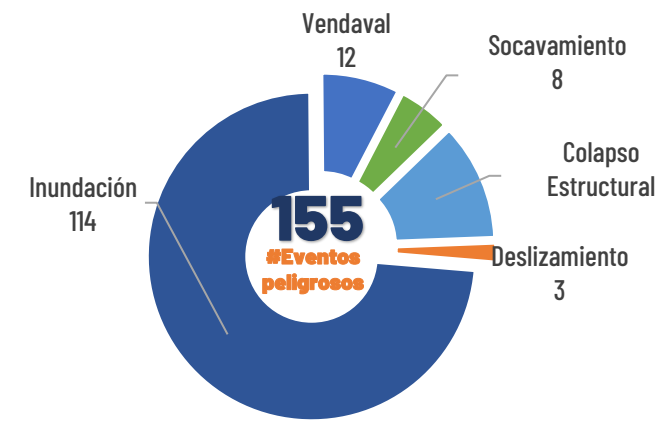

Detalle de afectaciones a nivel provincia

N°	Cantón	No. Eventos	Fallecidos	Personas Afectadas	Personas Damnificadas	Viviendas Destruidas	Viviendas Afectadas	Km vías afectadas	Puentes Destruídos	Puentes Afectados
1	BABAHOYO	51	0	9918	27	6	2040	2,72	0	1
2	URDANETA	15	0	3004	6	0	624	0,29	0	0
3	MONTALVO	6	0	2615	0	0	760	0,15	0	0
4	VENTANAS	15	0	2440	1	1	633	0,04	0	0
5	BABA	18	0	2106	0	0	595	0,03	0	1
6	PUEBLOVIEJO	9	0	561	6	2	164	0,02	0	0
7	PALENQUE	3	0	279	0	0	96	0,02	0	1
8	QUEVEDO	19	0	261	0	0	70	0,06	0	0
9	MOCACHE	7	0	156	0	0	46	0	0	0
10	VINCES	6	0	112	0	0	15	0,06	0	1
11	BUENA FE	2	0	16	0	0	4	0,01	0	0
12	VALENCIA	4	0	8	0	0	2	0,01	1	0
Total general		155	0	21476	40	9	5049	3,41	1	4

Número de eventos vs Personas Impactadas por mes

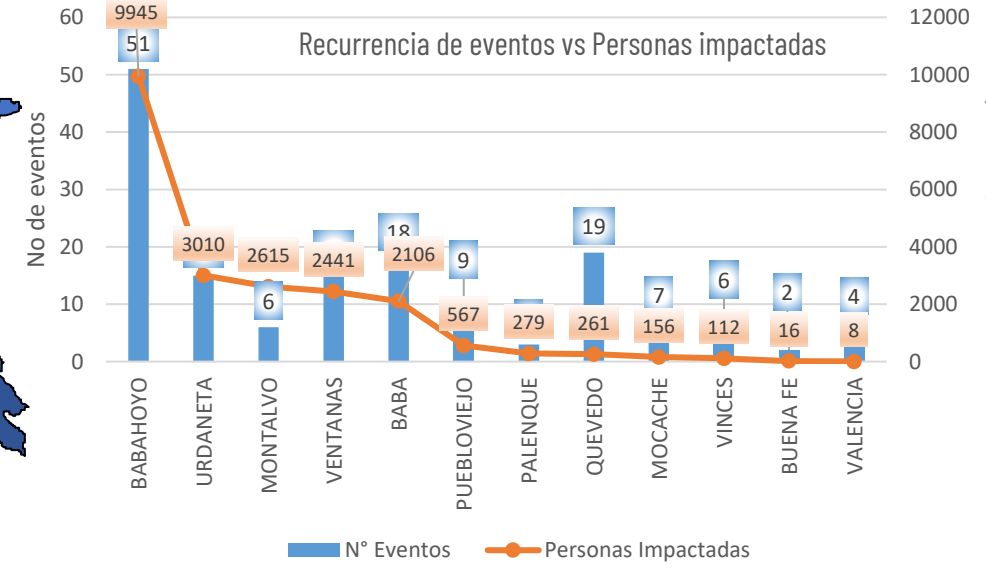
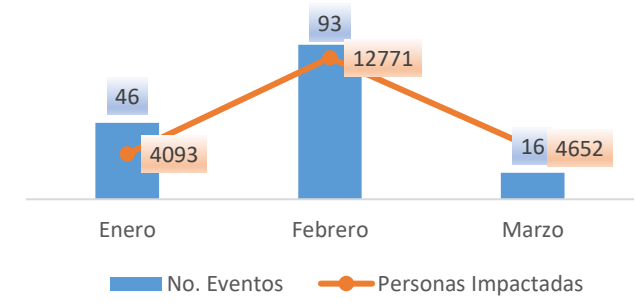

Situación meteorológica

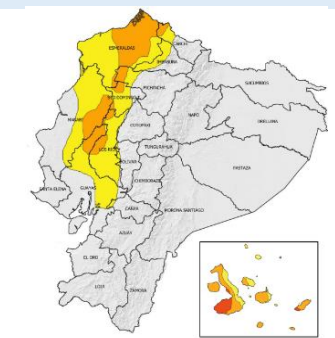

En referencia al Boletín Meteorológico Nro. 16 del INAMHI, Estatus: advertencia, con vigencia desde: **16H00 del 13 de marzo hasta las 22H00 del 17 de marzo del 2024**, indica: En los próximos días se presentarán lluvias de moderada y puntual alta intensidad, con mayor énfasis en la región Insular, norte e interior de la región Litoral y estribación de cordillera occidental. En dichos sectores, los eventos de mayor relevancia se enfocarán entre la tarde del 14 y madrugada del 15; y entre la tarde del 16 y madrugada el 17 de marzo.

Región Litoral: Mayor intensidad en las provincias de Esmeraldas, Santo Domingo de los Tsáchilas, Los Ríos y Manabí.

REGIÓN	Lluvia Máxima Acumulada en 24 horas (mm)		
	Nivel medio	Nivel alto	Muy Alto
Litoral / Insular	10 - 18	18 - 41	> 42
Interandina	8 - 11	12 - 27	



AFECTACIONES POR LLUVIAS EN LA PROVINCIA DE LOS RÍOS

Inicio 01/01/2024 al 15/03/2024 - 11:20. En referencia al SITREP N° 31

COE ACTIVADOS

Para la atención de los eventos peligrosos presentados por lluvias se activaron:

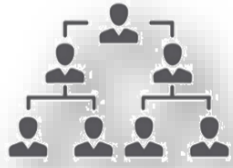

10 COE Cantonales
Ventanas, Valencia,
Pueblo Viejo, Baba,
Buena Fe, Palenque,
Quinsaloma, Quevedo,
Mocache y Vinces

DECLARATORIAS DE EMERGENCIAS

cantones declarados en emergencia



3 Baba (19/02/2024)
Valencia (02/02/2024)
Vinces (08/03/2024)

cantón con declaratoria de Desastre

0

ASISTENCIA HUMANITARIA

Desde el 01 de enero de 2024 hasta la presente fecha para la atención de la población impactada por eventos a causa de lluvias, la Secretaría Nacional de Gestión de Riesgos (SGR), así como las demás instituciones de Sistema Nacional Descentralizado de Gestión Integral del Riesgo de Desastres (SNDGIRD) han entregado bienes de asistencia humanitaria como se detalla a continuación:



6947
TOTAL DE BIENES DE ASISTENCIA HUMANITARIA ENTREGADO - SGR



714
TOTAL DE BIENES DE ASISTENCIA HUMANITARIA ENTREGADO - SNDGR

La SGR ha entregado un total de 6947 bienes de asistencia humanitaria, a continuación se detallan algunos de los tipos de bienes entregados:

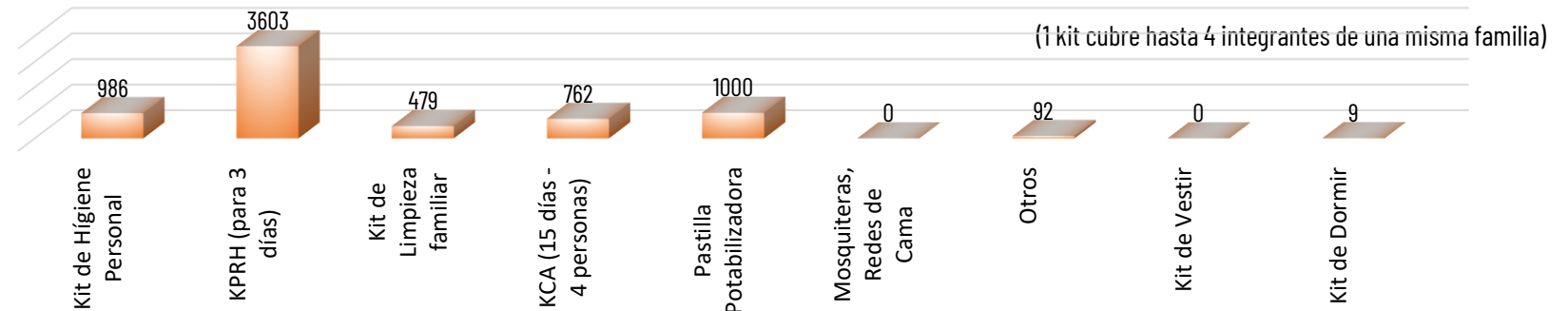

Las instituciones del SNDGR han entregado un total de 714 bienes de asistencia humanitaria:

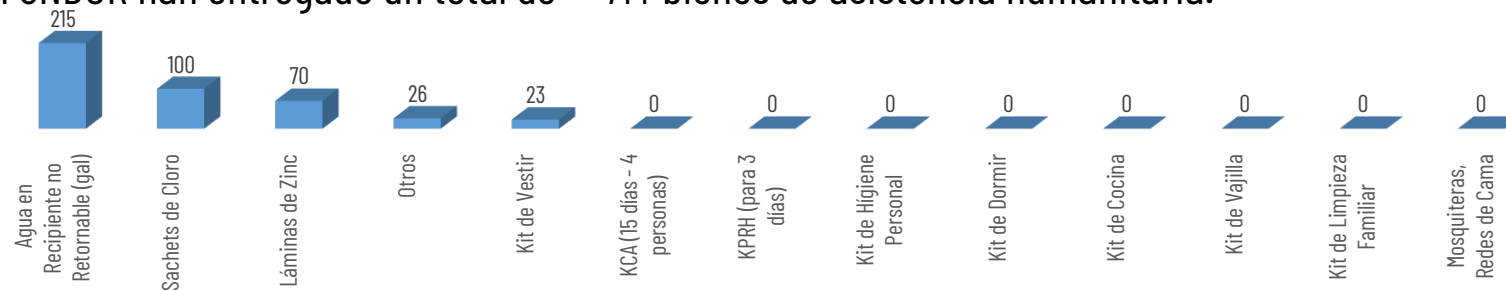

ALOJAMIENTOS TEMPORALES ACTIVADOS

Se encuentra activo un Alojamiento temporal :

- 1: Babahoyo/Pimocha - Escuela Rosa Elena Tránsito Amaguaña (Infraestructura que ya no presta servicio escolar): 1 familias-7 personas
- 2: Ventanas/Ventanas - Casa Comunal Los Girasoles: 2 familias - 10 personas



2

Total de Alojamientos Activados



3

Número de Familias Alojadas



17

Número de Personas Alojadas

Secretaría Nacional de Gestión de Riesgos

