



# AFECTACIONES POR LLUVIAS PROVINCIA DE MANABÍ

Desde el 01 de enero de 2024 hasta la presente fecha se han registrado **140** eventos peligrosos por lluvias en toda la provincia que afectado a 20 cantones y 67 parroquias. Los eventos más recurrentes son los siguientes: inundaciones (68,57%), deslizamientos (12,14%), colapsos estructurales (10%), hundimientos (4,29%) y socavamientos (3,57%).

Mapa cantones con mayor impacto a personas: **Tosagua, El Carmen, San Vicente, Jaramijo**

- 1** Personas fallecidas
- 68.411** Personas afectadas
- 413** Personas damnificadas
- 16.891** Viviendas afectadas
- 44** Viviendas destruidas
- 2,98** Km de vías afectadas
- 2.119,08** Ha. de cultivos impactados

Nivel de afectación (Población impactada)

- Nivel0
- Nivel1 (1-160)
- Nivel2 (161-1600)
- Nivel3 (1601-8000)
- Nivel4 (8001-80000)
- Nivel5 (80001 o mas)

Nota: La calificación del nivel se dio según la "Tabla de calificación del evento o situación peligrosa", manual COE 2017. Provincias que no tienen afectación directa a la población, pero si a diferentes infraestructuras, se registran en el nivel 0.

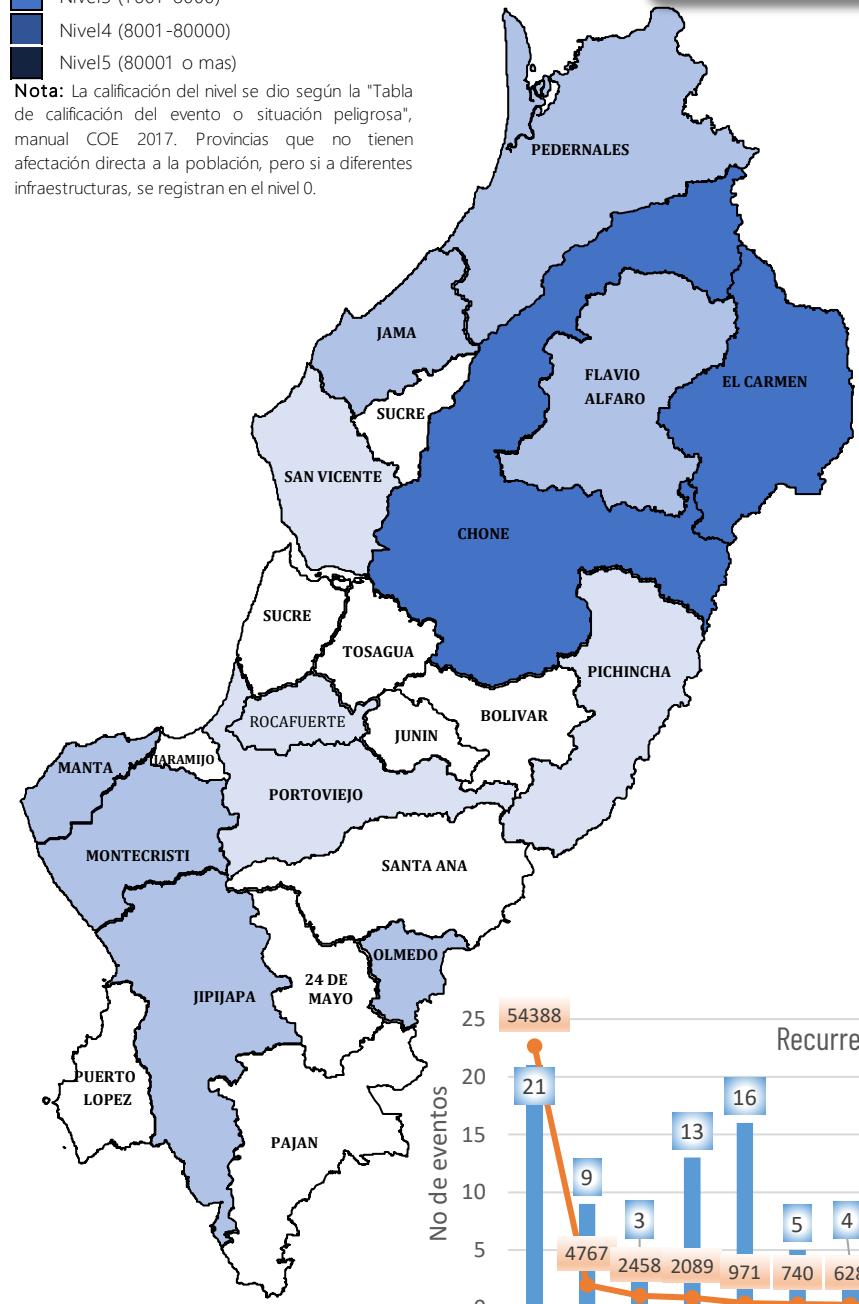

## Cantidad de eventos por lluvias

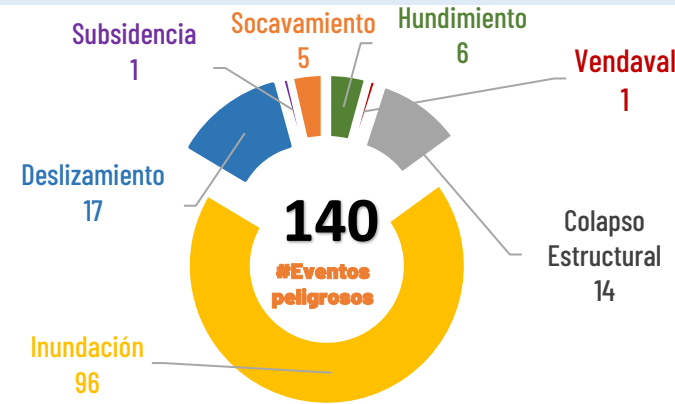

## Número de eventos vs Personas Impactadas por mes

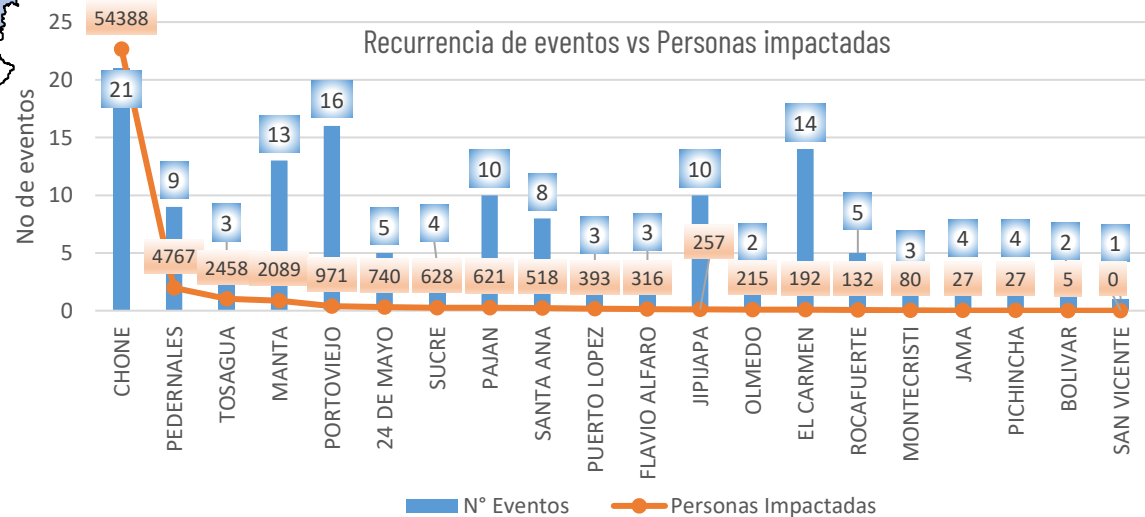
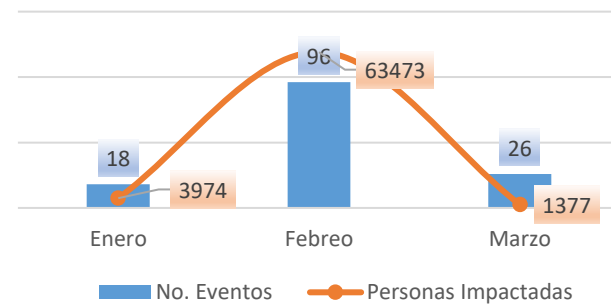

## Detalle de afectaciones a nivel provincia

N°	Cantón	No. Eventos	Fallecidos	Personas Afectadas	Personas Damnificadas	Viviendas Destruidas	Viviendas Afectadas	Km vías afectadas	Puentes Destruidos	Puentes Afectados
1	BOLIVAR	2	0	5	0	0	0	0	0	0
2	CHONE	21	0	54367	21	5	13519	0,13	0	0
3	EL CARMEN	14	0	178	14	5	42	0,04	0	0
4	FLAVIO ALFARO	3	0	316	0	0	74	0,01	0	0
5	JAMA	4	0	24	3	1	5	0	0	0
6	JIJAJAPA	10	0	257	0	0	77	0,1	0	0
7	MANTA	13	0	2077	12	3	515	0	0	0
8	OLMEDO	2	0	215	0	0	44	0	0	0
9	PAJAN	10	1	597	24	5	115	0	0	1
10	PEDERNALES	9	0	4649	118	14	1071	0,01	0	0
11	PICHINCHA	4	0	20	7	1	13	0,04	0	0
12	PORTOVIEJO	16	0	952	19	0	240	0,01	0	0
13	PUERTO LOPEZ	3	0	393	0	0	97	0	0	0
14	ROCAFUERTE	5	0	132	0	0	42	1,1	1	1
15	SANTA ANA	8	0	503	15	0	102	0,04	0	0
16	SUCRE	4	0	448	180	10	103	1,1	0	0
17	TOSAGUA	3	0	2458	0	0	627	0	0	0
18	MONTECRISTI	3	0	80	0	0	20	0	0	0
19	SAN VICENTE	1	0	0	0	0	0	0	0	0
20	24 DE MAYO	5	0	740	0	0	185	0,4	0	1
<b>Total general</b>		<b>140</b>	<b>1</b>	<b>68411</b>	<b>413</b>	<b>44</b>	<b>16891</b>	<b>2,98</b>	<b>1</b>	<b>3</b>

## Situación meteorológica

Según el INAMHI en su boletín **Meteorológico N°18** de estatus de advertencia; entra en vigencia desde 20h00 del 18 hasta las 17h00 del 23 de marzo de 2024, con nivel de amenaza meteorológica **MEDIO, ALTO Y MUY ALTO con fenómeno de lluvias y tormentas eléctricas**, indica que, en los próximos días se presentarán lluvias de moderada y puntual alta intensidad, con mayor énfasis en el interior de la región Litoral, y estribación de cordillera occidental. En dichos sectores, los eventos de mayor relevancia se enfocarán entre la tarde del 20 y madrugada del 21; y entre la tarde del 21 y madrugada del 22 de marzo. .

- **Región Litoral:** Lluvias de moderada y puntual alta intensidad con tormentas eléctricas y ráfagas de viento. Se prevé que las lluvias se presenten entre horas de la noche y madrugada.
- **Región Insular:** Lluvias de moderada intensidad y presencia de ráfagas de viento.
- **Región Interandina:** Lluvias moderadas y de mayor intensidad en zonas de estribación de cordillera occidental.
- **Región Amazónica:** Lluvias de moderada y puntual alta intensidad

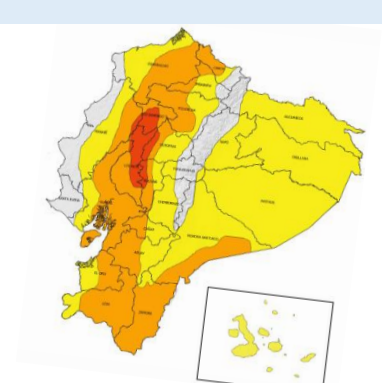



# AFECTACIONES POR LLUVIAS EN EL ECUADOR

Inicio 01/01/2024 al 20/03/2024 - 14:00. En referencia al SITREP N° 14

## COE ACTIVADOS

Para la atención de los eventos peligrosos presentados por lluvias se activaron:

**10** COE Cantonales

Flavio Alfaro, Jipijapa, Chone, Portoviejo, Tosagua, Olmedo, Santa Ana, Puerto López, San Vicente y Pedernales.

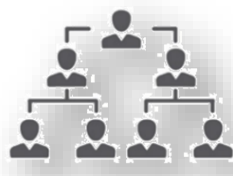

**1** COE Provincial

## DECLARATORIAS DE EMERGENCIAS

**4** cantones declarados en emergencia

Jipijapa (15/03/2024)  
Puerto López (22/02/2024)  
Chone (21/02/2024)  
Tosagua (22/02/2024)



**1** cantón con declaratoria de Desastre

Chone (22/02/2024)

## ASISTENCIA HUMANITARIA

Desde el 01 de enero de 2024 hasta la presente fecha para la atención de la población impactada por eventos a causa de lluvias, la Secretaría de Gestión de Riesgos (SGR), así como las demás instituciones de Sistema Nacional Descentralizado de Gestión de Riesgos (SNDGR) han entregado bienes de asistencia humanitaria como se detalla a continuación:



**25216**

TOTAL DE BIENES DE ASISTENCIA HUMANITARIA ENTREGADO - SGR



**2095**

TOTAL DE BIENES DE ASISTENCIA HUMANITARIA ENTREGADO - SNDGR

La SGR ha entregado un total de 25216 bienes de asistencia humanitaria, a continuación se detallan algunos de los tipos de bienes entregados:

25216 bienes de asistencia humanitaria, a continuación se detallan algunos de los tipos de bienes entregados:

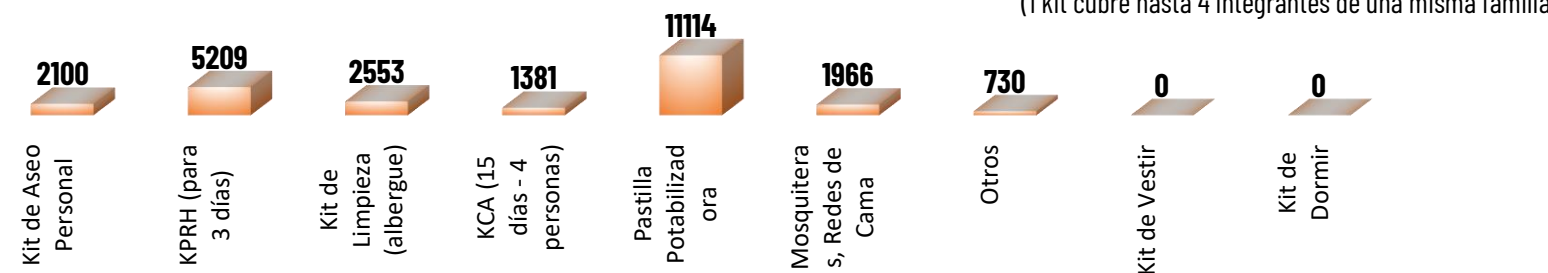

Las instituciones del SNDGR han entregado un total de 2095 bienes de asistencia humanitaria:

2095 bienes de asistencia humanitaria:

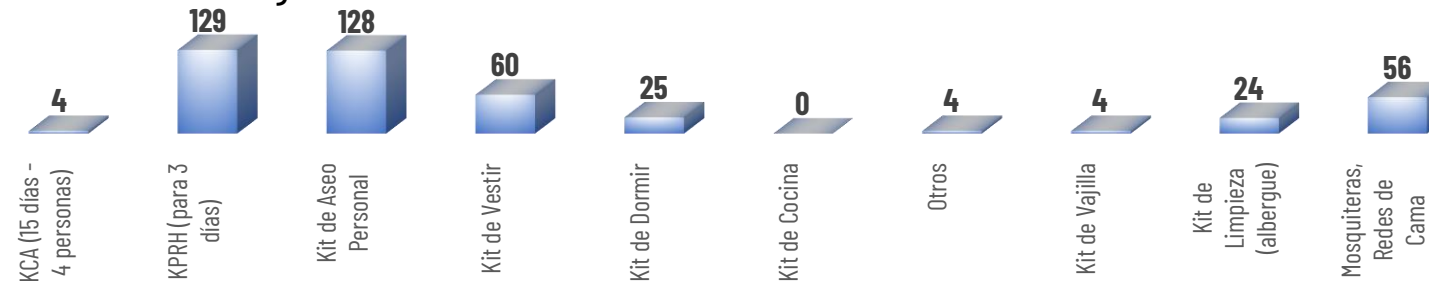

## ALOJAMIENTOS TEMPORALES ACTIVADOS

Se encuentra activo un Alojamiento temporal :

Cantón	Parroquia	Tipo	Nombre del Sitio de Alojamiento Temporal	Fecha de Apertura	Familias en Alojamientos Temporales	Personas en Alojamientos Temporales
Chone	San Antonio	Albergue Temporal	Centro De Fisioterapia San Antonio	2024-02-23	2	5
<b>Total General</b>					<b>2</b>	<b>5</b>



**1**

Total de Alojamientos Activados



**2**

Número de Familias Alojadas



**5**

Número de Personas Alojadas

Secretaría Nacional de Gestión de Riesgos

