



AFECTACIONES POR LLUVIAS EN LA PROVINCIA DE BOLÍVAR

Desde el 01 de enero de 2024 hasta la presente fecha se han registrado **70 eventos** peligrosos que han afectado a 7 cantones. Los eventos más recurrentes son los siguientes: deslizamientos, inundaciones, colapsos estructurales, socavamientos, vendavales y hundimientos.

Cantones con mayor impacto a personas:

Guaranda, Caluma, Chimbo, Echeandia



0
Personas fallecidas



1.664
Personas afectadas



23
Personas damnificadas



145
Viviendas afectadas



8
Viviendas destruidas



5,02
Km de vías afectadas



1.025,50
Ha. de cultivos impactados



Cantidad de eventos por lluvias

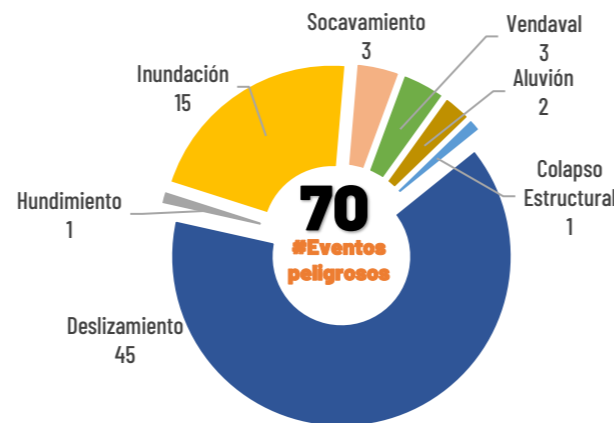

Detalle de afectaciones a nivel provincia

Nº	Cantón	No. Eventos	Fallecidos	Personas Afectadas	Personas Damnificadas	Viviendas Destruidas	Viviendas Afectadas	Km vías afectadas	Puentes Destruidos	Puentes Afectados
1	GUARANDA	16	0	538	0	0	5	0,33	2	3
2	CALUMA	4	0	461	0	0	48	1,46	0	3
3	CHIMBO	11	0	240	0	0	0	0,49	3	5
4	EHEANDIA	7	0	228	23	7	55	0,43	0	15
5	LAS NAVES	4	0	196	0	0	36	0,52	0	2
6	CHILLANES	13	0	1	0	1	1	0,43	0	1
7	SAN MIGUEL	15	0	0	0	0	0	1,36	0	0
Total general		70	0	1664	23	8	145	5,02	5	29

Número de eventos vs Personas Impactadas por mes

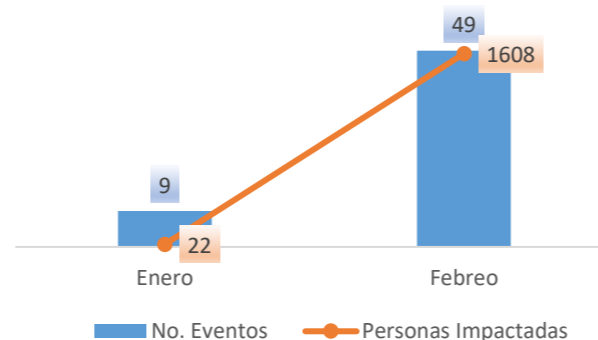

Recurrencia de eventos vs Personas impactadas

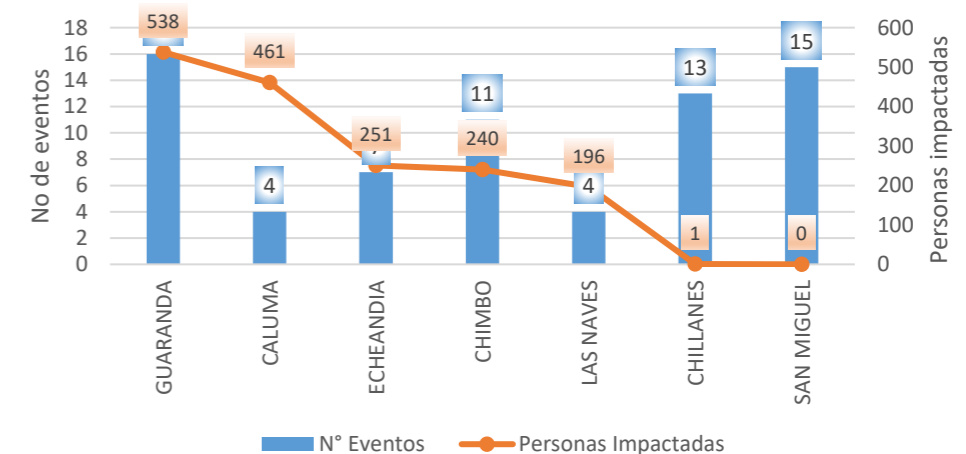

Nivel de afectación (Población impactada)

- Nivel0
- Nivel1 (1-160)
- Nivel2 (161-1600)
- Nivel3 (1601-8000)
- Nivel4 (8001-80000)
- Nivel5 (80001 o mas)

Nota: La calificación del nivel se dio según la "Tabla de calificación del evento o situación peligrosa", manual COE 2017. Provincias que no tienen afectación directa a la población, pero si a diferentes infraestructuras, se registran en el nivel 0.

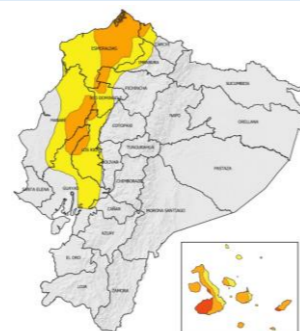

LLUVIAS Y TORMENTAS ELÉCTRICAS - ADVERTENCIA Nº 16 vigencia: desde 16H00 del 13 hasta las 22H00 del 17 de marzo de 2024: En los próximos días se presentarán lluvias de moderada y puntual alta intensidad, con mayor énfasis en la región Insular, norte e interior de la región Litoral y estribación de cordillera occidental. En dichos sectores, los eventos de mayor relevancia se enfocarán entre la tarde del 14 y madrugada del 15; y entre la tarde del 16 y madrugada del 17 de marzo.

Región Insular: Lluvias de moderada y puntual alta intensidad. Presencia de ráfagas de viento y tormenta eléctrica. Mayor intensidad en las provincias de Esmeraldas, Santo Domingo de los Tsáchilas, Los Ríos y Manabí.

Región Litoral: Lluvias de moderada intensidad con tormentas eléctricas y ráfagas de viento ocasionales. Se prevé que las lluvias se presenten entre horas de la noche y madrugada. Mayor intensidad en las islas Isabela y San Cristóbal

Región Interandina: Mayor intensidad en zonas de estribación de cordillera occidental de la provincia de Pichincha.

Fuente: INAMHI.

Situación meteorológica



AFECTACIONES POR LLUVIAS EN LA PROVINCIA DE BOLIVAR

Inicio 01/01/2024 al 13/03/2024 - 10:00. En referencia al SITREP N° 24

COE ACTIVADOS

Para la atención de los eventos peligrosos presentados por lluvias se activaron:



1 COE Provincial
06/02/2024

4 COE Cantonales

Echandia - 21/02/2024
Caluma - 21/02/2024
Chimbo - 05/03/2024
Chillanes - 05/03/2024

DECLARATORIAS DE EMERGENCIAS

2 Parroquias declaradas en emergencia

San Luis de Pambil (28/02/2024)
Telimbela (08/03/2024)



1 Cantones declarados en emergencia

Chimbo (07/03/2024)

1 Provincia declara en emergencia

Desde el 19/02/2024

ASISTENCIA HUMANITARIA

Desde el 01 de enero de 2024 hasta la presente fecha para la atención de la población impactada por eventos a causa de lluvias, la Secretaría Nacional de Gestión de Riesgos (SGR), así como las demás instituciones de Sistema Nacional Descentralizado de Gestión Integral del Riesgo de Desastres (SNDGIRD) han entregado bienes de asistencia humanitaria como se detalla a continuación:



61

TOTAL DE BIENES DE ASISTENCIA HUMANITARIA ENTREGADO - SNGR



0

TOTAL DE BIENES DE ASISTENCIA HUMANITARIA ENTREGADO - SNDGIRD

La SNGR ha entregado un total de 61 bienes de asistencia humanitaria, a continuación se detallan algunos de los tipos de bienes entregados:

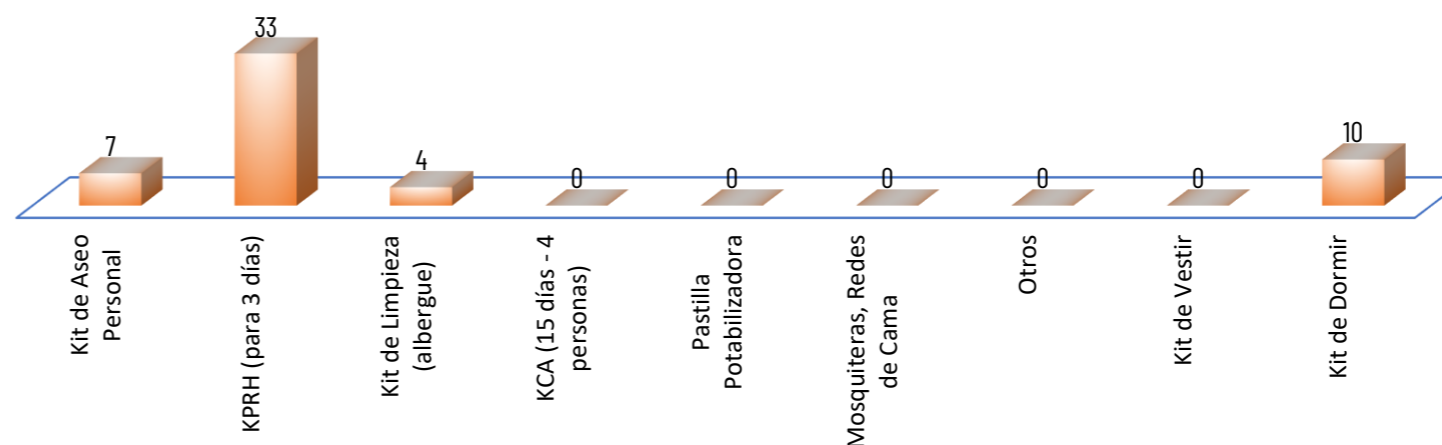

ALOJAMIENTOS TEMPORALES ACTIVADOS

En la provincia de Bolívar, al momento **NO** se mantienen alojamientos activados



0

Total de Alojamientos Activados



0

Número de Familias Alojadas



0

Número de Personas Alojadas