



AFECTACIONES POR LLUVIAS EN LA PROVINCIA DE BOLÍVAR

Inicio 01/01/2024 al 20/03/2024 - 10:00. En referencia al SITREP N° 27

Desde el 01 de enero de 2024 hasta la presente fecha se han registrado **74 eventos** peligrosos que han afectado a 7 cantones. Los eventos más recurrentes son los siguientes: deslizamientos, inundaciones, colapsos estructurales, socavamientos, vendavales y hundimientos.

Cantones con mayor impacto a personas:

Guaranda, Caluma, Chimbo, Echeandia



0

Personas fallecidas



1.684

Personas afectadas



23

Personas damnificadas



145

Viviendas afectadas



8

Viviendas destruidas



5,24

Km de vías afectadas



1.039,50

Ha. de cultivos impactados



Nivel de afectación (Población impactada)

- Nivel0
- Nivel1 (1-160)
- Nivel2 (161-1600)
- Nivel3 (1601-8000)
- Nivel4 (8001-80000)
- Nivel5 (80001 o mas)

Nota: La calificación del nivel se dio según la "Tabla de calificación del evento o situación peligrosa", manual COE 2017. Provincias que no tienen afectación directa a la población, pero sí a diferentes infraestructuras, se registran en el nivel 0.

Cantidad de eventos por lluvias

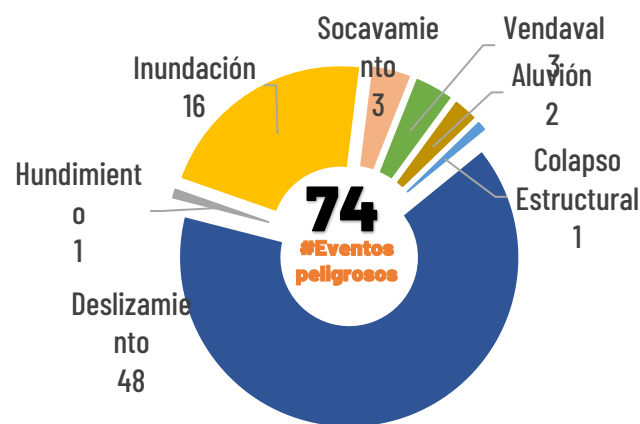

Detalle de afectaciones a nivel provincia

N°	Cantón	No. Eventos	Fallecidos	Personas Afectadas	Personas Damnificadas	Viviendas Destruidas	Viviendas Afectadas	Km vías afectadas	Puentes Destruidos	Puentes Afectados
1	GUARANDA	18	0	538	0	0	5	0,38	3	3
2	CALUMA	4	0	513	0	0	48	1,46	0	3
3	CHIMBO	11	0	240	0	0	0	0,49	3	5
4	LAS NAVES	4	0	196	0	0	36	0,52	0	2
5	ECHEANDIA	7	0	196	23	7	55	0,43	0	15
6	CHILLANES	13	0	1	0	1	1	0,55	0	1
7	SAN MIGUEL	17	0	0	0	0	0	1,41	0	0
Total general		74	0	1684	23	8	145	5,24	6	29

Número de eventos vs Personas Impactadas por mes

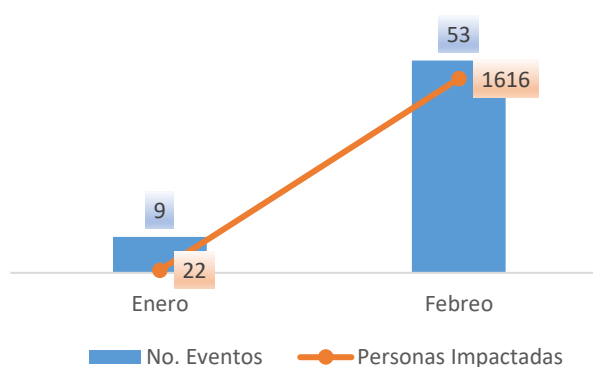

Recurrencia de eventos vs Personas impactadas

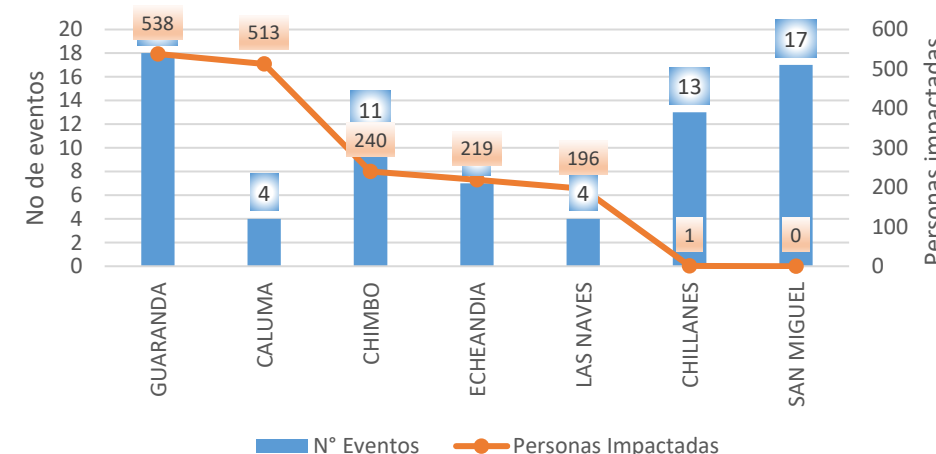

Situación meteorológica

Según el Boletín Meteorológico Nro. 18 del INAMHI-Estatus advertencia, con vigencia desde: 20H00 del 18 de marzo hasta las 07H00 del 23 de marzo de 2024, indica que en los próximos días se presentarán lluvias de moderada y puntual alta intensidad, con mayor énfasis en el interior de la región Litoral, y estribación de cordillera occidental. En dichos sectores, los eventos de mayor relevancia se enfocarán entre la tarde del 20 y madrugada del 21; y entre la tarde del 21 y madrugada el 22 de marzo.

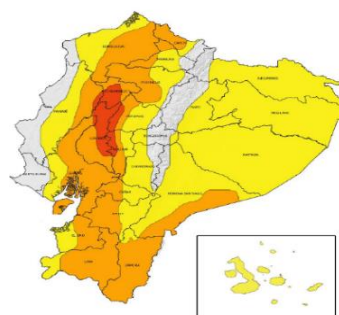



AFECTACIONES POR LLUVIAS EN LA PROVINCIA DE BOLIVAR

Inicio 01/01/2024 al 20/03/2024 - 10:00. En referencia al SITREP N° 27

COE ACTIVADOS

Para la atención de los eventos peligrosos presentados por lluvias se activaron:

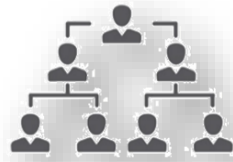

1 COE Provincial
06/02/2024

4 COE Cantonales

- Echandia - 21/02/2024
- Caluma - 21/02/2024
- Chimbo - 05/03/2024
- Chillanes - 05/03/2024

ASISTENCIA HUMANITARIA

Desde el 01 de enero de 2024 hasta la presente fecha para la atención de la población impactada por eventos a causa de lluvias, la Secretaría Nacional de Gestión de Riesgos (SNGR), ha entregado bienes de asistencia humanitaria como se detalla a continuación:



161

TOTAL DE BIENES DE ASISTENCIA HUMANITARIA ENTREGADO - SNGR



0

TOTAL DE BIENES DE ASISTENCIA HUMANITARIA ENTREGADO - SNDGIRD

DECLARATORIAS DE EMERGENCIAS

2 Parroquias declaradas en emergencia

- San Luis de Pambil (28/02/2024)
- Telimbela (08/03/2024)

1 Cantones declarados en emergencia

- Chimbo (07/03/2024)

1 Provincia declara en emergencia

Desde el 19/02/2024

La SNGR ha entregado un total de 161 bienes de asistencia humanitaria, a continuación se detallan algunos de los tipos de bienes entregados:

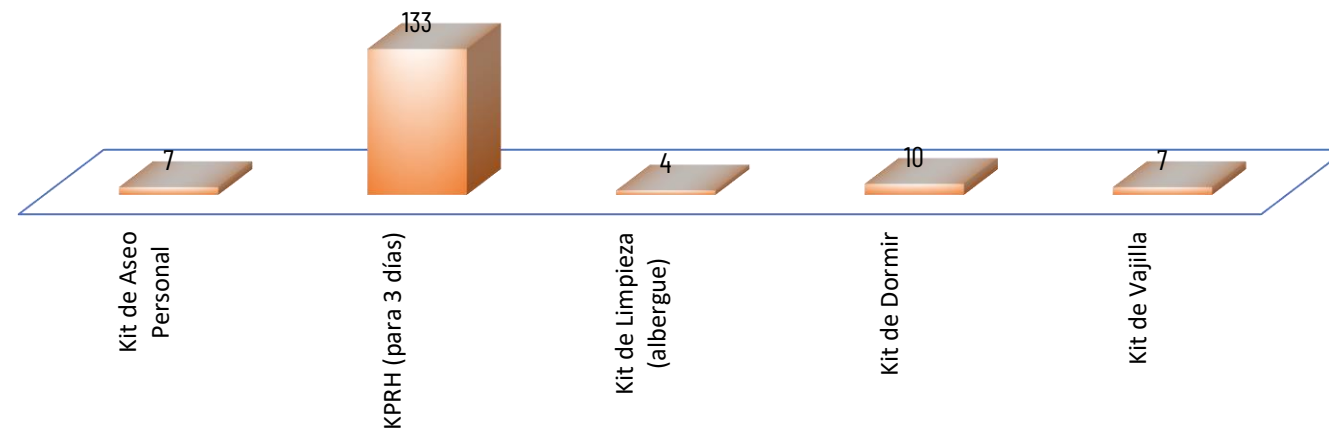

ALOJAMIENTOS TEMPORALES ACTIVADOS

En la provincia de Bolívar, al momento **NO** se mantienen alojamientos activados



0

Total de Alojamientos Activados



0

Número de Familias Alojadas



0

Número de Personas Alojadas