

## SiptRep No. 14 – Lluvias

INFORME DE SITUACIÓN PROVINCIAL – LOS RÍOS

Este Informe cubre el periodo de 01.01.2024 al 21.02.2024

El próximo SITREP será emitido en caso de generarse nueva actividad relevante

### 1. Puntos importantes.

- Desde el 1 de enero del 2024 hasta la fecha, en 11 cantones en la provincia de Los Ríos, se han registrado 118 eventos peligrosos por Lluvias.
- Los cantones con mayor afectación son: Ventanas, Urdaneta, Babahoyo, Mocache y Montalvo.
- Se mantienen activos los COE Cantonal de: Ventanas, Valencia, Puebloviejo y Baba.
- Se mantiene activo dos refugios temporales en el cantón Ventanas y Babahoyo.

NIVEL DE  
AFECTACIÓN

3

Calificación  
realizada con  
base al Manual  
del COE 2017

### 2. Situación Hidrometeorológica actual.

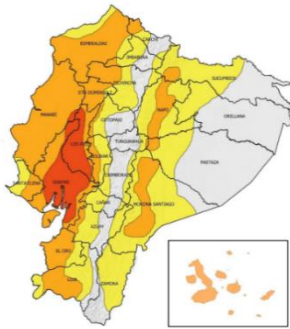

Fig. 1: Mapa de nivel de amenaza – Lluvias y tormentas

En referencia al Boletín Meteorológico Nro. 11 de INAMHI, Estatus: advertencia, con vigencia desde: **00H00 del 17 de febrero hasta las 22H00 del 21 de febrero de 2024**, indica: En los próximos días se presentarán lluvias de alta intensidad, con mayor énfasis al interior de toda la región Litoral y estribación Occidental. En dichos sectores, los eventos de mayor relevancia se enfocarán entre la tarde del 17 y madrugada del 18; y entre la tarde del 19 y madrugada del 20 de febrero del 2024.

• **Región Litoral:** Lluvias de moderada y muy alta intensidad con tormentas y ráfagas de viento. Se prevé que las precipitaciones se presenten hacia finales de la tarde y se extiendan durante la madrugada.

#### ESTADO DE LOS CUERPOS DE AGUA

En el seguimiento realizado por la Unidad de Monitoreo de la SGR Los Ríos, al momento de la publicación de este informe se **registran 07 cuerpos hídricos desbordados y 07 cuerpos hídricos con tendencia a aumentar de nivel.**

07 Cuerpos de Agua Desbordados			
Cantón	Parroquia	Sector	Nombre del Río
Babahoyo	Febres Cordero (Las Juntas) (Cab. en Mata de Cacao)	Piladora Don Eduardo	Chilintomo
Babahoyo	Caracol	rcto. Nueva Fortuna	Catarama
Babahoyo	Pimocha	rcto. Guarumo	Puebloviejo
Baba	Isla de Bejujal	Rcto. Cade	El Arenal
Babahoyo	La Unión	La Puntilla	La Clementina
Urdaneta	Catarama, Cabecera Cantonal	rcto. Manabí Chiquito	Catarama
Babahoyo	Pimocha	rcto. La Ciruela	Caracol
07 Cuerpos de Agua Con tendencia a aumentar de nivel			
Cantón	Parroquia	Sector	Nombre del Río
Babahoyo	Babahoyo, Cabecera Cantonal Y Capital Provincial	Babahoyo	Babahoyo
Babahoyo	La Unión	hcda. La Clementina	La Clementina
Babahoyo	Clemente Baquerizo	Victoria del Pueblo	San Pablo
Vinces	Antonio Sotomayor (Cab. en Playas de Vinces)	Comunidad Rural 15 de Agosto	Pula
Montalvo	Montalvo, Cabecera Cantonal	Calle 25 de abril	Cristal
Mocache	Mocache, Cabecera Cantonal	Mocache	Mocache
Ventanas	Zapotal	rcto. El Guabito	Zapotal

### 3. Eventos Peligrosos y Afectaciones – Resumen.

Desde el 01 de enero del 2024 a la fecha, por la época lluviosa se han registrado los siguientes eventos:

Cantones	Inundación	Colapso Estructural	Vendaval	Socavamiento	Deslizamiento	Total general
Babahoyo	21	9	3	3	--	36
Quevedo	13	2	2	1	1	19
Ventanas	13	--	2	--	--	15
Baba	12	1	--	--	--	13
Urdaneta	9	--	--	1	--	10
Mocache	2	2	2	--	--	6
Puebloviejo	3	2	1	--	--	6
Valencia	3	1	--	--	--	4
Palenque	3	--	--	--	--	3
Buena Fe	1	--	--	--	1	2
Montalvo	2	--	--	--	--	2
Vinces	--	1	--	1	--	2
<b>Total general</b>	<b>82</b>	<b>18</b>	<b>10</b>	<b>6</b>	<b>2</b>	<b>118</b>

#### 4. Eventos Peligrosos y Afectaciones - Resumen.

Por eventos detallados en la tabla anterior, se han registrado las siguientes afectaciones:

##### Afectación a Personas:



Personas afectadas:

7.924



Personas damnificadas:

35

##### Afectación a Viviendas:



Viviendas afectadas:

1.980



Viviendas destruidas:

7

##### Afectación a servicios básicos esenciales e infraestructura:

##### Vías afectadas (km lineales)



Primer Orden:

1,20

Segundo Orden:

0,10

Tercer Orden:

0,97

Total Vías afectadas  
(metros lineales):

2,27

##### Superficie agrícola impactada (hectáreas)

Afectación parcial:

853,0

Afectación total o pérdida:

242,5

Total de superficie  
agrícola impactada:

1.095,5

##### Infraestructura educativa



Unidades Educativas con daño  
funcional:

61



Unidades Educativas con daño  
estructural:

3

Total de unidades impactadas:

64

##### Infraestructura de salud



Centros de Salud afectados:

3



Centros de Salud destruidos:

0

Total de centros de salud  
impactados:

3

##### Bienes Públicos



Bienes públicos afectados:

6



Puentes afectados:

4



Bienes públicos destruidos:

5



Puentes destruidos:

1

Fuente: Unidades de Monitoreo - SNDGR, 21/02/2024 11:30

Nota aclaratoria: Toda la información de cifras mostradas en el presente informe, está sujeta a variación en virtud del levantamiento continuo de información.

#### 5. Detalle de afectaciones por cantones (desde el 1 de enero del 2024 hasta la fecha).

Cantones	Cuenta de Evento	Personas Impactadas	Personas Afectadas	Familias Afectadas	Personas Damnificadas	Familias Damnificadas	Viviendas Afectadas	Viviendas Destruídas	Est. Educativos Afectación Funcional	Est. Educativos Afectados	Centros De Salud Afectados	Puentes Afectados	Puentes Destruídos	Bienes Públicos Afectados	Bienes Públicos Destruídos	Bienes Privados Afectados	Bienes Privados Destruídos	Km. Lineales De Vías Afectadas	Ha. Cultivo Afectados	Ha. Cultivo Perdidos
Ventanas	15	2209	2208	653	1	1	633	1	2	0	2	0	0	2	0	0	0	0,04	10	20
Urdaneta	10	2054	2048	560	6	2	490	0	12	0	0	0	0	2	3	1	2	0,06	218	22,5
Babahoyo	36	1710	1688	453	22	6	287	4	13	0	1	1	0	1	2	4	0	1,83	400	200
Baba	13	847	847	270	0	0	270	0	7	0	0	1	0	0	0	0	0	0,03	0	0
Puebloviejo	6	285	279	80	6	2	79	2	1	1	0	0	0	0	0	0	0	0,02	0	0
Palenque	3	261	261	95	0	0	94	0	0	0	0	1	0	0	0	0	0	0,02	0	0
Quevedo	19	261	261	66	0	0	70	0	17	2	0	0	0	0	0	0	0	0,06	0	0
Montalvo	2	160	160	40	0	0	5	0	2	0	0	0	0	0	0	0	0	0,15	200	0
Mocache	6	148	148	52	0	0	46	0	3	0	0	0	0	1	0	0	0	0	25	0
Buena Fe	2	16	16	4	0	0	4	0	0	0	0	0	0	0	0	0	0	0,01	0	0
Valencia	4	8	8	2	0	0	2	0	4	0	0	0	1	0	0	0	0	0,01	0	0
Vinces	2	0	0	0	0	0	0	0	0	0	0	1	0	0	0	0	0	0,04	0	0
<b>Total general</b>	<b>118</b>	<b>7959</b>	<b>7924</b>	<b>2275</b>	<b>35</b>	<b>11</b>	<b>1980</b>	<b>7</b>	<b>61</b>	<b>3</b>	<b>3</b>	<b>4</b>	<b>1</b>	<b>6</b>	<b>5</b>	<b>5</b>	<b>2</b>	<b>2,27</b>	<b>853</b>	<b>242,5</b>

Hasta el momento no hay reporte de personas fallecidas a causa de eventos relacionados con lluvias desde el 1 de enero del 2024 hasta la presente fecha.

## 6. Alojamiento temporales activos.

Actualmente la Provincia de Los Ríos cuenta con 2 refugios temporales activos en Ventanas y Babahoyo, mismos que se detallan a continuación:

Cantones	Parroquia	Sector	Evento	Tipo de A.T	Familias	Personas	Observaciones.
Ventanas	Ventanas	Los Girasoles	Inundación	Refugio Temporal	2	10	Las familias afectadas se encuentra Casa Comunal "Los Girasoles", desde el 29/01/2024 hasta la presente fecha.
Babahoyo	Pimocha	Rcto. La Manila	Colapso Estructural	Refugio Temporal	1	7	La familia damnificada se encuentra pernctando en Escuela de Educación Básica Rosa Elena Tránsito Amaguaña, desde el 05/02/2024 hasta la presente fecha.
<b>Total general</b>					<b>3</b>	<b>17</b>	

## 7. Asistencia humanitaria.

En cuanto a asistencia humanitaria entregada por parte de la Secretaría de Gestión de Riesgos se registra:

Cantones	Kit de Alimentos de Primera Respuesta (Para 3 Días)	Kit de Aseo Personal	Kit de Dormir	Kit de Vajilla	Kit de Limpieza (alberque)	Pañalita Protabilizadora	Detalle en Observaciones
Baba	146	0	0	0	146	0	0
Babahoyo	256	23	5	13	249	0	41
Mocache	47	2	3	0	2	0	30
Palenque	42	0	0	0	0	0	0
Pueblviejo	78	78	0	1	1	0	0
Quevedo	63	0	0	0	0	0	0
Urdaneta	296	0	0	0	75	1000	0
Ventanas	571	571	1	1	1	0	21
<b>Total general</b>	<b>1499</b>	<b>674</b>	<b>9</b>	<b>15</b>	<b>474</b>	<b>1000</b>	<b>92</b>

A continuación, se reporta asistencia humanitaria entregada por el SNDGR:

Cantones	Raciones Alimenticias (24 horas)	Kit de Vestir	Agua en Recipiente no Retornable (gal)	Sachets de Cloro	Láminas de Zinc	Clavos (lb)	Bono de Contingencia por Evento Natural o Antrópico	Otros
Babahoyo	0	8	0	0	70	14	1	86
Pueblviejo	0	0	0	100	0	0	0	0
Urdaneta	15	15	215	0	0	0	0	0
<b>Total general</b>	<b>15</b>	<b>23</b>	<b>215</b>	<b>100</b>	<b>70</b>	<b>14</b>	<b>1</b>	<b>86</b>

## 8. COE activados, casos representativos y acciones de respuesta

Por lluvias desde el 01/01/2024 hasta la presente fecha se han activado los siguientes COE Cantonales:

### COE Cantonales (4)

Cantón	Fecha de activación
Ventanas	29/01/2024
Valencia	03/02/2024
Pueblviejo	09/02/2024
Baba	19/02/2024

Entre los casos más relevantes ocurridos durante los últimos 15 días podemos mencionar los siguientes:

- Babahoyo/Pimocha/rcto. La Ciruela - rcto. Manila - rcto. Lomas de Hojarasca - rcto. San Francisco - río Caracol**, por lluvias en la madrugada del 21/02/2024, se reportó **desbordamiento del río Caracol**, afectando viviendas del lugar, actualmente las familias se mantienen en sus hogares y **el caudal continúa desbordado**.

Las afectaciones son las siguientes:

  - 10 viviendas afectadas
  - 10 familias afectadas
  - 40 personas afectadas

Teniente Político de Pimocha en compañía de líderes del lugar con PPNN realizaron barrido de afectaciones en la zona afectada y se coordinó con UGR Babahoyo levantamiento EVIN del evento.
- Babahoyo/La Unión/La Puntilla - río La Clementina**, por lluvias en la madrugada del 20/02/2024, se reportó **desbordamiento del río La Clementina**, afectando viviendas del lugar, actualmente las familias se mantienen en sus hogares y **el caudal continúa desbordado**.

Las afectaciones son las siguientes:

  - 5 viviendas afectadas
  - 5 familias afectadas
  - 20 personas afectadas

Cuerpo de Bomberos de Babahoyo realizó verificación de novedades y se coordinó con UGR Babahoyo levantamiento EVIN del evento.

- **Babahoyo/Febres Cordero/rcto. Las Cañitas – Sector La Lambra Matecito 2 – La Reveza – Nueva Ilusión – Los Ángeles – La Envidia – Los Álamos – río Chillintomo**, por lluvias en la madrugada del 20/02/2024, se reportó **desbordamiento del río Chillintomo**, afectando viviendas del lugar, actualmente las familias se mantienen en sus hogares y **el caudal continúa desbordado**.  
Las afectaciones son las siguientes:
  - 25 viviendas afectadas
  - 25 familias afectadas
  - 100 personas afectadasUGR Babahoyo en compañía de Teniente Político de Febres Cordero realizaron barrido en la zona afectada.
- **Ventanas/Chacarita/rcto. La Industria – rcto. Chacarita – río Oncebi**, por lluvias en la madrugada del 20/02/2024, se reportó **desbordamiento del río Chillintomo**, afectando viviendas del lugar, actualmente las familias se mantienen en sus hogares, causando un leve **socavamiento** al costado de la vía de primer orden que va desde los ángeles hasta el recuerdo, como también la caída de un árbol sobre la vía, actualmente el caudal se encuentra con **tendencia a disminuir de nivel**, las familias se continúan en las viviendas y la vía se mantiene **parcialmente habilitada**.  
Las afectaciones son las siguientes:
  - 10 viviendas afectadas
  - 10 familias afectadas
  - 40 personas afectadas
  - 10 metros lineales afectadosPresidente parroquial de Chacarita en compañía de Cuerpo de Bomberos de Ventanas realizaron verificación de novedades y se coordina con UGR Ventanas levantamiento EVIN del evento.
- **Palenque/Palenque/ La Campiña – Las Mercedes – Las Américas – San Gregorio – Las Acacias – rcto. Jauneche**, por lluvias en la madrugada del 19/02/2024, se reportó aumento de nivel en el río paula **acumulación de aguas lluvias**, afectando viviendas del lugar, actualmente las familias se mantienen en sus hogares con presencia de agua.  
Las afectaciones son las siguientes:
  - 53 viviendas afectadas
  - 53 familias afectadas
  - 156 personas afectadasUGR Palenque realizó levantamiento EVIN en el sitio y se gestiona la entrega de ayuda humanitaria con SGR.
- **Vinces/Antonio Sotomayor/Comunidad Rural 15 de Agosto**, por lluvias en la madrugada del 19/02/2024, se reportó **aumento de caudal en el río Paula**, provocando un socavamiento al costado de la vía de segundo orden, actualmente la vía se mantiene **habilitada** y el **caudal continúa en aumento**.  
Las afectaciones son las siguientes:
  - 40 metros lineales afectados.UGR Vinces realizó verificación de novedades y se coordina con Prefectura de Los Ríos la colaboración del evento.
- **Baba/Guare/La Estacada – río Arenal**, por lluvias la madrugada del 15/02/2024, se reportó el **desbordamiento** del río Arenal, afectando viviendas del lugar, actualmente el caudal se encuentra con **tendencia a aumentar de nivel** con presencia leve de agua en las viviendas y se **activa el COE Cantonal de Baba por época lluviosa el 19/02/2024**.  
Las afectaciones son las siguientes:
  - 56 viviendas afectadas
  - 56 familias afectadas
  - 148 personas afectadasAlcaldesa de Baba en compañía de UGR Baba y CZ de SGR, mediante sesión se realizó la activación del COE Cantonal Baba por emergencia en época lluviosa.
- **Baba/Baba/rcto. La Porteña**, por lluvias en la madrugada del 15/02/2024, se reportó **acumulación de aguas lluvias**, afectando viviendas del lugar, actualmente existe **presencia leve de agua en las viviendas**.  
Las afectaciones son las siguientes:
  - 33 viviendas afectadas
  - 33 familias afectadas
  - 88 personas afectadasAlcaldesa de Baba en compañía de UGR Baba realizaron levantamiento EVIN en el sitio y se gestiona la entrega de ayuda humanitaria con SGR.
- **Baba/Guare de Baba/rcto. San Francisco de la Carmela**, por lluvias la madrugada del 11/02/2024, se reportó **acumulación de aguas lluvias**, afectando viviendas del lugar, actualmente existe **presencia leve de agua en las viviendas**.  
Las afectaciones son las siguientes:
  - 40 viviendas afectadas
  - 40 familias afectadas
  - 144 personas afectadasSGR realizó entrega de ayuda humanitaria en compañía del Alcalde y técnico de UGR Baba.
- **Baba/Isla de Bejucal/rcto. El Carbón – rcto. Sierra Maestra**, por lluvias la madrugada del 11/02/2024, se reportó **acumulación de aguas lluvias**, afectando viviendas del lugar, actualmente existe **presencia leve de agua en las viviendas**.

Las afectaciones son las siguientes:

- 88 viviendas afectadas
- 88 familias afectadas
- 245 personas afectadas

SGR realizó entrega de ayuda humanitaria en compañía del Alcalde y técnico de UGR Baba.

- **Babahoyo/Barreiro/Victoria del Pueblo – río San Pablo**, por lluvias la madrugada del 11/02/2024, se reportó el **desbordamiento del río San Pablo**, afectando viviendas del lugar, actualmente el río se **mantiene en tendencia a aumentar de nivel**.

Las afectaciones son las siguientes:

- 59 viviendas afectadas
- 59 familias afectadas
- 247 personas afectadas

SGR realizó entrega de ayuda humanitaria en compañía del Alcalde, Jefe Político de Babahoyo y técnico de UGR Babahoyo.

- **Pueblviejo/San Juan/Rcto. La María 1 – Rcto. Juana De Oro, Rcto. Las Casitas, Rcto. La Cooperativa**, por lluvias la madrugada del 09/02/2024, se reportó **acumulación de aguas lluvias**, afectando las viviendas del lugar, actualmente se visualiza **leve presencia de agua** a los exteriores de las viviendas y **el COE Cantonal se mantiene activo por época lluviosa desde el 09/02/2024**.

Las afectaciones son las siguientes:

- 77 viviendas afectadas
- 77 familias afectadas
- 268 personas afectadas

SGR realizó entrega de ayuda humanitaria en compañía de Cruz Roja, UGR y Jefe Político de Pueblviejo

- **Babahoyo/Pimocha/rcto. Guarumo – rcto. San Ignacio – río Pueblviejo**, por lluvias la madrugada del 09/02/2024, se reportó el **desbordamiento del río Pueblviejo**, afectando viviendas del lugar con una vía de tercer orden que se mantiene **cerrada**.

Las afectaciones son las siguientes:

- 15 viviendas afectadas
- 15 familias afectadas
- 60 personas afectadas
- 20 metros lineales afectados

Teniente Político y Presidente Parroquial de Pimocha realizaron verificación de novedades y se coordinó con UGR Babahoyo el levantamiento EVIN.

- **Babahoyo/Pimocha/ rcto. Chan Chan – Lomas de Hojarasca – río Caracol**, por lluvias la madrugada del 09/02/2024, se reportó el **desbordamiento del río Caracol**, afectando viviendas del lugar, actualmente el caudal se encuentra **descendiendo de nivel** y las familias se mantienen en las viviendas.

Las afectaciones son las siguientes:

- 68 viviendas afectadas
- 76 familias afectadas
- 243 personas afectadas

SGR entregó ayuda humanitaria en compañía de UGR Babahoyo y se espera matriz MAAPEA del MAG.

SitRep generado por la Unidad de Monitoreo de Eventos Adversos Los Ríos de la Secretaría de Gestión de Riesgos.

**SitRep elaborado por:**

Nombre: David Santacruz Castro – Operador Provincial de Los Ríos  
Correo electrónico:  
[david.santacruz@gestionderiesgos.gob.ec](mailto:david.santacruz@gestionderiesgos.gob.ec)  
Teléfono: 0982424283

**SitRep aprobado por:**

Nombre: José Sarango Guayllas  
Correo electrónico:  
[jose.sarango@gestionderiesgos.gob.ec](mailto:jose.sarango@gestionderiesgos.gob.ec)  
Teléfono: 0991779141