

SitRep No. 04 – Lluvias

INFORME DE SITUACIÓN PROVINCIAL EL ORO

Este Informe cubre el período de 01.01.2024 al 21.02.2024

El próximo SITREP será emitido en caso de generarse nueva actividad relevante

1. Puntos importantes

- En la provincia de El Oro se han registrado 83 eventos peligrosos por precipitaciones de variable intensidad, acompañadas de fuertes vientos y tormentas eléctricas, que han impactado a la población, desde el 01 de enero a la fecha.
- Durante este período, en la provincia de El Oro se han generado los siguientes eventos: 37 por Inundación, 31 Deslizamientos, 4 Socavamientos, 2 Aluvi3n 2 Hundimientos, 6 Colapso Estructural.

NIVEL DE
AFECTACIÓN

2

Calificación realizada
con base al Manual
del COE 2017

2. Situación Hidrometeorológica actual.

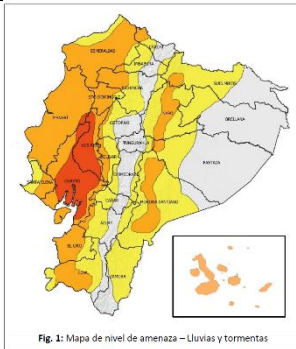

Desde el 16 de febrero de 2024 el INAMHI emiti3 el Boletín Meteorológico Nro. 11, estatus: Advertencia. Según el boletín vigente desde 00H00 del 17 hasta las 22H00 del 21 de febrero de 2024: En los próximos días se presentarán lluvias de alta intensidad, con mayor énfasis al interior de toda la región Litoral y estribación Occidental. En dichos sectores, los eventos de mayor relevancia se enfocarán entre la tarde del 17 y madrugada del 18; y entre la tarde del 19 y madrugada el 20 de febrero.

Región Litoral: Lluvias de moderada y muy alta intensidad con tormentas y ráfagas de viento. Se prevé que las precipitaciones se presenten hacia finales de la tarde y se extiendan durante la madrugada.

ESTADO DE CUERPOS DE AGUA.

En el seguimiento realizado por las Unidades de Monitoreo de la SGR, al momento de la publicación de este informe se registran **08 cuerpos hídricos** con tendencia a aumentar de nivel.

08 cuerpos hídricos con tendencia a aumentar de nivel							
Nro.	Provincia	Cant3n	Parroquia	Sector	Cuerpo Hídrico	Fecha de Novedad	Observaciones
01	El Oro	Pasaje	Buenavista	Buenavista	Buenavista	21/02/2024	CB informa el desbordamiento del río inundando plantaciones de Banano
02	El Oro	Pasaje	Casacay	Huizho	Huizho	21/02/2024	Producto de lluvias se registr3 la crecida del río inundando varios sectores
03	El Oro	Pasaje	Casacay	Lucha es Patria	Lucha es Patria	21/02/2024	UGR GAD Cantonal informa que producto de las lluvias suscitadas en el cant3n, se reporta el desbordamiento del canal Luchar es Patria
04	El Oro	Pasaje	Casacay	Lucha es Patria	Cangrejo	21/02/2024	UGR GAD Cantonal informa que producto de las lluvias suscitadas en el cant3n, se reporta el desbordamiento del canal Cangrejo.
05	El Oro	Pasaje	Pasaje	La Sabana	La Sabana	21/02/2024	UGR GAD Cantonal informa que producto de las lluvias suscitadas en el cant3n, se reporta el desbordamiento
06	El Oro	Pasaje	Casacay	Quera	Quera	21/02/2024	UGR GAD Cantonal informa que producto de las lluvias suscitadas en el cant3n, se reporta el desbordamiento
07	El Oro	Machala	Nueve de Mayo	Caibales	Ceibales	21/02/2024	UGR GAD Cantonal informa que producto de las lluvias suscitadas en el cant3n, se reporta el desbordamiento
08	El Oro	Machala	Nueve de Mayo	Villas del Sol	Balladares	21/02/2024	UGR GAD Cantonal informa que producto de las lluvias suscitadas en el cant3n, se reporta el desbordamiento

3. Eventos Peligrosos y Afectaciones – Resumen.







Desde el 01 de enero del 2024 a la fecha, por lluvias se han registrado los siguientes eventos peligrosos:

Cantón	Nro. Eventos	Inundación	Deslizamiento	Colapso Estructural de infraestructura	Socavamiento	Aluvión	Hundimiento	Vendaval
PASAJE	28	12	10	5	1			
MACHALA	14	13		1				
BALSAS	8	1	5		2			
PIÑAS	6	1	3			1	1	
ATAHUALPA	4		4					
EL GUABO	4	4						
LAS LAJAS	4		3		1			
HUAQUILLAS	3	3						
PORTOVELO	3		3					
SANTA ROSA	3	1					1	1
MARCABELI	2	1	1					
ZARUMA	2		1			1		
ARENILLAS	1	1						
CHILLA	1		1					
Total	83	37	31	6	4	2	2	1
Porcentaje	100	44,58	37,35	7,23	4,82	2,41	2,41	1,20

Fuente: Unidades de Monitoreo El Oro - SGR. 21/02/2024 14:00

Por los eventos detallados en las tablas anteriores, se han registrado las siguientes afectaciones:

Resumen de afectaciones por sectores:

Afectación a Personas:			
	Fallecidos:	1	
	Personas afectadas:	596	 Personas damnificadas: 21
Afectación a Viviendas:			
	Viviendas afectadas:	165	Viviendas destruidas: 6
Afectación a servicios básicos esenciales e infraestructura:			
Vías afectadas (metros)		Bienes Privados	
	Vías de primer orden (metros):	180,5	 Bienes privados afectados: 1
	Vías de segundo orden (metros):	187,0	Puentes afectados: 2
	Vías de tercer orden (metros):	1573	
	Total Vías afectadas (metros):	1940,5	
Infraestructura Educativa			
	Total de unidades afectadas:	1	

Fuente: Unidad de Monitoreo El Oro - SNGR. 21/02/2024 14:00

Nota aclaratoria: Toda la información de cifras mostradas en el presente Informe, está sujeta a variación en virtud del levantamiento continuo de información.

4. Detalle de afectaciones por cantón.

Desde el 01 de enero de 2024 a la fecha, en la provincia de El Oro se han registrado las siguientes afectaciones:

Cantón	Nro. Eventos	Población Impactada	Personas Afectadas	Personas Fallecidas	Familias Afectadas	Personas Damnificadas	Familias Damnificadas	Personas Evacuadas	Viviendas Afectadas	Viviendas Destruídas	Establecimientos Educativos Afectados	Puentes Afectados	Puentes Destruídos	Bienes Públicos Afectados	Bienes Privados Afectados	Bienes Privados Destruídos	Metros Lineales De Vías Afectadas
EL GUABO	4	422	422	0	104			48	104	0	0	0	0	0	0	0	0
PASAJE	28	115	94	0	35	21	4	0	36	6	1	0	2	0	0	0	323,5
BALSAS	8	40	40	1	10			0	10	0	0	0	0	0	0	1	1085
MACHALA	14	22	22	0	6			0	6	0	0	0	0	2	1	0	20
HUAQUILLAS	3	6	6	0	2			0	2	0	0	0	0	0	0	0	0
SANTA ROSA	3	5	5	0	2			0	0	0	0	0	0	0	0	0	0
ZARUMA	2	4	4	0	1			0	0	0	0	0	0	0	0	0	30
ARENILLAS	1	3	3	0	1			0	1	0	0	0	0	0	0	0	0
ATAHUALPA	4	0	0	0	0			0	0	0	0	0	0	0	0	0	140
CHILLA	1	0	0	0	0			0	0	0	0	0	0	0	0	0	50
LAS LAJAS	4	0	0	0	0			0	0	0	0	1	0	0	0	0	25
MARCABELI	2	0	0	0	5			0	5	0	0	1	1	0	0	0	60
PIÑAS	6	0	0	0	0			0	0	0	0	0	0	0	0	0	137
PORTOVELO	3	0	0	0	0			0	1	0	0	0	0	0	0	0	70
Total	83	617	596	1	166	21	4	48	165	6	1	2	3	2	1	1	1940,5

Fuente: Unidades de Monitoreo El Oro - SGR. 21/02/2024 14:00

Nota: *Personas impactadas incluye a personas afectadas y damnificadas.

5. Asistencia Humanitaria

Por eventos producidos por lluvias, desde el 01 de enero de 2024 a la fecha, se ha entregado la siguiente asistencia humanitaria:

Por parte del Sistema Nacional Descentralizado de Gestión de Riesgos, se registra:

INSTITUCIÓN	Kit de Dormir	Seguridad Alimentaria
GAD PASAJE	1	2
Total General	1	2

Fuente: Unidades de Monitoreo El Oro - SNDGR. 20/02/2024 06:00

Entre los eventos más relevantes ocurridos durante los últimos 15 días podemos mencionar los siguientes:

- El Oro/Balsas /Balsas, Cabecera cantona/Varios sectores (Ciudadela El Paraiso, Milagro, Naranjito).** Por lluvias se registró inundación en varias calles del cantón, además el ingreso de agua en varias viviendas y la afectación de un poste de alumbrado público, al momento las familias afectadas continúan en sus viviendas. Se reunió el COE Cantonal de Balsas presidida por el alcalde, donde analizaron situación actual y gestionan acciones para atención del evento peligroso.
AFECTACIONES:
 - 10 viviendas afectadas por el ingreso de agua.
 - 10 familias de 40 personas afectadas.
 - 1 bien público afectado (poste de alumbrado público).
- El Oro/Marcabelí /Marcabelí cabecera cantonal/Ciudadela Nueva esperanza.** Por lluvias fuertes suscitadas en el cantón, se registró el desbordamiento del río Marcabelí y el colapso de un puente peatonal privado, que sirve para ingreso y salida al Hostal; dejando aisladas a personas que se encontraban en su interior. Además, se registró un puente vehicular afectado y la inundación de varias viviendas de la ciudadela Nueva Esperanza. Personal técnico de UGR continúa con los recorridos y evaluación. Al momento, con

apoyo de personal de Cuerpo de Bomberos de Marcabelí realizan la evacuación de aguas lluvias de las viviendas, el río Marcabelí se encuentra con tendencia a disminuir de nivel y las personas que se encontraban aisladas dentro del hostel, se encuentran a buen recaudo.

UGR del GAD Marcabelí continúa realizando labores de levantamiento de información. Además, personal de apoyo del GAD y Cuerpo de Bomberos realizaron la evacuación de aguas lluvias.

OOPP del GAD realizará la colocación de nuevo puente vehicular y el propietario del Hostel, realizará por sus propios medios la colocación de uno nuevo.

AFECCIONES:

- 5 viviendas afectadas.
- 5 familias de 20 personas afectadas en sus domicilios.
- 1 Puente peatonal privado (destruido)
- 1 puente público vehicular (afectado)

- **El Oro/Pasaje/Pasaje/Palenque, Cdla 15 de Diciembre.** Producto de las lluvias suscitadas la madrugada del 21/02/2024, se registra inundación en una vivienda en donde la familia fue evacuada hacia el albergue Jhon F Kennedy.

Jefe Político Pasaje confirmo el evento.

C.B Pasaje evacuo a la familia.

Unidad de Gestión de Riesgos realizó evaluación Inicial de Necesidades

AFECCIONES:

- 1 vivienda afectada
- 1 familia de 4 personas afectadas (evacuadas)

- **El Oro/Pasaje/Casacay/Huizho.** Producto de las lluvias suscitadas la madrugada del 21/02/2024, se registra el desbordamiento del río Huizho, inundación en varias viviendas afectando a varias viviendas.

C.B Pasaje confirmo novedad y atiende emergencia.

Unidad de Gestión de Riesgos del GAD Cantonal realizó evaluación inicial de necesidades

Alcalde realizó recorrido de afectaciones en conjunto con la Secretaría de Gestión de Riesgos.

AFECCIONES:

- 1 vivienda afectada
- 2 viviendas destruidas
- 3 familias de 14 personas damnificadas

SitRep generado por la Dirección de Monitoreo de Eventos Adversos de la Secretaría de Gestión de Riesgos.

SitRep elaborado por:

Nombre: Gabriel Peso Tejada - Analista Provincial
Correo electrónico: john.peso@gestionderiesgos.gob.ec
Teléfono: 072983893

SitRep aprobado por:

Nombre: Victor Sánchez Parker. - Analista de Monitoreo de Eventos Adversos
Correo electrónico: victor.sanchez@gestionderiesgos.gob.ec
Teléfono: 042593500 ext. 1603

Para ser agregado o removido de esta lista de SitRep, por favor envíe un correo electrónico a sala.nacional@gestionderiesgos.gob.ec
Para más información, visite nuestro sitio Web: <https://www.gestionderiesgos.gob.ec/informes-de-situacion-actual-por-eventos-adversos-ecuador/>