

## SitRep No. 03 – Lluvias

INFORME DE SITUACIÓN PROVINCIAL EL ORO

Este Informe cubre el periodo de 01.01.2024 al 20.02.2024

El próximo SITREP será emitido en caso de generarse nueva actividad relevante

### 1. Puntos importantes

- En la provincia de El Oro se han registrado 55 eventos peligrosos por precipitaciones de variable intensidad, acompañadas de fuertes vientos y tormentas eléctricas, que han impactado a la población, desde el 01 de enero a la fecha.
- Durante este periodo, en la provincia de El Oro se han generado los siguientes eventos: 28 por Inundación, 18 Deslizamientos, 4 Socavamientos, 2 Aluvión 2 Hundimientos, 1 Colapso Estructural.

NIVEL DE  
AFECTACIÓN

2

Calificación realizada  
con base al Manual  
del COE 2017

### 2. Situación Hidrometeorológica actual.

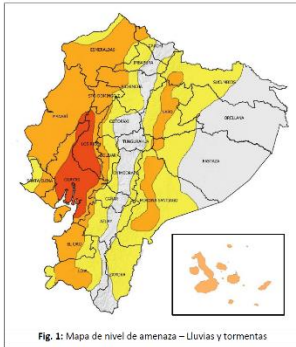

Desde el 16 de febrero de 2024 el INAMHI emitió el Boletín Meteorológico Nro. 11, estatus: Advertencia. Según el boletín vigente desde 00H00 del 17 hasta las 22H00 del 21 de febrero de 2024: En los próximos días se presentarán lluvias de alta intensidad, con mayor énfasis al interior de toda la región Litoral y estribación Occidental. En dichos sectores, los eventos de mayor relevancia se enfocarán entre la tarde del 17 y madrugada del 18; y entre la tarde del 19 y madrugada el 20 de febrero.

**Región Litoral:** Lluvias de moderada y muy alta intensidad con tormentas y ráfagas de viento. Se prevé que las precipitaciones se presenten hacia finales de la tarde y se extiendan durante la madrugada.

### ESTADO DE CUERPOS DE AGUA.

En el seguimiento realizado por las Unidades de Monitoreo de la SGR, al momento de la publicación de este informe se registran **04 cuerpos hídricos** con tendencia a aumentar de nivel.

#### 04 cuerpos hídricos con tendencia a aumentar de nivel

Nro.	Provincia	Cantón	Parroquia	Sector	Cuerpo Hídrico	Fecha de Novedad	Observaciones
1	El Oro	El Paraíso	El Paraíso	El Paraíso	El Achiote	19/02/2024	CB indica que río esta con tenencia a aumentar
2	El Oro	Balsas	Balsas	Ciudadela La Alborada	San Ronquito	19/02/2024	Jefe Político informó que la quebrada esta aumentando su caudal
3	El Oro	Las Lajas	La Libertad	La Libertad	Puyango	20/02/2024	Jefe Político informó que río Puyango se encuentra aumentando su caudal
4	El Oro	Machala	Machala	Las Kathyas	El Macho	20/02/2024	Por cámara del SIS Ecu 911, se visualiza el aumento del caudal del canal

### 3. Eventos Peligrosos y Afectaciones – Resumen.

Desde el 01 de enero del 2024 a la fecha, por lluvias se han registrado los siguientes eventos peligrosos:









Cantón	Nro. Eventos	Inundación	Deslizamiento	Socavamiento	Aluvión	Hundimiento	Colapso Estructural de infraestructura
PASAJE	13	7	4	1			1
MACHALA	12	12					
BALSAS	6		4	2			
PIÑAS	5	1	2		1	1	
LAS LAJAS	4		3	1			
HUAQUILLAS	3	3					

PORTOVELO	3		3				
EL GUABO	2	2					
SANTA ROSA	2	1				1	
ZARUMA	2	1			1		
ARENILLAS	1	1					
ATAHUALPA	1		1				
MARCABELI	1		1				
<b>Total</b>	<b>55</b>	<b>28</b>	<b>18</b>	<b>4</b>	<b>2</b>	<b>2</b>	<b>1</b>
<b>Porcentaje</b>	<b>100</b>	<b>50,91</b>	<b>32,73</b>	<b>7,27</b>	<b>3,64</b>	<b>3,64</b>	<b>1,82</b>

Fuente: Unidades de Monitoreo El Oro - SGR. 20/02/2024 06:00

Por los eventos detallados en las tablas anteriores, se han registrado las siguientes afectaciones:

Resumen de afectaciones por sectores:

Afectación a Personas:			
	Personas afectadas:	469	 Heridos: 0
			 Personas evacuadas: 48
Afectación a Viviendas:			
	Viviendas afectadas:	118	Viviendas destruidas: 0
Afectación a servicios básicos esenciales e infraestructura:			
Vías afectadas (metros)		Bienes Privados	
	Vías de primer orden (metros):	80,5	 Bienes privados afectados: 1
	Vías de segundo orden (metros):	157,0	 Puentes afectados: 1
	Vías de tercer orden (metros):	1290	
	<b>Total Vías afectadas (metros):</b>	<b>1527,5</b>	
Infraestructura Educativa			
	Total de unidades afectadas:	1	

Fuente: Unidad de Monitoreo El Oro- SNDGR. 20/02/2024 06:00

Nota aclaratoria: Toda la información de cifras mostradas en el presente Informe, está sujeta a variación en virtud del levantamiento continuo de información.

#### 4. Detalle de afectaciones por cantón.

Desde el 01 de enero de 2024 a la fecha, en la provincia de El Oro se han registrado las siguientes afectaciones:

Cantón	Nro Eventos	Personas Impactadas	Familias Afectadas	Personas Afectadas	Familias Damnificadas	Personas Damnificadas	Personas Evacuadas	Viviendas Afectadas	Establecimientos Educativos Afectados	Metros Lineales De Vías Afectadas
EL GUABO	2	422	104	422	0	0	48	104	0	0
MACHALA	12	22	6	22	0	0	0	6	0	0
PASAJE	13	12	4	12	0	0	0	4	1	80
HUAQUILLAS	3	9	2	6	1	3	0	2	0	0
ARENILLAS	1	7	1	3	1	4	0	1	0	0
SANTA ROSA	2	5	0	0	2	5	0	0	0	0
ZARUMA	2	4	1	4	0	0	0	0	0	30

ATAHUALPA	1	0	0	0	0	0	0	0	0	0	50
BALSAS	6	0	0	0	0	0	0	0	0	0	1075
LAS LAJAS	4	0	0	0	0	0	0	0	0	0	25
MARCABELI	1	0	0	0	0	0	0	0	0	0	60
PIÑAS	5	0	0	0	0	0	0	0	0	0	137
PORTOVELO	3	0	0	0	0	0	0	0	1	0	70
<b>Total general</b>	<b>55</b>	<b>481</b>	<b>118</b>	<b>469</b>	<b>4</b>	<b>12</b>	<b>48</b>	<b>118</b>	<b>1</b>	<b>1527</b>	

Fuente: Unidades de Monitoreo El Oro - SGR. 20/02/2024 06:00

Nota: \*Personas impactadas incluye a personas afectadas y damnificadas.

## 5. Asistencia Humanitaria

Por eventos producidos por lluvias, desde el 01 de enero de 2024 a la fecha, se ha entregado la siguiente asistencia humanitaria:

Por parte del Sistema Nacional Descentralizado de Gestión de Riesgos, se registra:

INSTITUCIÓN	Kit de Dormir	Seguridad Alimentaria
GAD PASAJE	1	2
<b>Total General</b>	<b>1</b>	<b>2</b>

Fuente: Unidades de Monitoreo El Oro - SNDGR. 20/02/2024 06:00

Entre los eventos más relevantes ocurridos durante los últimos 15 días podemos mencionar los siguientes:

- El Oro/El Guabo/Tendales/Varios Sectores (Barrio 10 de octubre, 24 de Mayo y Sabana de Pagua).** Por lluvias suscitadas la noche del 11/02/2024, se registró el desbordamiento del río Pagua, provocando la inundación, afectando a varias viviendas; asimismo las familias están siendo evacuadas por precaución.

AFECCIONES:

  - 100 viviendas afectadas por el ingreso de agua.
  - 100 familias afectadas (12 fueron evacuadas a casa acogiente)

Se reunió la MTT4 Cantonal; al momento se encuentran realizando Evaluación Inicial de Necesidades en la zona afectada SGR se encuentra en el sitio, coordinando evaluación inicial de necesidades con GAD El Guabo, Cruz Roja y MIES.
- El Oro/Machala/Machala, cabecera cantonal/Varios Sectores.** Por lluvia fuertes presentadas en horas de la noche del 19/02/2024, se registró inundación en varias calles y avenidas de la ciudad abnegando varias viviendas y sitios de la ciudad sin ocasionar afectaciones a infraestructura.

UGR del GAD Machala, realizara evaluación inicial de necesidades y verificación de novedades.

Unidad de monitoreo de SGR realizó monitoreo constante.
- El Oro/Las Lajas/El Paraiso Cabecera Parroquial/vía El Paraiso - San Isidro.** Por lluvias la noche del 19/02/2024, que se registró en el cantón, provoco la creciente del rio El Achote, causando socavamiento y caída de un tramo del puente vehicular.

El tránsito vehicular se encuentra cerrado en su totalidad.

Jefe Político verifico la novedad.

SGR mantiene monitoreo

GAD Cantonal realizara evaluación de la situación del Puente
- El Oro/Zaruma/Zaruma Cabecera Cantonal/Calle Damian Meneses.** Por fuertes lluvias de la noche del 19/02/2024, que se registró un deslizamiento de 10 metros lineales, que afecta en su totalidad la vía de tercer orden.

El tránsito vehicular se encuentra cerrado en su totalidad.

Policía Nacional verifico la novedad

SGR coordino con UGR del GAD Zaruma realizar la evaluación

SitRep generado por la Dirección de Monitoreo de Eventos Adversos de la Secretaría de Gestión de Riesgos.

**SitRep elaborado por:**

Nombre: Gabriel Peso Tejada - Analista Provincial  
Correo electrónico: john.peso@gestionderiesgos.gob.ec  
Teléfono: 072983893

**SitRep aprobado por:**

Nombre: Victor Sánchez Parker. - Analista de Monitoreo de Eventos Adversos  
Correo electrónico: victor.sanchez@gestionderiesgos.gob.ec  
Teléfono: 042593500 ext. 1603

Para ser agregado o removido de esta lista de SitRep, por favor envíe un correo electrónico a [sala.nacional@gestionderiesgos.gob.ec](mailto:sala.nacional@gestionderiesgos.gob.ec)  
Para más información, visite nuestro sitio Web: <https://www.gestionderiesgos.gob.ec/informes-de-situacion-actual-por-eventos-adversos-ecuador/>

Dirección: Edificio CIS ECU-911,  
Av. Samborondón KM 0,5  
Código postal: 092301 / Samborondón-Ecuador.  
Teléfono: +593-4 2593-500  
[www.gestionderiesgos.gob.ec](http://www.gestionderiesgos.gob.ec)