

## {SitRep No. 06- Por llluvias - Esmeraldas

INFORME DE SITUACIÓN PROVINCIAL

Este Informe cubre el período de 01.01.2024 al 21.02.2024

El próximo SITREP será emitido en caso de suscitarse eventos relevantes

### 1. Puntos importantes.

- En la provincia de Esmeraldas desde el 01 de enero del 2024 hasta el 21 de febrero del 2024, se han registrado 100 eventos peligrosos por precipitaciones de variable intensidad, acompañadas de fuertes vientos y tormentas eléctricas, que han impactado a la población, afectando a 6 cantones como son: Inundaciones (48%), Deslizamientos (30%), Colapso Estructural (10%), Hundimiento (6%), Socavamiento (3%), Aluvión (3,57%), Aluvión (2%), Subsistencia (1%).
- Durante este periodo, los cantones con mayor personas impactadas por llluvias son: Esmeraldas (1321), Muisne (882), Atacames (565), Eloy Alfaro (353) y Quinindé (281).
- La Unidad de Monitoreo de Eventos Adversos de la Secretaría de Gestión de Riesgos Zona 1-Esmeraldas registró un total de 27 desbordamientos de ríos desde el 01 de enero a la fecha. Al momento con fecha 21 de febrero del 2024, se registran 1 río desbordado y 14 ríos con incremento de caudal en la provincia.
- Por la época lluviosa que atraviesa la Provincia de Esmeraldas el COE Provincial y los COES Cantonales de Esmeraldas, Quinindé y Muisne se mantienen activos para coordinar acciones de mitigación.

NIVEL DE  
AFECTACIÓN

3

Calificación  
realizada con base al  
Manual del COE  
2017

### 2. Situación Hidrometeorológica actual.

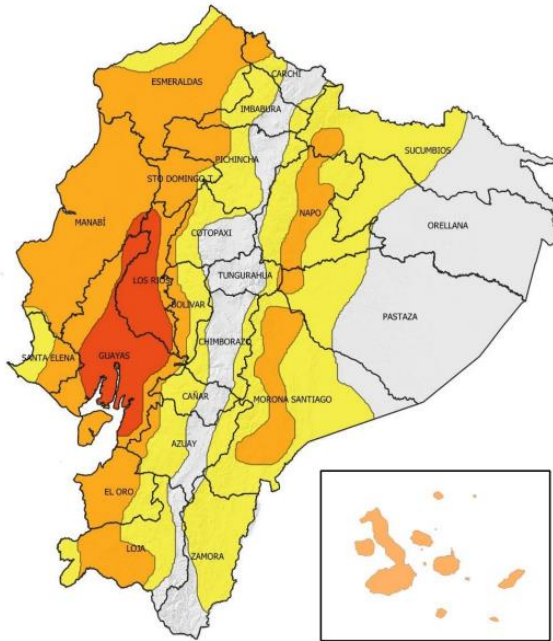

Con vigencia desde las 00h00 del 17 de febrero hasta las 22h00 del 21 de febrero de 2024, se espera precipitaciones de alta intensidad, con mayor énfasis al interior de toda la región Litoral y estribación Occidental. En dichos sectores, los eventos de mayor relevancia se enfocarán entre la tarde del 17 y madrugada del 18; y entre la tarde del 19 y madrugada del 20 de febrero.

**Región Litoral:** llluvias de moderada y muy alta intensidad con tormentas y ráfagas de viento. Se prevé que las precipitaciones se presenten hacia finales de la tarde y se extiendan durante la madrugada.

**Región Interandina:** llluvias de variable intensidad al norte y sur; eventos de alta intensidad en estribación de cordillera occidental.

**Región Amazónica:** llluvias de variable intensidad.

**Región Insular:** llluvias de moderada y puntual alta intensidad.

REGIÓN	Lluvia Máxima Acumulada en 24 horas (mm)		
	Nivel medio	Nivel alto	Muy Alto
Litoral/Insular	20 – 30	35 – 70	> 90
Interandina	10 – 20	25 – 45	
Amazonia	20 – 30	35 – 50	

#### Secretaría de Gestión de Riesgos

Dirección: CIS ECU 9-1-1, Av. Samborondón, Km 0,5

Código postal: 092302 / Samborondón-Ecuador

Teléfono: +593-4-259 3500

www.gestionderiesgos.gob.ec

**ESTADOS DE CUERPOS HÍDRICOS.**

En el seguimiento realizado por la Unidad de Monitoreo Adversos de la Provincia de Esmeraldas, al momento de la publicación de este informe se registra cuerpo hídrico desbordados y 14 con tendencia a aumentar de nivel:

**(1) Cuerpos Hídricos desbordados.**

N°	Provincia	Cantón	Parroquia	Sector	Cuerpo Hídrico	Fecha de Novedad	Observaciones
1	Esmeraldas	Esmeraldas	05 de agosto	Isla Luis Vargas Torres	Esmeraldas	20/02/2024	El GAD Cantonal de Esmeraldas informó la novedad, la Unidad de Monitoreo de la SGR mantiene constante seguimiento al evento.

**(14) Cuerpos Hídricos con tendencia aumentar de nivel.**

N°	Provincia	Cantón	Parroquia	Sector	Cuerpo Hídrico	Fecha de Novedad	Observaciones
1	Esmeraldas	Esmeraldas	Tabiazo	Taquisquele	Teaone	19/02/2024	El GAD Parroquia de Tabiazo informó la novedad, la Unidad de Monitoreo de la SGR mantiene constante seguimiento al evento.
2	Esmeraldas	Esmeraldas	Camarones	Varios sectores	Colope	20/02/2024	El GAD Parroquia de Camarones informó la novedad, la Unidad de Monitoreo de la SGR mantiene constante seguimiento al evento.
3	Esmeraldas	Quinindé	La Unión	San Ramón	Cocola	19/02/2024	El GAD Cantonal de Quinindé informó la novedad, la Unidad de Monitoreo de la SGR mantiene constante seguimiento al evento.
4	Esmeraldas	Quinindé	Rosa Zárate	Rosa Zárate	Blanco	20/02/2024	El GAD Cantonal de Quinindé informó la novedad, la Unidad de Monitoreo de la SGR mantiene constante seguimiento al evento.
5	Esmeraldas	Quinindé	Rosa Zárate	Quinindé	Quinindé	20/02/2024	El GAD Cantonal de Quinindé informó la novedad, la Unidad de Monitoreo de la SGR mantiene constante seguimiento al evento.
6	Esmeraldas	Quinindé	Viche	Cabecera Parroquial	Viche	20/02/2024	El GAD Cantonal de Quinindé informó la novedad, la Unidad de Monitoreo de la SGR mantiene constante seguimiento al evento.
7	Esmeraldas	Atacames	Sua	Alonso de Illescas	Súa	19/02/2024	El GAD Cantonal de Atacames informó la novedad, la Unidad de Monitoreo de la SGR mantiene constante seguimiento al evento.
8	Esmeraldas	Atacames	Tonchigüe	Tonchigüe	Tonchigüe	19/02/2024	El GAD Cantonal de Atacames informó la novedad, la Unidad de Monitoreo de la SGR mantiene constante seguimiento al evento.
9	Esmeraldas	Muisne	San Francisco	Cabecera Parroquial	Chipa	19/02/2024	El GAD Cantonal de Muisne informó la novedad, la Unidad de Monitoreo de la SGR mantiene constante seguimiento al evento.
10	Esmeraldas	Muisne	San Francisco	Cabecera Parroquial	San Francisco	19/02/2024	El GAD Cantonal de Muisne informó la novedad, la Unidad de Monitoreo de la SGR mantiene constante seguimiento al evento.
11	Esmeraldas	Muisne	San Francisco	Bunche	Bunche	19/02/2024	El GAD Cantonal de Muisne informó la novedad, la Unidad de Monitoreo de la SGR mantiene constante seguimiento al evento.
12	Esmeraldas	Muisne	Galera	Varios Sectores	Galera	20/02/2024	El GAD Cantonal de Muisne informó la novedad, la Unidad de Monitoreo de la SGR mantiene constante seguimiento al evento.
13	Esmeraldas	Muisne	Galera	Varios Sectores	Grande	20/02/2024	El GAD Cantonal de Muisne informó la novedad, la Unidad de Monitoreo de la SGR mantiene constante seguimiento al evento.
14	Esmeraldas	Muisne	Quingue	Varios Sectores	Quingue	20/02/2024	El GAD Cantonal de Muisne informó la novedad, la Unidad de Monitoreo de la SGR mantiene constante seguimiento al evento.

Fuente: Unidad de Monitoreo SGR Esmeraldas – Instituciones del SNDGR. 21/02/2024 – 08h00

**Secretaría de Gestión de Riesgos**

Dirección: CIS ECU 9-1-1, Av. Samborondón, Km 0,5  
Código postal: 092302 / Samborondón-Ecuador  
Teléfono: +593-4-259 3500  
www.gestionderiesgos.gob.ec

### 3. Eventos Peligrosos y Afectaciones - Resumen.

Del 01/01/2024 hasta la fecha, se registraron los siguientes eventos:

No.	Cantones	Nro. Eventos	Inundación	Deslizamiento	Colapso Estructural	Hundimiento	Socavamiento	Aluvión	Subsidencia
1	Esmeraldas	39	14	11	8	2	2	2	0
2	Quinindé	30	10	15	0	4	0	0	1
3	Muisne	10	7	2	0	0	1	0	0
4	Atacames	9	8	1	0	0	0	0	0
5	Rio Verde	8	7	0	1	0	0	0	0
6	Eloy Alfaro	3	2	0	1	0	0	0	0
7	San Lorenzo	1	0	1	0	0	0	0	0
<b>Suma Total</b>		<b>100</b>	<b>48</b>	<b>30</b>	<b>10</b>	<b>6</b>	<b>3</b>	<b>2</b>	<b>1</b>

Fuente: Unidad de Monitoreo SGR Esmeraldas - Instituciones del SNDGR. 21/02/2024 - 08h00

Resumen de afectaciones por sectores:



#### Afectación a Personas:

	Personas afectadas:	3357		Familias afectadas:	796
	Personas damnificadas:	51		Familias damnificadas:	15







#### Afectación a Viviendas:

	Viviendas afectadas:	208		Viviendas destruidas:	3
---	----------------------	-----	---	-----------------------	---

#### Afectación a servicios básicos esenciales e infraestructura:

Vías afectadas (km. lineales):		Superficie agrícola impactada (hectáreas)	
	Primer orden:	0,78	
	Segundo orden:	0,65	Afectación parcial:
	Tercer orden:	1,09	50
<b>Total vías afectadas:</b>	<b>2,52</b>	<b>Total, de superficie agrícola impactada:</b>	<b>50</b>

#### Infraestructura educativa

	Unidades Educativas impactadas:	45		Establecimientos de salud impactados:	3
	Bienes públicos afectados:	3		Bienes públicos destruidos:	3
	Bienes privados afectados:	1		Puentes destruidos:	1

Fuente: Unidad de Monitoreo SGR Esmeraldas - Instituciones del SNDGR. 21/02/2024 - 08h00

Nota aclaratoria: Toda la información de cifras mostradas en el presente Informe, está sujeta a variación en virtud del levantamiento continuo de información.

#### 4. Detalle de afectaciones en la provincia del 1 de enero de 2024 a la fecha.

Desde el 01 de enero de 2024 hasta la presente fecha en la provincia de Esmeraldas se han registrado las siguientes afectaciones:

Cantón	Cuenta de Evento	Personas Impactadas	Personas Afectadas	Familias Afectadas	Personas Damnificadas	Familias Damnificadas	Viviendas Afectadas	Viviendas Destruídas	Unidades Educativas Impactadas	Centros De Salud Afectados	Puentes Destruídos	Bienes Públicos Afectados	Bienes Públicos Destruídos	Bienes Privados Afectados	Km. Lineales De Vías Afectadas	Ha. Cultivo Afectados
ESMERALDAS	39	1327	1301	295	26	5	8	1	7	1	0	1	0	1	1,18	0
MUISNE	10	882	882	224	0	0	40	0	6	1	0	2	1	0	0,10	0
ATACAMES	9	565	565	143	0	0	1	0	17	1	0	0	0	0	0	0
ELOY ALFARO	3	353	353	67	0	0	67	0	2	0	0	0	0	0	0	0
QUININDE	30	281	256	67	25	10	52	2	5	0	1	0	2	0	1,24	50
RIOVERDE	8	0	0	0	0	0	0	0	8	0	0	0	0	0	0	0
San Lorenzo	1	0	0	0	0	0	0	0	0	0	0	0	0	0	0	0
<b>Total general</b>	<b>100</b>	<b>3408</b>	<b>3357</b>	<b>796</b>	<b>51</b>	<b>15</b>	<b>168</b>	<b>3</b>	<b>45</b>	<b>3</b>	<b>1</b>	<b>3</b>	<b>3</b>	<b>1</b>	<b>2,52</b>	<b>50</b>

Fuente: Unidad de Monitoreo SGR Esmeraldas - Instituciones del SNDGR. 21/02/2024 - 08h00

Personas impactadas incluye personas afectadas y damnificadas, en los metros lineales de vías afectadas incluye la categoría de primer, segundo y tercer orden.

#### 5. Asistencia humanitaria.

Por eventos producidos por lluvias, desde el 01 de enero de 2024 a la fecha, se ha entregado la siguiente asistencia humanitaria:

Por parte de la Secretaría de Gestión de Riesgos se registra:

Cantón	KPRH (para 3 días)	KCA (para 15 días)	Refrigerio	Kit de Aseo Personal	Colchones	Kit de Limpieza (albergue)	Mosquiteras, Redes de Cama	*Detallar en Observaciones
ATACAMES	101	3	0	0	101	101	0	0
ELOY ALFARO	71	0	0	0	0	0	0	0
ESMERALDAS	314	8	13	7	194	265	1	0
MUISNE	184	0	0	0	40	184	40	80
QUININDE	37	0	0	11	1	36	0	4
<b>Total general</b>	<b>707</b>	<b>11</b>	<b>13</b>	<b>18</b>	<b>336</b>	<b>586</b>	<b>41</b>	<b>84</b>

Fuente: Unidad de Monitoreo SGR Esmeraldas - Instituciones del SNDGR. 21/02/2024 - 08h00

\*En la categoría otros incluyen almohadas.

Por parte del Sistema Nacional Descentralizado de Gestión de Riesgos, se registra:

Cantón	Refrigerio	Cobijas / Frazadas
ESMERALDAS	20	76
QUININDE	0	10
<b>Total General</b>	<b>20</b>	<b>86</b>

Fuente: Unidad de Monitoreo SGR Esmeraldas - Instituciones del SNDGR. 21/02/2024 - 08h00

## 6. COE activados, casos representativos y acciones de respuesta.

Por lluvias desde el 01/01/2024 hasta la presente fecha se ha activado 1 COE Provincial:

Nro.	Provincia	Fecha de activación
1	Esmeraldas	02/02/2024

Por lluvias desde el 01/01/2024 hasta la presente fecha se han activado, 2 COE Cantonales:

Nro.	Provincia	Cantón	Fecha de activación
1	Esmeraldas	Esmeraldas	31/01/2024
2	Esmeraldas	Quinindé	05/02/2024
3	Esmeraldas	Muisne	05/02/2024

Fuente: Unidad de Monitoreo SGR Esmeraldas - Instituciones del SNDGR. 21/02/2024 - 08h00

### Resoluciones del COE Provincial de Esmeraldas.

Con fecha 02/02/2024 resolvieron lo siguiente:

- Solicitar a los GAD municipales levantar las fichas de afectación en los diferentes territorios.
- Demandar de las alcaldías la declaratoria de emergencia, una vez superada la capacidad de respuesta.
- Socializar el proyecto de fortalecimiento de los Cuerpos de Bomberos de la provincia.
- Las Mesas Técnicas harán llegar sus necesidades oportunamente.
- Solicitar por parte de Gobernación, O.C.P y/o Petroecuador EP la entrega de tubos para mejorar la alcantarilla de la cabecera parroquial de Tachina de manera preventiva.

### Resoluciones del COE Cantonal de Esmeraldas.

Con fecha 31/01/2024 resolvieron lo siguiente:

- Mantener en sesión permanente el Comité de Operaciones del Cantón Esmeraldas.
- Activar la Mesa Técnica de Trabajo de Asistencia Humanitaria y Alojamiento Temporales del Cantón Esmeraldas.
- Activar el Grupo de Trabajo de Búsqueda, Salvamento y Rescate.
- Solicitar a la Mesa Técnica de Trabajo de Servicios Básicos Esenciales en Emergencia del COE Cantonal, un informe con los puntos críticos de atención, a fin de generar coordinación con su similar de la MTT4 del COE Provincial.
- Solicitar al Ministerio de Transporte y Obras Públicas, el apoyo de maquinaria para subsanar problemas en puntos específicos, con la coordinación de la Dirección Municipal de Obras Públicas.
- Declarar en emergencia el Cantón Esmeraldas debido a la temporada invernal.
- Activar el equipo de Evaluación Inicial de Necesidades (EVIN) de la Alcaldía Ciudadana de Esmeraldas, que está compuesto por servidores de la institución que han sido capacitados para recabar y procesar información de las familias damnificadas y afectadas.

### Secretaría de Gestión de Riesgos

Dirección: CIS ECU 9-1-1, Av. Samborondón, Km 0,5  
Código postal: 092302 / Samborondón-Ecuador  
Teléfono: +593-4-259 3500  
www.gestionderiesgos.gob.ec

- Instalar el Puesto de Mando Unificado en el Centro Integrado de Seguridad ECU911.
- Solicitar a la Secretaría de Gestión de Riesgos, la creación de eventos en la plataforma SGR, en caso de ser necesario.
- Solicitar al Equipo Humanitario Local - Grupo de Trabajo para Refugiados y Migrantes, el apoyo mediante asesoría técnica, y en caso de ser necesario, desde la SGR se active el protocolo para su activación.
- Solicitar a EP Petro Ecuador/ Refinería de Esmeraldas, el apoyo de un hidro succionador, en coordinación la Dirección Municipal de Obras Públicas.

#### Resoluciones del COE Cantonal de Quinindé.

Con fecha 05/02/2024 resolvieron lo siguiente:

- Mantener activo el COE Cantonal en sesión permanente, ante los hechos que se han presentado y las emergencias que podrían suscitarse en el territorio del cantón Quinindé.
- Mantener activas las Mesas Técnicas de Trabajo (MTT) y Grupos de Trabajo (GT) que conforman el COE Cantonal, las cuales deberán levantar la información de las afectaciones y daños que se presenten.
- Disponer a la Mesa Técnica de Trabajo de Infraestructura Esencia y Vivienda, evaluar y adecuar los posibles albergues en coordinación con la Jefatura de Gestión de Riesgos, MIES, Patronato Municipal de Amparo Social de Quinindé, Desarrollo Comunitario, Dirección de Planificación y Ministerio de Educación.
- Disponer a la Jefatura de Gestión de Riesgos, en coordinación con el Patronato Municipal de Amparo Social de Quinindé, gestionar la entrega y distribución de ayudas humanitarias de acuerdo a los eventos presentados.
- Disponer a la Dirección de Obras Públicas, por medio de la Jefatura de Equipo Caminero, en coordinación con la Jefatura de Gestión de Riesgos, planificar y movilizar maquinaria a fin de atender las emergencias que se vayan suscitando.
- Solicitar al Ministerio de Salud en coordinación con el Patronato Municipal de Amparo Social de Quinindé, Cruz Roja y Consulting Group, conformar brigadas médicas para la atención prioritaria a las personas afectadas.
- Implementar puestos de auxilio en lugares estratégicos, en la red vial durante el Feriado de Carnaval con la participación del Cuerpo de Bomberos, Ministerio de Salud Pública, Cruz Roja, Jefatura de Gestión de Riesgos, Patronato Municipal de Amparo Social y Consulting Group.

#### Resoluciones del COE Cantonal de Muisne.

Con fecha 05/02/2024 resolvieron lo siguiente:

- La plenaria del COE Cantonal de Muisne por unanimidad Exhortan al Consejo Municipal de Muisne, para que realice la declaratoria de Emergencia Institucional del Gobierno Autónomo Descentralizado Municipal del Cantón Muisne, por las inundaciones a causa de las fuertes lluvias del pasado 30 de enero del 2024 que afectaron a las Comunidades de las parroquias San Gregorio, Daule, Salima y San José de Chamanga.
- Una vez levantada la información en las fichas de evaluación familiar y EVIN, los miembros del COE Cantonal de Muisne solicitan a la Secretaría de Gestión de Riesgos la complementariedad de asistencia humanitaria para las familias afectadas y damnificadas del cantón.
- Solicitar al Ministerio de Finanzas la pronta acreditación de las asignaciones mensuales pendientes, para atender las emergencias por las inundaciones y el Fenómeno El Niño ENOS.
- EXHORTAR al MIES y MIDUVI realizar el apoyo técnico y el levantamiento de información para la entrega de los bonos de arrendamiento y de viviendas para las familias afectadas del cantón Muisne.
- EXHORTAR al Ministerio de Agricultura para que levante la información y califique a las personas afectadas por la pérdida de sus cultivos en las inundaciones.
- Solicitar a la Secretaría de Gestión de Riesgos una capacitación para reforzar los conocimientos en el llenado de la información en los formularios EVIN, que permitirán la pronta y oportuna atención a familias afectadas y damnificadas por diversas emergencias que se puedan en el cantón Muisne.
- Planificación y coordinación de mingas de limpieza en la cabecera cantonal de Muisne y las Parroquias rurales de Muisne, iniciando desde el 7,8 y 9 de febrero del presente año y cada 15 días siguientes.
- El Distrito de Salud 08D03 Muisne-Atacames, presentará un cronograma de fumigación y control vectorial e intervenciones en cada Parroquia, con la finalidad de prevenir enfermedades en esta etapa invernal.



Entre los eventos más relevantes podemos mencionar los siguientes:

- **Esmeraldas/Muisne/San Francisco-Galera-Quingue/varios recintos;** por lluvias registradas la madrugada del 19/02/2024, se produjo el desbordamiento de los ríos Chipa, San Francisco y Bunche, suscitándose una inundación en la parroquia. Las familias afectadas han evacuado a familias de acogida y a la iglesia parroquial. El COE Cantonal Muisne sesionará con fecha 21/02/2024 en el Auditorio Municipal, para evaluar el impacto de las lluvias y el desbordamiento de los ríos que ha afectado a familias en las distintas parroquias y comunidades. La UGR Muisne indicó que por el desbordamiento de los ríos Galera y Grande se identificó la inundación de la parroquia Galera, y por el desbordamiento del río Quingue se registró la inundación de la parroquia Quingue. Las familias evacuadas continúan pernoctando en la Iglesia Parroquial y en familias de casa de acogida. Los ríos Chipa, San Francisco y Bunche se encuentran con tendencia a aumentar de nivel. La parroquia Quingue se encuentra sin el servicio eléctrico.  
Parroquia San Francisco:  
- 40 viviendas afectadas.  
- 40 familias (162 personas afectadas).  
Parroquia Quingue:  
-100% servicio eléctrico afectado.  
La UGR Muisne indicó sobre las parroquias afectadas el estado de los ríos, la reunión del COE Cantonal y el estado del servicio eléctrico en Quingue.  
El GAD Parroquial de San Francisco indicó el estado de las familias evacuadas.  
CNEL coordina recursos para realizar los trabajos de rehabilitación del servicio eléctrico en Quingue.  
GAD Parroquial confirmó el evento y colaboró con la evacuación de las familias afectadas a zonas seguras.  
GAD Cantonal Muisne realiza inspección.
- **Esmeraldas/Esmeraldas/05 de Agosto /Propicia Propicia #2, Isla Luis Vargas Torres,** por fuertes lluvias registradas la madrugada del 20/02/2024, se produjo el desbordamiento del río Esmeraldas, suscitándose una inundación en los sectores. Se visualiza varias viviendas afectadas y calles anegadas. La UGR Esmeraldas indicó como dato preliminar el número aproximado de familias y viviendas afectadas por la inundación, cabe indicar que por la inundación presentada el 20/2024 en la Isla Luis Vargas Torres no pudieron ingresar al territorio, para culminar informa que esperará que el nivel del río baje para poder ingresar para realizar el levantamiento de información. Presidente de la Isla Luis Vargas Torres indica que las familias se encuentran en sus propias viviendas y el sector aún presentan anegamiento. El río Esmeraldas se mantiene desbordado.  
-100 familias 400 personas afectadas (Dato Preliminar a la espera de la EVIN).  
-100 viviendas afectadas (Dato preliminar a la espera de la EVIN).  
La UGR Esmeraldas coordina la movilización de recursos para realizar la inspección.  
Presidente de la Comunidad indicó el estado de las familias y del río.  
Cuerpo de Bomberos Esmeraldas realiza recorrido por los sectores afectados.  
El ECU 911 informó la novedad.
- **Esmeraldas/Esmeraldas/Tabiazo/Taquisquele,** Por fuertes lluvias registradas la madrugada del 19/02/2024, una quebrada (sin nombre) que pasa por el sitio, arrastró material lodoso de la loma provocando un aluvión que destruyó una vivienda de construcción de madera y obstaculizó totalmente la vía de tercer orden. La vía de tercer orden permanece cerrada. Las familias damnificadas se encuentran alojadas en casa de Familias de Acogida.  
-120 metros lineales.  
-1 vivienda destruida.  
-2 familias, 8 personas damnificadas.  
SGR CZ1 con fecha 20/02/2024 realizó una inspección y rectificó el nombre del evento.  
Prefectura Esmeraldas realiza trabajos de rehabilitación vial.  
GAD Cantonal debido a inconvenientes logísticos no ha avanzado al sitio.  
GAD Parroquial confirmó el evento.

- **Esmeraldas/Quinindé/Viche/barrio Las Malvinas**, por fuertes lluvias registradas la madrugada del 20/02/2024, se produjo el desbordamiento del río Viche, suscitándose una inundación en el sector. Se visualiza varias viviendas afectadas y calles anegadas. GAD Cantonal informa sobre el evento y realiza inspección. Cuerpo de Bomberos Quinindé realiza recorrido en la parroquia. ECU 911 colabora con videovigilancia.
- **Esmeraldas/Muisne/Muisne/ vía el Salto-Muisne [E15]**, Por fuertes lluvias suscitadas la madrugada del 19/02/2024, se produjo un deslizamiento tierra que afectó una vía de primer orden. -100 metros lineales. GAD Cantonal confirmó el evento y realizó los trabajos de rehabilitación vial. MTOP Esmeraldas debido a inconvenientes logísticos no movilizó recursos.
- **Esmeraldas/Atacames/Sua/Alonso de Illescas** por fuertes lluvias registradas la madrugada del 19/02/2024, se produjo el desbordamiento del río Súa, se suscitó una inundación en varios sectores. -40 viviendas afectadas. -42 familias (165 personas afectadas). GAD Cantonal realiza inspección. Personal del GAD Atacames participó en la sesión con los integrantes del COPAE Súa. CNEL realiza la suspección del servicio eléctrico por precaución.
- **Esmeraldas/Atacames/Chinca/Chafalú Km30, vía Esmeraldas-Quinindé [E20]** Por fuertes lluvias registradas la madrugada del 19/02/2024, se produjo un hundimiento que afecta parcialmente la vía de primer orden. Policía Nacional y Cuerpo de Bomberos Esmeraldas confirman el evento. Umeva Esmeraldas coordinó la atención del evento con MTOP Esmeraldas.

SitRep generado por la Unidad de Monitoreo de Eventos Adversos de la Secretaría de Gestión de Riesgos.

**SitRep elaborado por:**

Nombre: Yerat Josué Iturre Macías - Operador de la Unidad de Monitoreo de Eventos Adversos (E)  
Correo electrónico: [yerat.iturre@gestionderiesgos.gob.ec](mailto:yerat.iturre@gestionderiesgos.gob.ec)  
Teléfono: 0990524557

**SitRep aprobado por:**

Nombre: Juan Suquilanda - Asistente de la Dirección de Monitoreo de Eventos Adversos.  
Correo electrónico: [juan.suquilanda@gestionderiesgos.gob.ec](mailto:juan.suquilanda@gestionderiesgos.gob.ec)  
Teléfono: 042593500 ext. 1960

Para ser agregado o removido de esta lista de SitRep, por favor envíe un correo electrónico a [sala.nacional@gestionderiesgos.gob.ec](mailto:sala.nacional@gestionderiesgos.gob.ec)  
Para más información, visite nuestro sitio Web: <https://www.gestionderiesgos.gob.ec/informes-de-situacion-actual-por-eventos-adversos-ecuador/>

**Secretaría de Gestión de Riesgos**

Dirección: CIS ECU 9-1-1, Av. Samborondón, Km 0,5  
Código postal: 092302 / Samborondón-Ecuador  
Teléfono: +593-4-259 3500  
[www.gestionderiesgos.gob.ec](http://www.gestionderiesgos.gob.ec)