



AFECTACIONES POR LLUVIAS EN EL ECUADOR

Inicio 29/01/2024 al 19/02/2024 - 14:00. En referencia al SITREP N° 16

Desde el 29 de enero de 2024 hasta la presente fecha se han registrado **464 eventos** peligrosos en 23 provincias afectando a 111 cantones por lluvias, siendo los más recurrentes los siguientes: inundaciones (61,21%), deslizamientos (19,61%), Colapso estructural (8,41%), vendaval (3,23%), socavamientos (3,02%) y hundimiento (1,94%).

Mapa provincias con mayor impacto a personas: **Los Ríos, Guayas, Manabí, Esmeraldas, y Santa Elena**



4 Personas fallecidas



20885 Personas afectadas



238 Personas damnificadas



4514 Viviendas afectadas



40 Viviendas destruidas



17,11 Km de vías afectadas



1135,27 Ha. de cultivos impactados

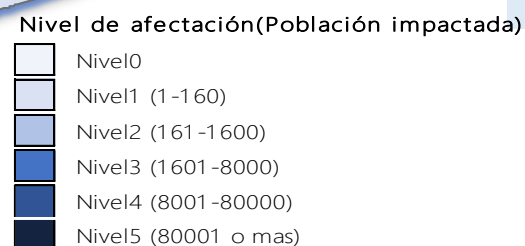
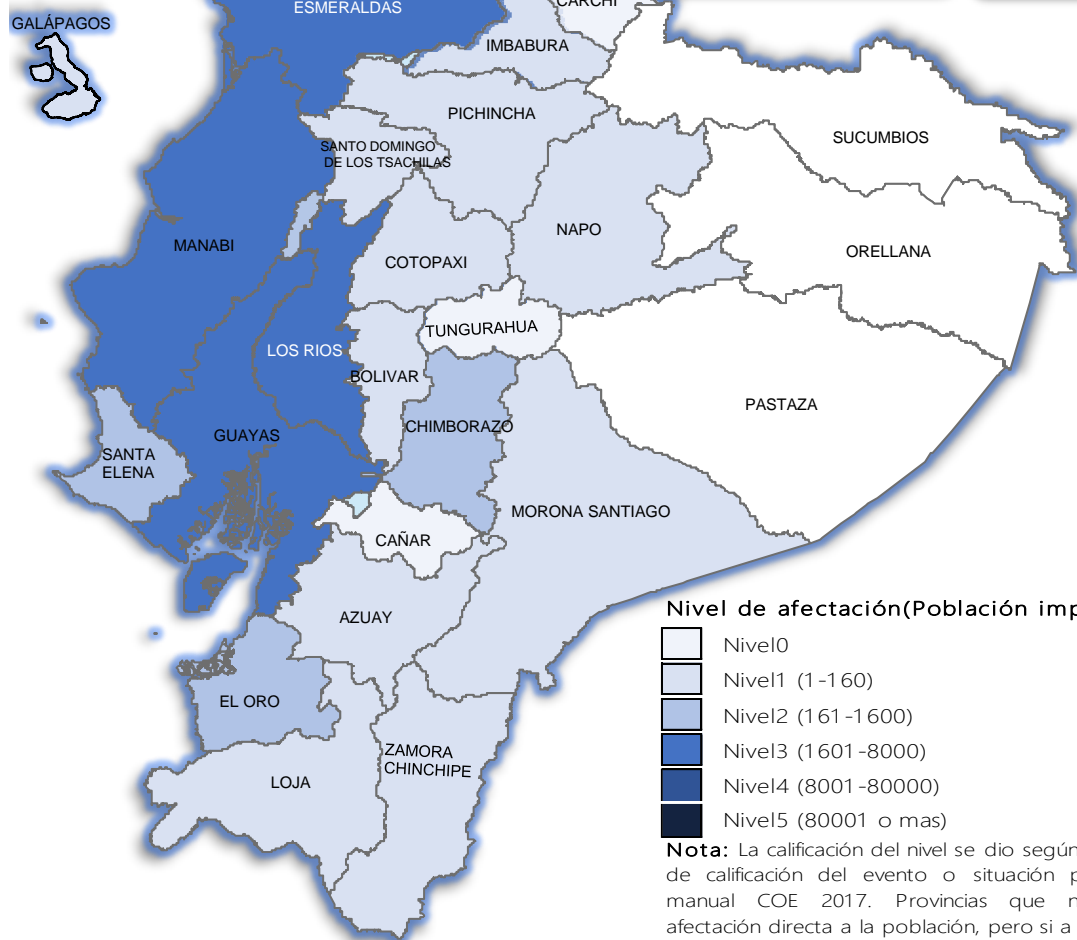

Nota: La calificación del nivel se dio según la "Tabla de calificación del evento o situación peligrosa", manual COE 2017. Provincias que no tienen afectación directa a la población, pero si a diferentes infraestructuras, se registran en el nivel 0.

Cantidad de eventos por lluvias



Detalle de afectaciones a nivel provincia

Provincia	Personas fallecidas	Personas Afectadas	Personas Damnificadas	Viviendas Afectadas	Viviendas Destruidas	Km. de vías afectadas	Cultivos Afectados	Cultivos Perdidos
Los Ríos	0	6604	19	1678	3	2,00	753,00	220,00
Guayas	0	5950	65	1762	20	0,02	33,00	0,00
Manabí	0	2935	105	734	14	2,08	0,00	0,00
Esmeraldas	0	2907	49	116	2	1,75	50,00	0,00
Santa Elena	0	1305	0	2	1	0,02	0,00	0,00
El Oro	0	465	0	117	0	0,07	1,50	0,00
Chimborazo	0	302	0	3	0	2,85	10,59	0,43
Bolívar	0	145	0	13	0	0,54	64,50	2,00
Imbabura	0	71	0	16	0	1,90	0,00	0,25
Morona Santiago	0	55	0	10	0	0,33	0,00	0,00
Santo Domingo de L.	1	61	0	30	0	0,05	0,00	0,00
Azuay	0	20	0	5	0	0,41	0,00	0,00
Cotopaxi	0	16	0	10	0	4,42	0,00	0,00
Loja	0	16	0	2	0	0,01	0,00	0,00
Zamora Chinchipe	0	23	0	9	0	0,08	0,00	0,00
Napo	0	3	0	1	0	0,09	0,00	0,00
Pichincha	0	2	0	4	0	0,37	0,00	0,00
Galápagos	0	5	0	2	0	0,00	0,00	0,00
Pastaza	0	0	0	0	0	0,00	0,00	0,00
Carchi	0	0	0	0	0	0,02	0,00	0,00
Orellana	3	0	0	0	0	0,00	0,00	0,00
Tungurahua	0	0	0	0	0	0,05	0,00	0,00
Sucumbios	0	0	0	0	0	0,00	0,00	0,00
Cañar	0	0	0	0	0	0,05	0,00	0,00
Total	4	20885	238	4514	40	17,11	912,59	222,68

Número de eventos vs Personas Impactadas por mes

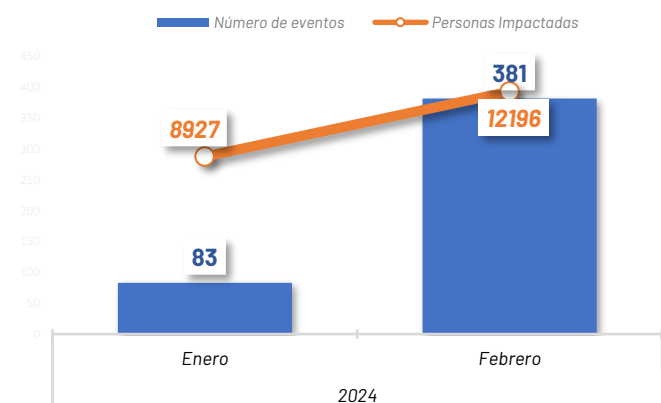

Recurrencia de eventos por lluvias vs Personas Impactadas a nivel provincial

Personas impactadas refiere a la suma de personas afectadas y personas damnificadas

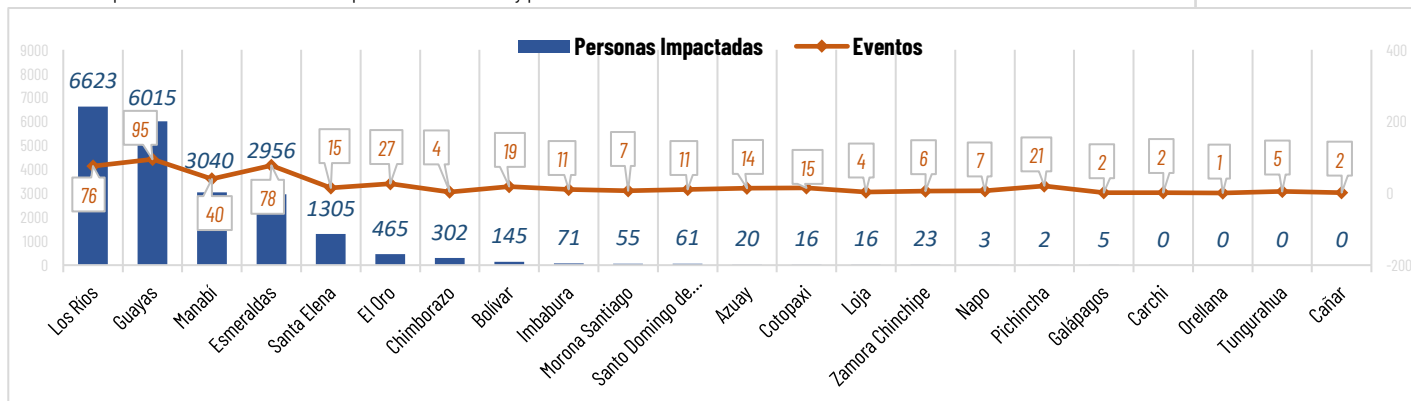

Situación meteorológica

El INAMHI en su boletín Meteorológico N°11 de estatus de advertencia con vigencia desde 00H00 del 17 hasta las 22H00 del 21 de febrero de 2024, con nivel de amenaza meteorológica ALTO Y MUY ALTO con fenómeno de lluvias y tormentas, indica que:

- Región Litoral: Lluvias de moderada y muy alta intensidad con tormentas y ráfagas de viento. Se prevé que las precipitaciones se presenten hacia finales de la tarde y se extiendan durante la madrugada.
- Región Interandina: Lluvias de variable intensidad al norte y sur; eventos de alta intensidad en estribación de cordillera occidental.
- Región Amazónica: Lluvias de variables intensidad.

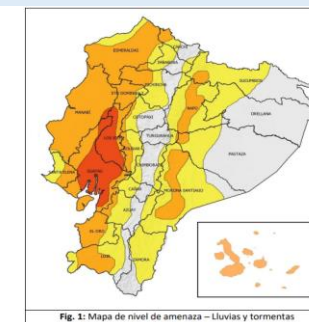

Fig. 3: Mapa de nivel de amenaza - Lluvias y tormentas



AFECTACIONES POR LLUVIAS EN EL ECUADOR

Inicio 29/01/2024 al 19/02/2024 - 14:00. En referencia al SITREP N° 16

COE ACTIVADOS

Para la atención de los eventos peligrosos presentados por lluvias se activaron:

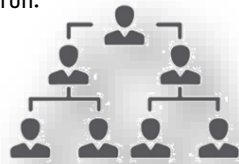

COE Provinciales 2

COE Provincial en Bolívar y Esmeraldas.

COE Cantonales 11

La Concordia en Santo Domingo de los Tsáchilas; Santa Cruz en Galápagos; Pueblo Viejo y Ventanas en Los Ríos; Antonio Ante en Imbabura; Pedernales en la provincia de Manabí, Esmeraldas, Muisne y Quinindé en la provincia de Esmeraldas; Playas y Milagro en la provincia del Guayas.

ASISTENCIA HUMANITARIA

Desde el 29 de enero de 2024 hasta la presente fecha para la atención de la población impactada por eventos a causa de lluvias, la Secretaría de Gestión de Riesgos (SGR), así como las demás instituciones de Sistema Nacional Descentralizado de Gestión de Riesgos (SNDGR) han entregado bienes de asistencia humanitaria como se detalla a continuación:



7.525
TOTAL DE BIENES DE ASISTENCIA HUMANITARIA ENTREGADO - SGR



3.462
TOTAL DE BIENES DE ASISTENCIA HUMANITARIA ENTREGADO - SNDGR

La SGR ha entregado un total de 7.525 bienes de asistencia humanitaria, a continuación se detallan algunos de los tipos de bienes entregados:

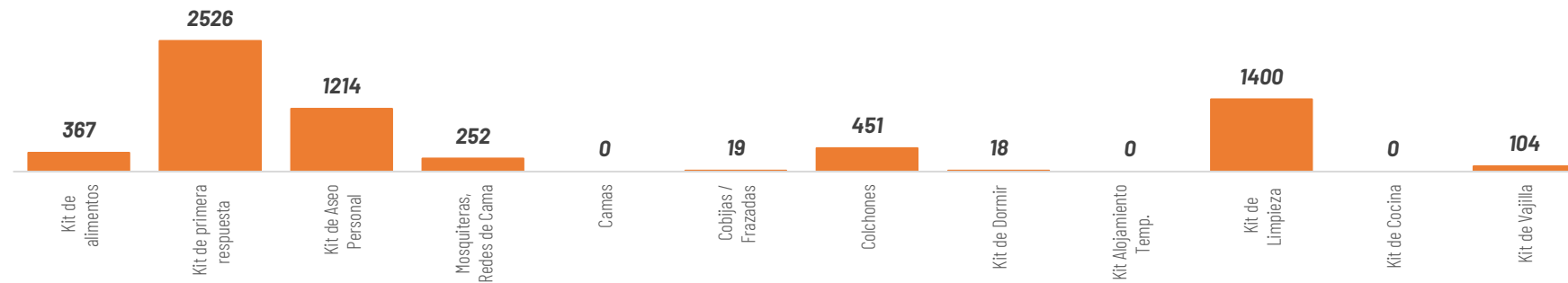

Las instituciones del SNDGR han entregado un total de 3.462 bienes de asistencia humanitaria, a continuación se detallan algunos de los tipos de bienes entregados:

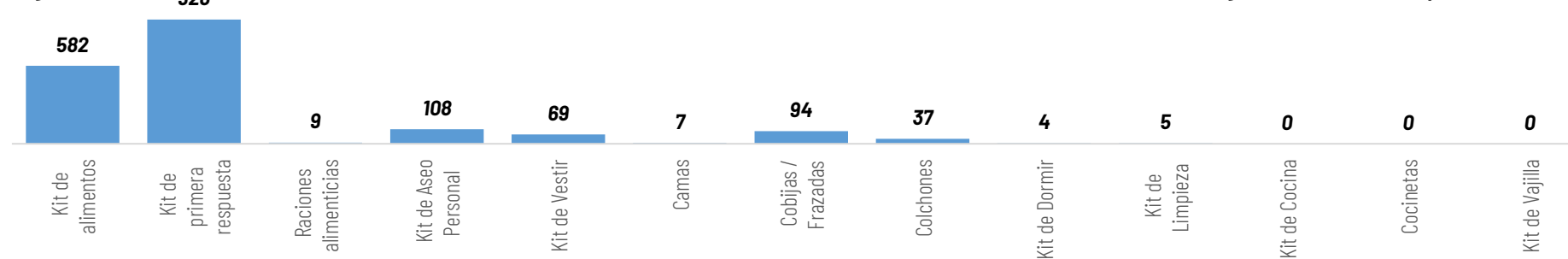

ALOJAMIENTOS TEMPORALES ACTIVADOS

En atención a las familias que necesitaban alojamientos temporales debido al impacto por lluvias, el SNDGR activó 5 alojamientos temporales:

PROVINCIA	CANTÓN	PARROQUIA	NOMBRE DEL SITIO DE ALOJAMIENTO TEMPORAL	FECHA DE APERTURA	PERSONAS EN ALOJAMIENTOS TEMPORALES	FAMILIAS EN ALOJAMIENTOS TEMPORALES
Esmeraldas	Muisne	San Francisco	Refugio - Iglesia San Francisco	19/02/2024	0*	0*
Guayas	Guayaquil	Tenguel	Centro de Atención Municipal Integral	13/02/2024	0	0
Guayas	Naranjito	Naranjito	Casa de Eventos de la Cdla. Dignidad Nacional	12/02/2024	7	1
Los Ríos	Babahoyo	Pimocha	Escuela de Educación Básica Rosa Elena Tránsito Amañaña - 0822	08/02/2024	7	1
Los Ríos	Ventanas	Ventanas	Casa Comunal "Los Girasoles" - 9700	29/01/2024	10	2
Total					24	4

* Información se encuentra en fase de levantamiento. Se coordina inspección técnica.



5

Total de Alojamientos Activados



4

Número de Familias Alojadas



24

Número de Personas Alojadas





AFECTACIONES POR LLUVIAS EN EL ECUADOR

Inicio 29/01/2024 al 19/02/2024 - 14:00. En referencia al SITREP N° 16

MAPA DE AFECTACIÓN POR LLUVIAS - EVENTOS DE MAYOR IMPACTO DE LOS ÚLTIMOS 15 DÍAS

