



AFECTACIONES POR LLUVIAS EN EL ECUADOR

Inicio 29/01/2024 al 08/02/2024 - 11:00. En referencia al SITREP N° 08

Desde el 29 de enero de 2024 hasta la presente fecha se han registrado 220 eventos peligrosos por lluvias, siendo los más recurrentes los siguientes: inundaciones (55,91%), deslizamientos (22,27%), Colapso estructural (7,73%), socavamientos (4,09%) y vendaval (4,09%). entre los principales. Durante este periodo, las provincias con mayor impacto a la población son:

Los Ríos, Esmeraldas, Manabí, Guayas, Bolívar, Imbabura, Morona Santiago

Mapa provincias con mayor impacto a personas:



0

Personas fallecidas



10653

Personas afectadas



122

Personas damnificadas



1894

Viviendas afectadas



16

Viviendas destruidas



9

Km de vías afectadas



872

Ha. de cultivos impactados

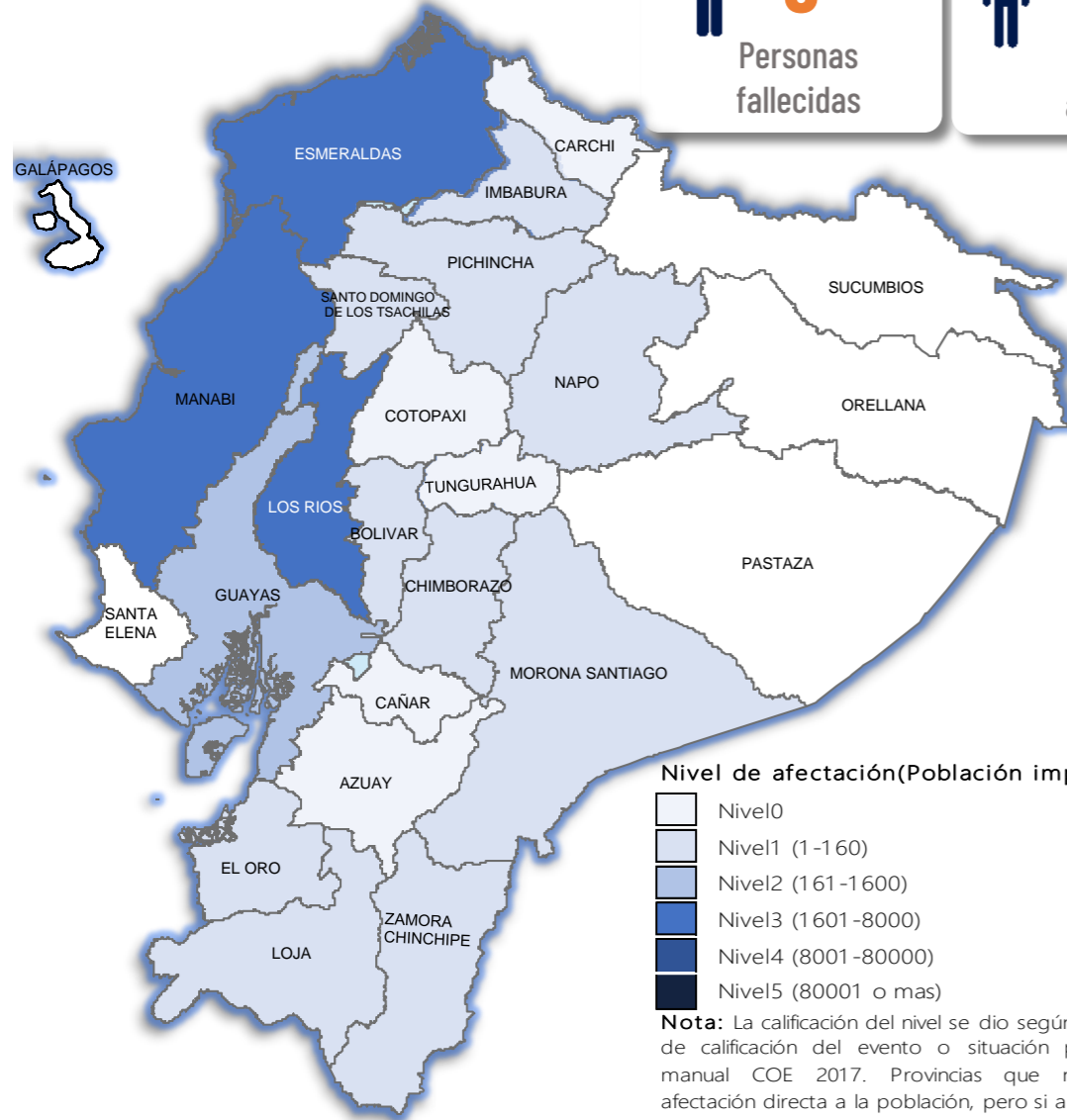

Nivel de afectación (Población impactada)

- Nivel 0
- Nivel 1 (1-160)
- Nivel 2 (161-1600)
- Nivel 3 (1601-8000)
- Nivel 4 (8001-80000)
- Nivel 5 (80001 o mas)

Nota: La calificación del nivel se dio según la "Tabla de calificación del evento o situación peligrosa", manual COE 2017. Provincias que no tienen afectación directa a la población, pero si a diferentes infraestructuras, se registran en el nivel 0.

Cantidad de eventos por lluvias



Detalle de afectaciones a nivel provincia

Provincia	Personas fallecidas	Personas Afectadas	Personas Damnificadas	Viviendas Afectadas	Viviendas Destruidas	Km. de vías afectadas	Cultivos Afectados	Cultivos Perdidos
Los Ríos	0	4136	6	935	1	0,93	753	220
Esmeraldas	0	2554	0	27	1	0,29	50	0
Manabí	0	2488	105	619	13	0,01	0	0
Guayas	0	1150	11	256	1	0,02	3	0
Bolívar	0	118	0	5	0	0,38	64,5	2
Imbabura	0	78	0	14	0	1,70	0	0,25
Morona Santiago	0	55	0	10	0	0,00	0	0
Santo Domingo	0	34	0	6	0	0,02	0	0
Loja	0	16	0	2	0	0,01	0	0
El Oro	0	12	0	2	0	0,05	1,5	0
Zamora	0	5	0	1	0	0,08	0	0
Chinchipe	0	3	0	1	0	0,08	0	0
Napo	0	3	0	1	0	0,08	0	0
Pichincha	0	2	0	4	0	0,25	0	0
Chimborazo	0	2	0	4	0	0,80	0	0
Carchi	0	0	0	0	0	0,02	0	0
Orellana	0	0	0	0	0	0,00	0	0
Pastaza	0	0	0	0	0	0,00	0	0
Azuay	0	0	0	0	0	0,09	0	0
Tungurahua	0	0	0	0	0	0,01	0	0
Sucumbios	0	0	0	0	0	0,00	0	0
Cotopaxi	0	0	0	8	0	4,23	0	0
Santa Elena	0	0	0	0	0	0,00	0	0
Cañar	0	0	0	0	0	0,03	0	0
Galápagos	0	0	0	0	0	0,00	0	0
Total	0	10653	122	1894	16	9,00	872	222,25

Número de eventos vs Personas Impactadas por mes

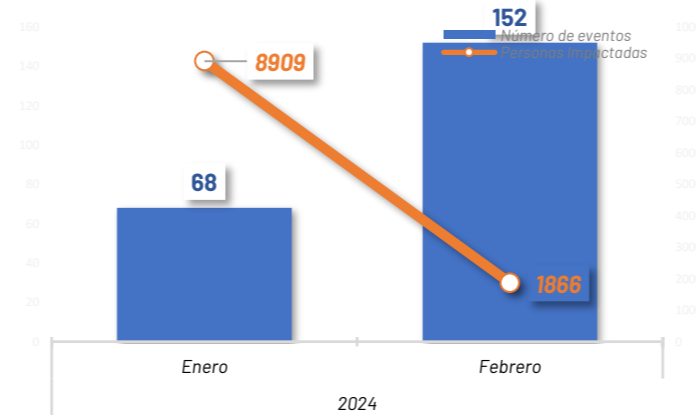

Recurrencia de eventos por lluvias vs Personas Impactadas a nivel provincial

Personas impactadas refiere a la suma de personas afectadas y personas damnificadas

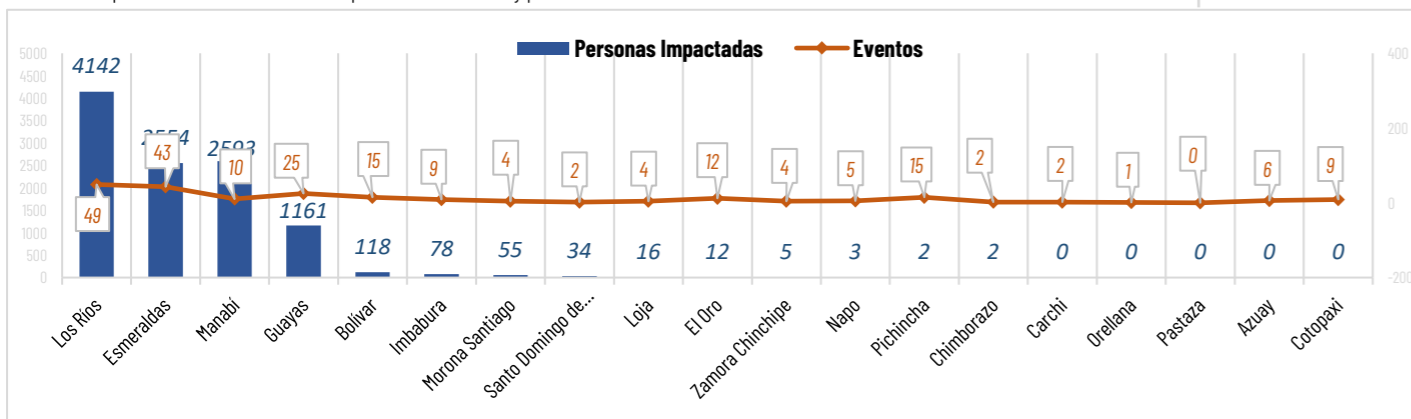

Situación meteorológica

LLUVIAS Y TORMENTAS ELÉCTRICAS - ADVERTENCIA N° 09 vigencia: las 15H00 del 07 de febrero hasta las 07H00 del 11 de febrero de 2024, con nivel de amenaza meteorológica ALTO Y MUY ALTO con fenómeno de lluvias y tormentas, indica que: En los próximos días continuarán los eventos de precipitación de alta intensidad, con mayor énfasis al interior de la región Litoral, estribación Occidental y Amazonía. Los eventos de mayor relevancia se enfocarán entre la tarde del 7 y madrugada del 8; y entre la tarde del 10 y madrugada el 11 de febrero

- Región Litoral: Lluvias entre moderadas a intensas con tormentas y ráfagas de viento. Se prevé que los eventos se produzcan en horas de la noche y madrugada.
- Región Interandina: Lluvias dispersas de variable intensidad y episodios puntual fuertes al norte de la región y estribación de cordillera occidental.
- Región Amazónica: Lluvias de mayor intensidad al norte de la región.
- Región Insular: Lluvias de moderada y puntual alta intensidad.

Fuente: INAMHI.

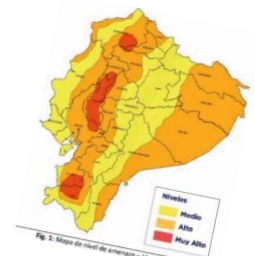



AFECTACIONES POR LLUVIAS EN EL ECUADOR

Inicio 29/01/2024 al 08/02/2024 - 11:00. En referencia al SITREP N° 08

COE ACTIVADOS

Para la atención de los eventos peligrosos presentados por lluvias se activaron:



COE Provincial 2
COE Cantonales 5

COE Provincial de Esmeraldas y Bolívar
COE Cantonal de Pedernales en la provincia de Manabí, Esmeraldas en la provincia de Esmeraldas, Ventanas en Los Ríos, Mira en la provincia de Carchi, y Puerto Quito provincia de Pichincha.

ASISTENCIA HUMANITARIA

Del 1 de enero de 2023 hasta la presente fecha para la atención de la población impactada por eventos a causa de lluvias, la Secretaría de Gestión de Riesgos (SGR), así como las demás instituciones de Sistema Nacional Descentralizado de Gestión de Riesgos (SNDGR) han entregado bienes de asistencia humanitaria como se detalla a continuación:



5.470

TOTAL DE BIENES DE ASISTENCIA HUMANITARIA ENTREGADO - SGR



1.975

TOTAL DE BIENES DE ASISTENCIA HUMANITARIA ENTREGADO - SNDGR

La SGR ha entregado un total de 5.470 bienes de asistencia humanitaria, a continuación se detallan algunos de los tipos de bienes entregados:

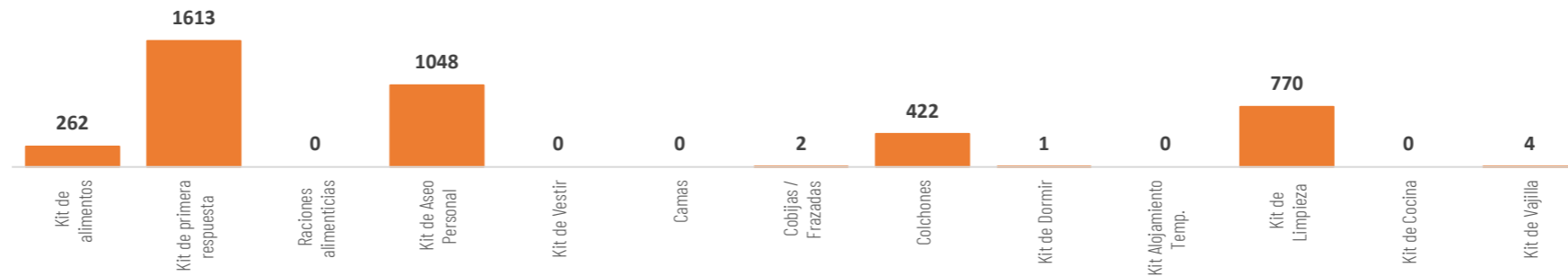

Las instituciones del SNDGR han entregado un total de 1.975 bienes de asistencia humanitaria, a continuación se detallan algunos de los tipos de bienes entregados:

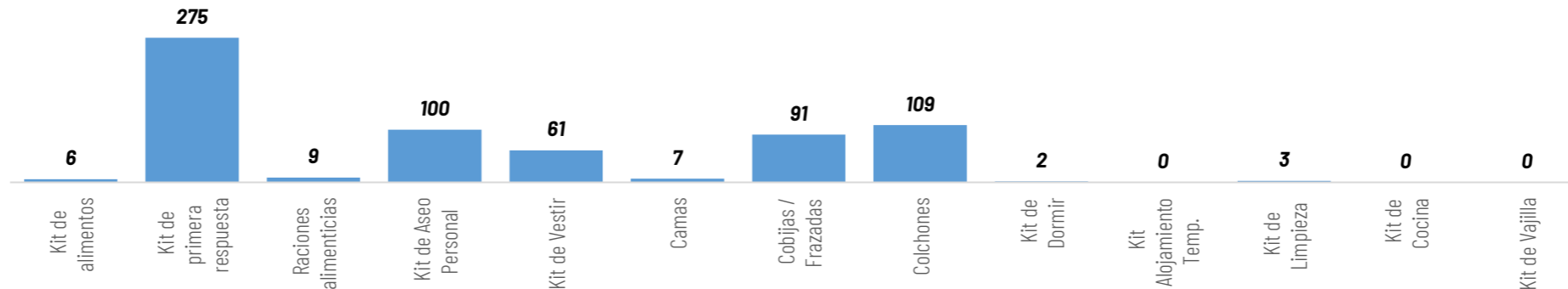

ALOJAMIENTOS TEMPORALES ACTIVADOS

En atención a las familias que necesitaban alojamientos temporales debido al impacto por lluvias, el SNDGR activó 1 alojamiento temporal, el cual se mantiene activo en **Los Ríos cantón Ventanas con 2 familias/ 10 personas alojadas.**



1

Total de Alojamientos Activados



2

Número de Familias Alojadas



10

Número de Personas Alojadas





AFECTACIONES POR LLUVIAS EN EL ECUADOR

Inicio 29/01/2024 al 08/02/2024 - 11:00. En referencia al SITREP N° 08

MAPA DE AFECTACIÓN POR LLUVIAS - EVENTOS DE MAYOR IMPACTO DE LOS ÚLTIMOS 15 DÍAS

