



# AFECTACIONES POR LLUVIAS EN EL ECUADOR

Inicio 01/10/2023 al 31/01/2024 - 13:00. En referencia al SITREP N° 47

Desde el 1 de octubre de 2023 hasta la presente fecha se han registrado 730 eventos peligrosos por lluvias, siendo los más recurrentes los siguientes: deslizamientos (39,18%), inundaciones (31,51%), colapso estructural (7,95%), vendaval (6,85%) y socavamientos (6,03%) entre los principales. Durante este periodo, las provincias con mayor impacto a la población son:

Esmeraldas, Los Ríos, Manabí, Pastaza, Chimborazo, Guayas, Pichincha

Mapa provincias con mayor impacto a personas:



10

Personas fallecidas



9371

Personas afectadas



252

Personas damnificadas



1827

Viviendas afectadas



45

Viviendas destruidas



29,04

Km de vías afectadas



2196,86

Ha. de cultivos impactados

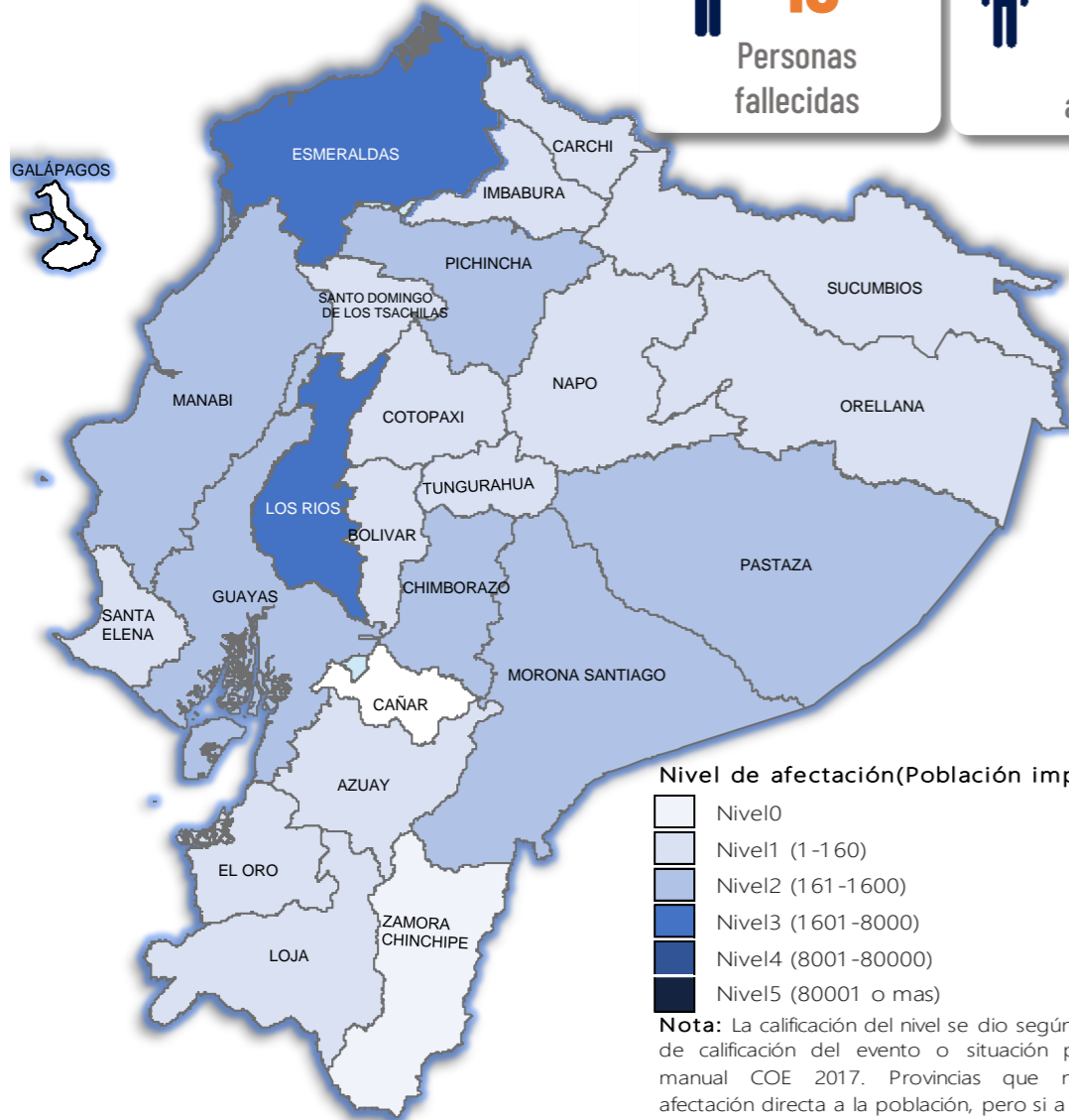

Nivel de afectación (Población impactada)

- Nivel 0
- Nivel 1 (1-160)
- Nivel 2 (161-1600)
- Nivel 3 (1601-8000)
- Nivel 4 (8001-80000)
- Nivel 5 (80001 o mas)

Nota: La calificación del nivel se dio según la "Tabla de calificación del evento o situación peligrosa", manual COE 2017. Provincias que no tienen afectación directa a la población, pero si a diferentes infraestructuras, se registran en el nivel 0.

## Cantidad de eventos por lluvias



## Número de eventos vs Personas Impactadas por mes

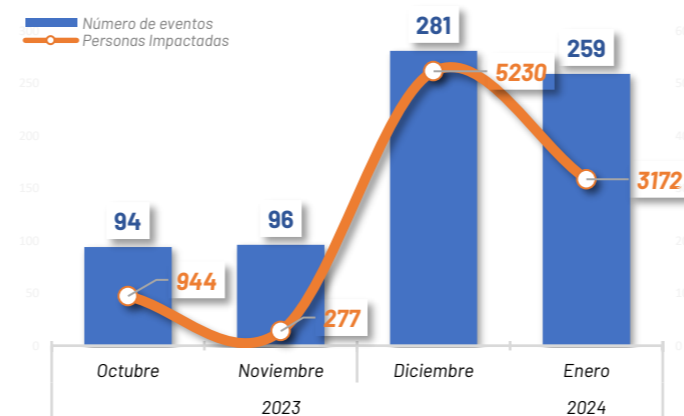

## Detalle de afectaciones a nivel provincia

Provincia	Personas fallecidas	Personas Afectadas	Personas Damnificadas	Viviendas Afectadas	Viviendas Destruidas	Km. de vías afectadas	Cultivos Afectados	Cultivos Perdidos
Esmeraldas	0	3357	17	806	3	2,07	880	5
Los Ríos	0	2079	17	375	5	0,36	131,91	1032,5
Manabí	0	839	90	74	11	0,30	40	0
Pastaza	4	664	26	8	6	0,35	10,96	0,49
Chimborazo	1	642	0	14	0	5,44	72	7
Guayas	0	484	14	133	5	0,05	0	0
Pichincha	0	378	0	116	1	2,42	0	0
Morona Santiago	4	272	16	73	4	1,08	0	15
Imbabura	0	117	27	40	2	4,45	0	0
Carchi	0	111	22	13	3	0,88	2	0
Napo	0	119	6	19	0	0,37	0	0
Orellana	0	107	7	25	0	0,04	0	0
Santo Domingo de los Tsáchilas	0	65	4	53	1	0,11	0	0
Azuay	0	35	6	11	2	2,11	0	0
Tungurahua	0	28	0	13	0	4,53	0	0
Bolívar	0	22	0	6	0	0,37	0	0
Loja	0	18	0	3	0	0,25	0	0
Sucumbios	0	14	0	2	0	0,17	0	0
Cotopaxi	1	11	0	32	2	1,48	0	0
El Oro	0	6	0	2	0	1,89	0	0
Santa Elena	0	3	0	1	0	0,00	0	0
Zamora Chinchipe	0	0	0	8	0	0,32	0	0
Cañar	0	0	0	0	0	0,00	0	0
Galápagos	0	0	0	0	0	0,00	0	0
<b>Total</b>	<b>10</b>	<b>9371</b>	<b>252</b>	<b>1827</b>	<b>45</b>	<b>29,04</b>	<b>1136,87</b>	<b>1059,99</b>

## Recurrencia de eventos por lluvias vs Personas Impactadas a nivel provincial

Personas impactadas refiere a la suma de personas afectadas y personas damnificadas

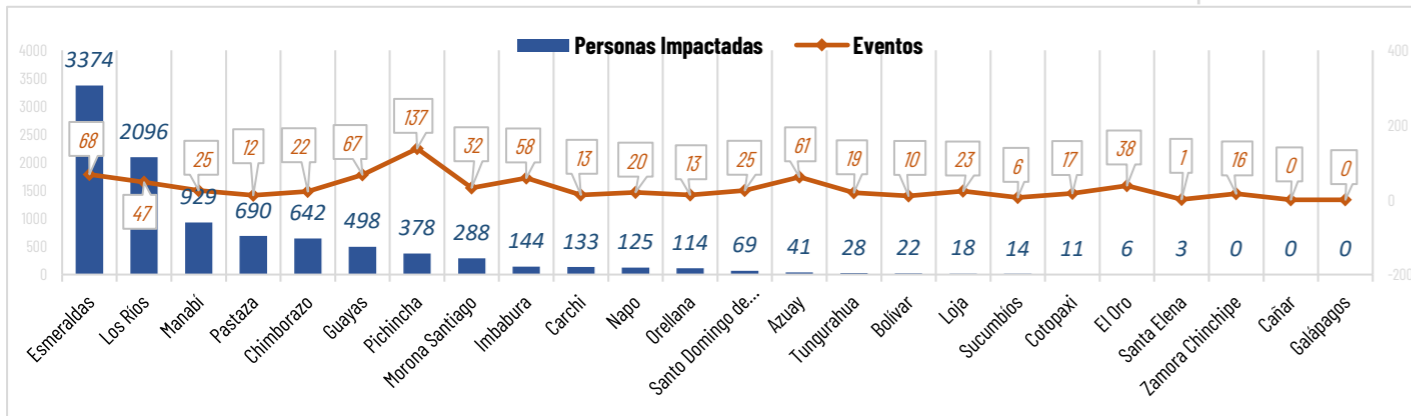

## Situación meteorológica

LLUVIAS Y TORMENTAS ELÉCTRICAS - ADVERTENCIA N° 07, vigencia: desde 16H00 del 30 de enero hasta las 22H00 del 03 de febrero de 2024: Retornarán paulatinamente los episodios de lluvia en distintos sectores del Callejón Interandino y Amazonía a partir del 01 de febrero de 2024. Mientras que, se incrementará la intensidad de lluvias en la región Litoral a partir del 30 de enero.

- Región Litoral: Lluvias entre moderadas a intensas con tormentas eléctricas principalmente al norte y zona interior.
- Región Interandina: Lluvias dispersas de variable intensidad y episodios fuertes en la zona occidental.
- Región Amazónica: Lluvias de variable intensidad.

Fuente: INAMHI.

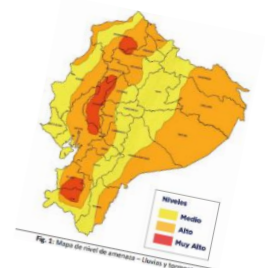



# AFECTACIONES POR LLUVIAS EN EL ECUADOR

Inicio 01/10/2023 al 31/01/2024 - 13:00. En referencia al SITREP N° 47

## COE ACTIVADOS

Para la atención de los eventos peligrosos presentados por lluvias se activaron:



### COE Cantonales

7

COE Cantonal de Pedernales en Manabí, Ventanas en Los Ríos, Esmeraldas en la provincia de Esmeraldas, Puerto Quito en la provincia de Pichincha, Mira, Tulcán en la provincia de Carchi y Muisne en la provincia de Esmeraldas.

## ASISTENCIA HUMANITARIA

Del 1 de octubre de 2023 hasta la presente fecha para la atención de la población impactada por eventos a causa de lluvias, la Secretaría de Gestión de Riesgos (SGR), así como las demás instituciones de Sistema Nacional Descentralizado de Gestión de Riesgos (SNDGR) han entregado bienes de asistencia humanitaria como se detalla a continuación:



2.839

TOTAL DE BIENES DE ASISTENCIA HUMANITARIA ENTREGADO - SGR



2.523

TOTAL DE BIENES DE ASISTENCIA HUMANITARIA ENTREGADO - SNDGR

La SGR ha entregado un total de 2.839 bienes de asistencia humanitaria, a continuación se detallan algunos de los tipos de bienes entregados:

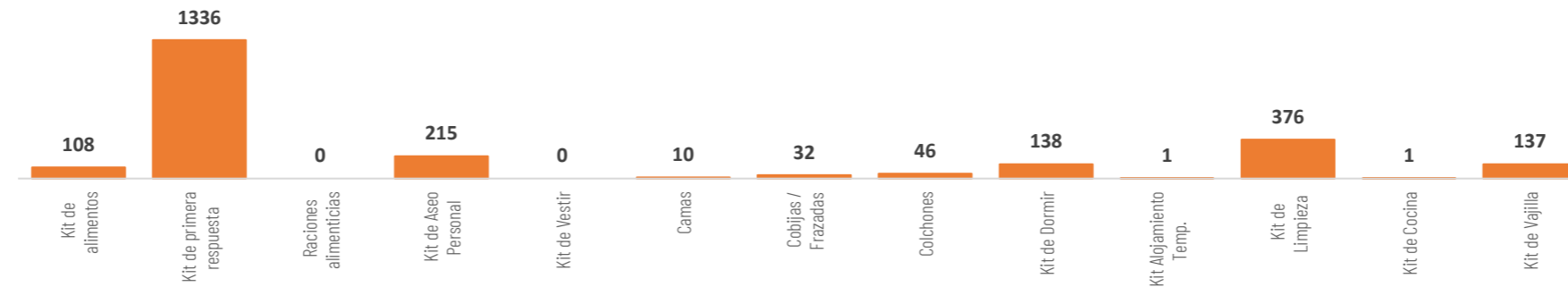

Las instituciones del SNDGR han entregado un total de 2.523 bienes de asistencia humanitaria, a continuación se detallan algunos de los tipos de bienes entregados:

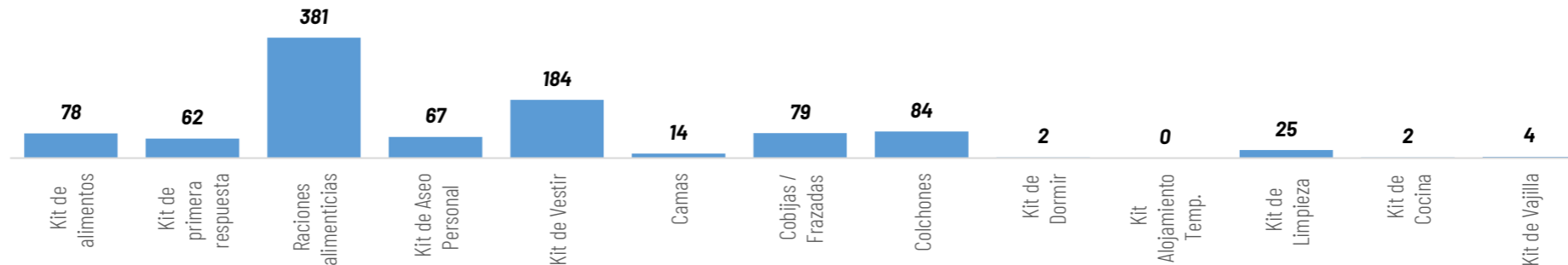

## ALOJAMIENTOS TEMPORALES ACTIVADOS

En atención a las familias que necesitaban alojamientos temporales debido al impacto por lluvias, el SNDGR activó 4 alojamientos temporales: 2 (refugios) en la provincia de Los Ríos y Esmeraldas y 2 (Albergue) en la provincia de Azuay y Orellana. **Actualmente se mantienen activados los albergues en la provincia de Orellana, Azuay y el refugio de Los Ríos con 5 familias/ 23 personas.**



3

Total de Alojamientos Activados



5

Número de Familias Alojadas



23

Número de Personas Alojadas







# AFECTACIONES POR LLUVIAS EN EL ECUADOR

Inicio 01/10/2023 al 31/01/2024 - 13:00. En referencia al SITREP N° 47

## MAPA DE AFECTACIÓN POR LLUVIAS - EVENTOS DE MAYOR IMPACTO DE LOS ÚLTIMOS 15 DÍAS

### Manabí

- Manabí/Pedernales/Cojimiés/Varios Sectores, Inundación (30/01/2024)
  - 50 viviendas afectadas
  - 50 familias afectadas (800 personas afectadas)
  - 10 viviendas destruidas
  - 10 familias damnificadas (90 personas damnificadas.)
  - 2 Centro de Salud afectado (Centro de Salud Cojimiés, Centro de Salud Cheve).
- Manabí/Pedernales/Pedernales/Varios Sectores: el 30/01/2023 por lluvias se produjo la inundación en varios sectores (Ducto Cajón, Brisas del Pacífico, María Luisa 1 y 2, Virgen del cisne, La Gerónima 4ta etapa, Cabuya, Chorrera).
  - 1 U. E. afectada
  - 2 Bien privado afectado (1 Hotel y 1 camaronera)
  - 3 viviendas afectadas
  - 3 familias afectadas (12 personas afectadas)
  - 3 Centro de Salud afectado (Hospital Básico Francisco Vásquez Balda, Hospital Móvil, Centro de Salud Tipo B)

### Los Ríos

- Urdaneta/Ricaurte/rcto. Roblecito - La Troncal - Rcto. Santo Tomas - río Catarama - río Pijullo, Inundación (29/01/2024)
  - 66 viviendas afectadas
  - 66 familias afectadas (15 familias evacuadas)
  - 239 personas afectadas (49 personas evacuadas)
  - 1 bien público destruido (rotura de muro)
- Ventanas/Ventanas/Sector los Girasoles - 5 de Agosto - Paz de Dios - Cda. Carlos Carriel - Humedal abras de Mantequilla, Inundación (29/01/2023)
  - 10 viviendas afectadas
  - 10 familias afectadas (2 familias evacuadas)
  - 40 personas afectadas (10 personas evacuadas)

### Esmeraldas

- Inundación (30/01/2024)
  - Esmeraldas/Simón Plata Torres/Lucha de los Pobres. -50 familias, 214 personas afectadas (información en evaluación).
  - Esmeraldas/ Carlos Concha/ Varias recintos.
  - Esmeraldas/ Vuelta Larga/ Gatazo.
  - Esmeraldas/ Carlos Concha/ Varias recintos.
  - Quinindé/Cube/varios sectores.
  - Atacames/ Tonsupa/ Barrio 4 de Abril -1 vivienda afectada.
  - 1 familia, 4 personas afectadas (información preliminar).
  - Muisne/ Sálima/ Varios recintos.

### Bolívar

- Echeandia / Echeandia/ varios sectores, El Congreso, vía al Guabito y San José de Camarón. socavamiento (29/01/2024),
  - 3 puentes afectados (vehicular)
  - 2 bienes públicos afectados (poste y muro de piedra escollera)
  - 30 metros lineales de vía afectada.

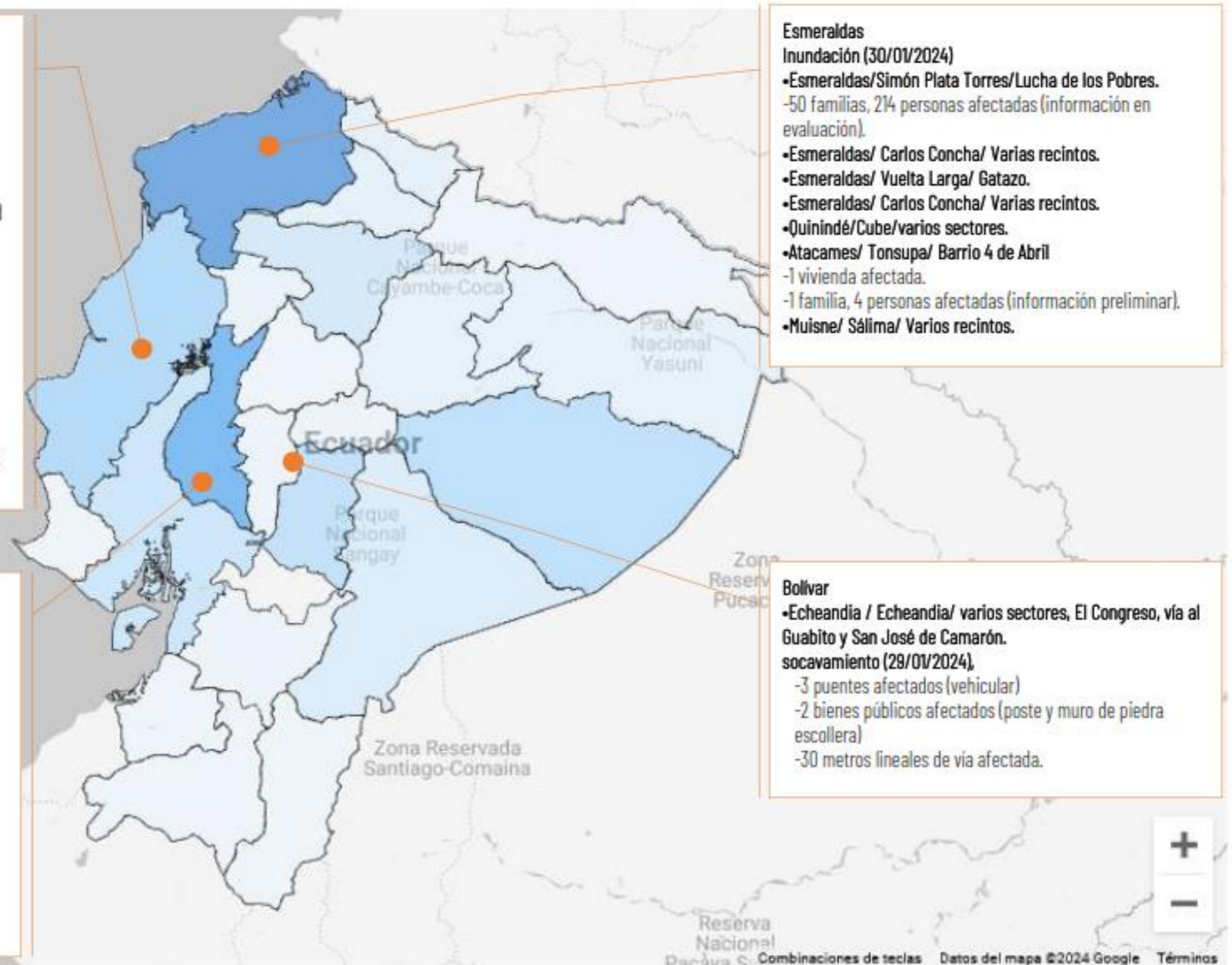

Personas Impactadas 0,0 3,2 mil