



AFECTACIONES POR LLUVIAS EN EL ECUADOR

Inicio 01/10/2023 al 23/02/2024 - 12:00. En referencia al SITREP N° 60

Desde el 01 de octubre de 2023 hasta la presente fecha se han registrado 1.338 eventos peligrosos por lluvias, siendo los más recurrentes los siguientes: inundaciones (44,50%), deslizamientos (31,10%), colapso estructural (8,39%), vendaval (5,08%) y socavamientos (4,46%), entre los principales. Durante este periodo, las provincias con mayor impacto a la población son:

Guayas, Los Ríos, Esmeraldas, Manabí, Santa Elena, Chimborazo, Pastaza

Mapa provincias con mayor impacto a personas:

16 Personas fallecidas

90843 Personas afectadas

885 Personas damnificadas

20895 Viviendas afectadas

113 Viviendas destruidas

50,18 Km de vías afectadas

8.930,27 Ha. de cultivos impactados

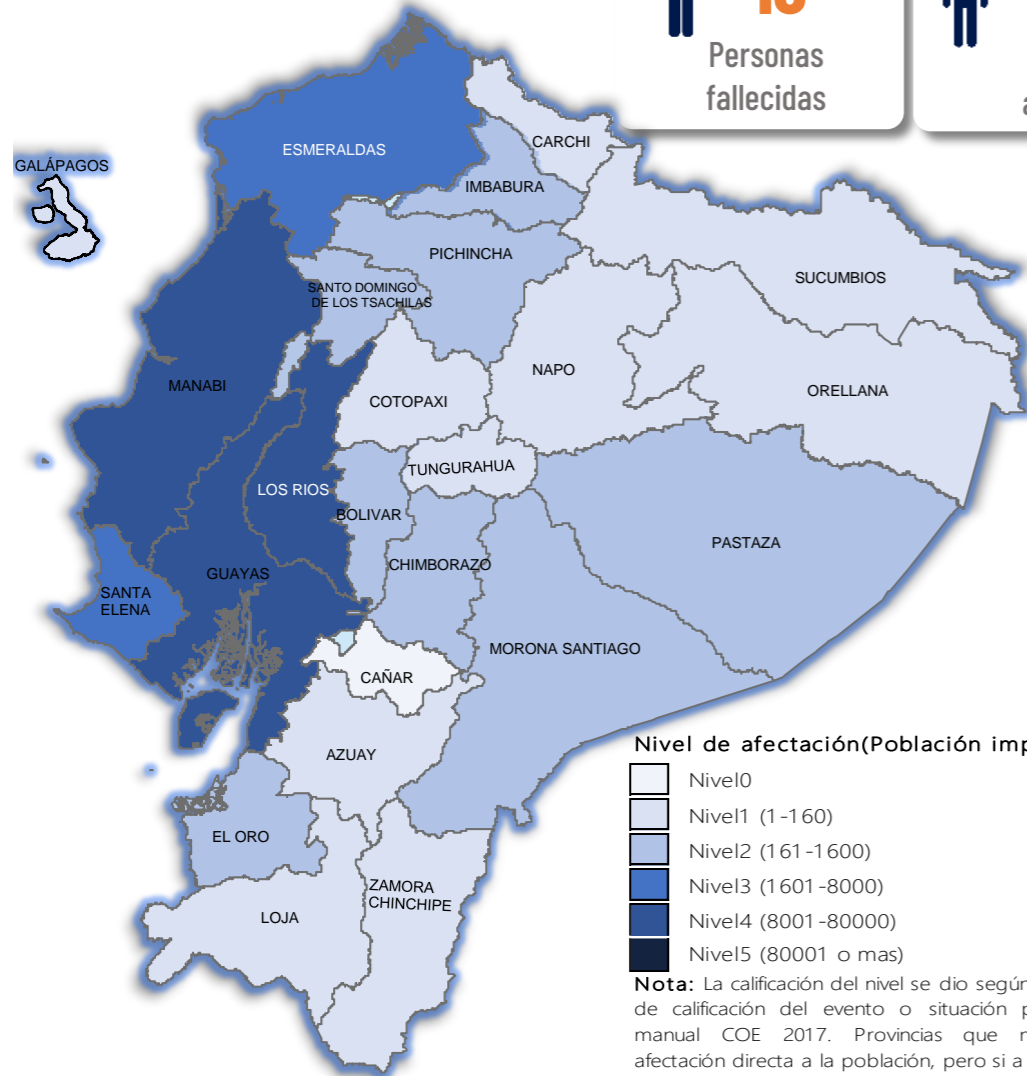

Nivel de afectación (Población impactada)

Nota: La calificación del nivel se dio según la "Tabla de calificación del evento o situación peligrosa", manual COE 2017. Provincias que no tienen afectación directa a la población, pero sí a diferentes infraestructuras, se registran en el nivel 0.

Cantidad de eventos por lluvias



Número de eventos vs Personas Impactadas por mes



Detalle de afectaciones a nivel provincia

Provincia	Personas fallecidas	Personas Afectadas	Personas Damnificadas	Viviendas Afectadas	Viviendas Destruidas	Km. de vías afectadas
Guayas	0	12958	83	2939	26	0,07
Los Ríos	0	10993	37	2483	8	2,37
Esmeraldas	4	6577	238	948	6	4,45
Manabí	1	54145	346	13593	37	2,39
Santa Elena	0	1871	11	141	2	0,04
Chimborazo	1	982	3	28	0	9,84
Pastaza	0	664	26	8	6	0,35
El Oro	1	614	22	167	2	2,55
Pichincha	1	385	0	120	1	2,87
Morona Santiago	0	327	16	83	4	1,41
Imbabura	0	190	27	56	3	6,41
Bolívar	0	270	23	51	8	1,73
Santo Domingo de los Tsáchilas	1	301	7	116	1	0,22
Napo	0	142	6	20	0	0,46
Carchi	4	120	22	14	3	0,90
Orellana	0	107	7	24	1	0,04
Azuay	3	55	6	16	2	2,59
Loja	0	31	5	7	1	0,40
Cotopaxi	0	29	0	43	2	5,87
Tungurahua	0	28	0	14	0	4,58
Zamora Chinchipe	0	23	0	17	0	0,40
Sucumbios	0	14	0	2	0	0,17
Galápagos	0	17	0	5	0	0,00
Cañar	0	0	0	0	0	0,07
Total	16	90843	885	20895	113	50,18

Recurrencia de eventos por lluvias vs Personas Impactadas a nivel provincial

Personas impactadas refiere a la suma de personas afectadas y personas damnificadas

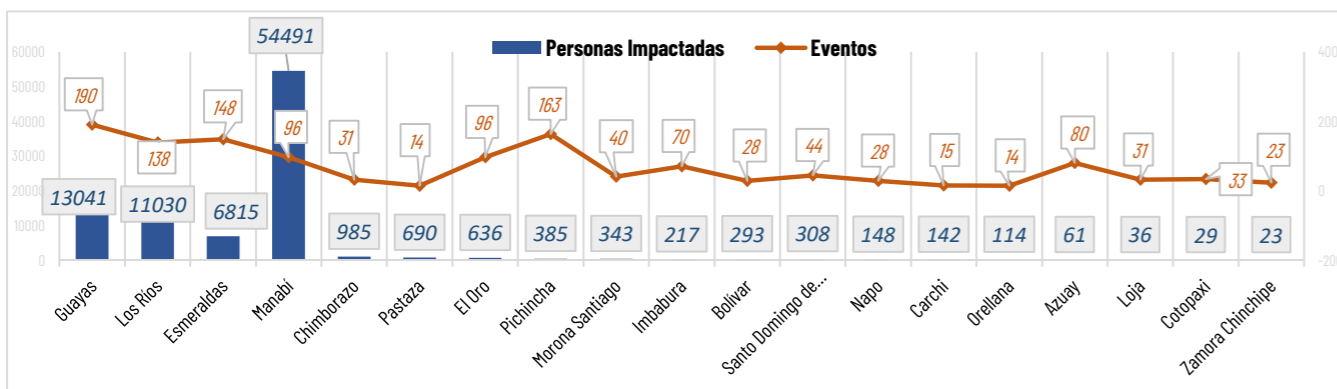

Situación meteorológica

El Comité Nacional ERFEN analizó las condiciones oceanográficas y meteorológicas de "El Niño 2023-24", e indica que: La presente época lluviosa se desarrolla dentro de un evento Niño en fase de declinación. Sin embargo, en febrero y marzo (meses normalmente con mayores precipitaciones), se prevén precipitaciones de variable intensidad en la región Litoral y Galápagos, sobre todo en la zona interior y sur, específicamente en Santo Domingo de los Tsáchilas, Los Ríos, Guayas y El Oro. El índice Ecuatoriano del Fenómeno El Niño (IEFEN), se mantiene en estado ACTIVO.

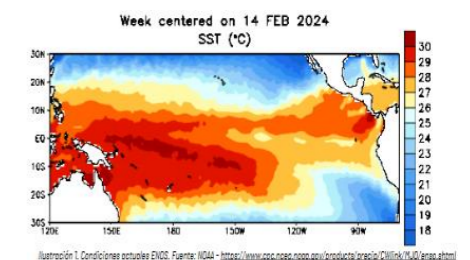



AFECTACIONES POR LLUVIAS EN EL ECUADOR

Inicio 01/10/2023 al 23/02/2024 - 12:00. En referencia al SITREP N° 60

COE ACTIVADOS

Para la atención de los eventos peligrosos presentados por lluvias se activaron:

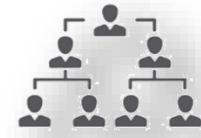

COE Cantonales 36

COE Cantonal Montalvo, Palenque, Montalvo, Baba, Pueblo Viejo, Valencia, Buena Fe y Ventanas en la provincia de Los Ríos; Chone, Portoviejo, Tosagua, Puerto López, Olmedo, Santa Ana y Pedernales en la provincia de Manabí; Balsas en la provincia de El Oro; Alfredo Baquerizo Moreno (Jujan), Santa Lucía, Guayaquil, Palestina, Balsar, Simón Bolívar, Naranjito, Milagro y Playas en la provincia de Guayas; Caluma y Echandía en la provincia de Bolívar; La Concordia en la provincia de Santo Domingo de Los Tsáchilas; Camilo Ponce Enríquez en la provincia de Azuay; Antonio Ante en la provincia de Imbabura; Muisne, Quinindé y Esmeraldas en la provincia de Esmeraldas; Mira y Tulcán en la provincia de Carchi y Puerto Quito en la

COE Provincial 6

COE Provincial de Santa Elena, Manabí, Santo Domingo de los Tsáchilas, Guayas, Esmeraldas y Bolívar

ASISTENCIA HUMANITARIA

Del 1 de octubre de 2023 hasta la presente fecha para la atención de la población impactada por eventos a causa de lluvias, la Secretaría de Gestión de Riesgos (SGR), así como las demás instituciones de Sistema Nacional Descentralizado de Gestión de Riesgos (SNDGR) han entregado bienes de asistencia humanitaria como se detalla a continuación:



12.522

TOTAL DE BIENES DE ASISTENCIA HUMANITARIA ENTREGADO - SGR



6.686

TOTAL DE BIENES DE ASISTENCIA HUMANITARIA ENTREGADO - SNDGR

La SGR ha entregado un total de 12.522 bienes de asistencia humanitaria, a continuación se detallan algunos de los tipos de bienes entregados:

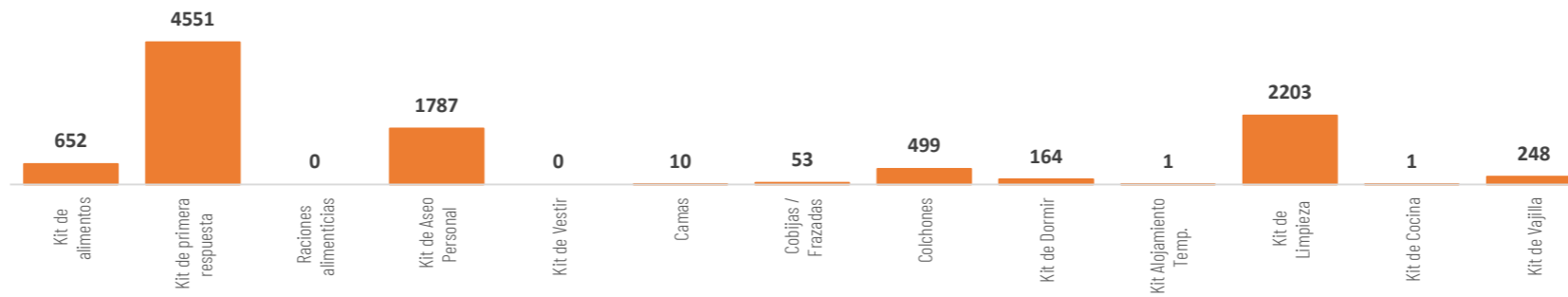

Las instituciones del SNDGR han entregado un total de 6.686 bienes de asistencia humanitaria, a continuación se detallan algunos de los tipos de bienes entregados:

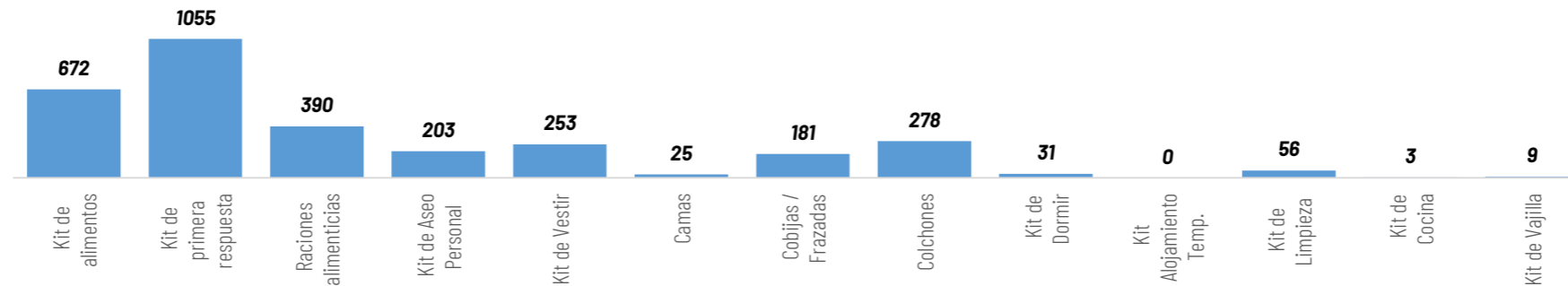

ALOJAMIENTOS TEMPORALES ACTIVADOS

No.	Provincia	Cantón	Parroquia	Nombre	Estado	No. familias	No. personas
1	Guayas	Playas	Playas	Escuela Juan Bautista Aguirre	Activo	22	130
2	Guayas	Playas	Playas	Coliseo Cacique Tomalá	Activo	53	171
3	El Oro	Pasaje	Pasaje	John. F. Kennedy	Activo	1	8
4	Guayas	Balzar	Balzar	Refugio Iglesia - Rcto. San Juan del Cerrito	Activo	15	34
5	Guayas	Simon Bolivar	Lorenzo de Garaicoa	Centro de Desarrollo Integral Gallo de Oro	Activo	3	7
6	Esmeraldas	Muisne	San Francisco	Refugio - Iglesia San Francisco	Activo	2	7
7	Esmeraldas	Muisne	San Francisco	Refugio Junta Parroquial de San Francisco	Activo	1	4
8	Guayas	Guayaquil	Tenquel	Centro de Atención Municipal Integral	Activo	0	0
9	Guayas	Naranjito	Naranjito	Casa de Eventos de la Cdia Dignidad Nacional	Activo	1	7
10	Los Ríos	Babahoyo	Pimocha	Escuela de Educación Básica Rosa Elena Tránsito Amañaña	Activo	1	7
11	Imbabura	Ibarra	San Antonio	Casa Comunal GAD Parroquial San Antonio	Activo	1	5
12	Los Ríos	Ventanas	Ventanas	casa comunal Los Girasoles	Activo	2	10
13	Azuay	Pucara	Pucara	Escuela Belisario Serrano Abad	Activo	2	6
14	Orellana	Francisco de Orellana	Nuevo Paraíso	Cancha Pablo Chunillo Buñay	Activo	1	7
Total						105	403



14

Total de Alojamientos Activados



105

Número de Familias Alojadas



403

Número de Personas Alojadas

Producto elaborado por la Dirección de Monitoreo de Eventos Adversos

Secretaría de Gestión de Riesgos





AFECTACIONES POR LLUVIAS EN EL ECUADOR

Inicio 01/10/2023 al 23/02/2024 - 12:00. En referencia al SITREP N° 60

MAPA DE AFECTACIÓN POR LLUVIAS - EVENTOS DE MAYOR IMPACTO DE LOS ÚLTIMOS 15 DÍAS

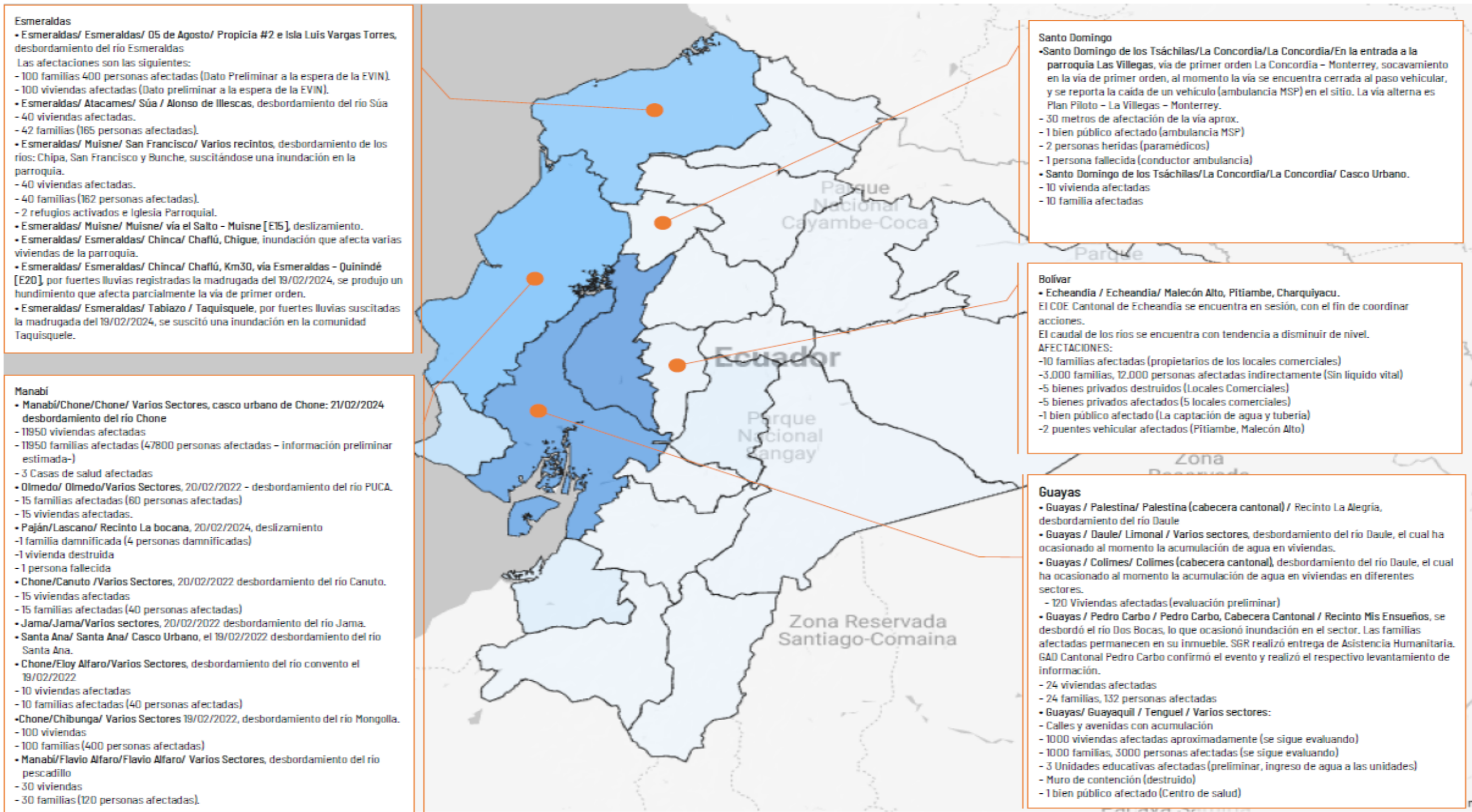

Personas Impactadas 0,0 6,6 mil

