



# AFECTACIONES POR LLUVIAS EN EL ECUADOR

Inicio 01/10/2023 al 22/02/2024 - 12:00. En referencia al SITREP N° 59

Desde el 01 de octubre de 2023 hasta la presente fecha se han registrado 1.299 eventos peligrosos por lluvias, siendo los más recurrentes los siguientes: inundaciones (44,50%), deslizamientos (31,10%), colapso estructural (8,39%), vendaval (5,08%) y socavamientos (4,46%), entre los principales. Durante este periodo, las provincias con mayor impacto a la población son:

Guayas, Los Ríos, Esmeraldas, Manabí, Santa Elena, Chimborazo, Pastaza

Mapa provincias con mayor impacto a personas:



16

Personas fallecidas



86354

Personas afectadas



511

Personas damnificadas



20036

Viviendas afectadas



94

Viviendas destruidas



49,95

Km de vías afectadas



8.930,27

Ha. de cultivos impactados

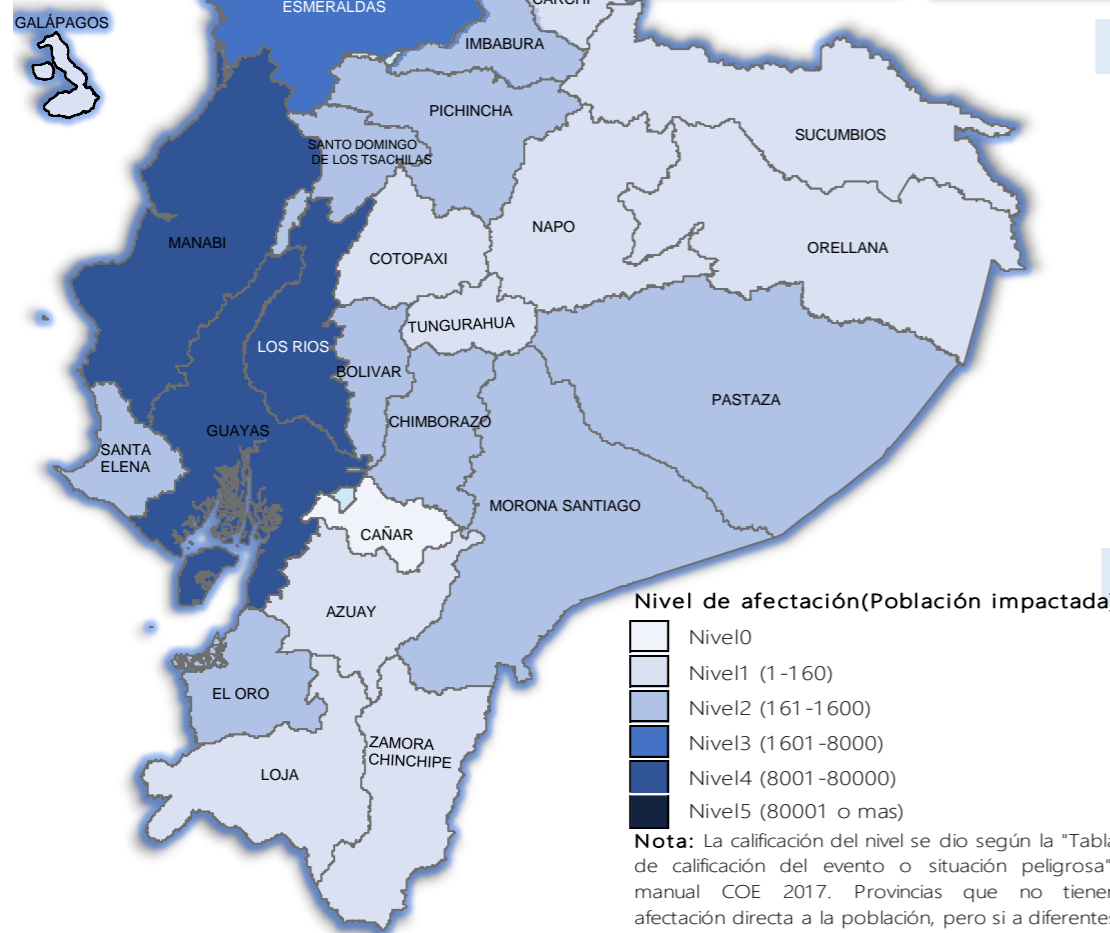

Nivel de afectación (Población impactada)

- Nivel 0
- Nivel 1 (1-160)
- Nivel 2 (161-1600)
- Nivel 3 (1601-8000)
- Nivel 4 (8001-80000)
- Nivel 5 (80001 o más)

Nota: La calificación del nivel se dio según la "Tabla de calificación del evento o situación peligrosa", manual COE 2017. Provincias que no tienen afectación directa a la población, pero sí a diferentes infraestructuras, se registran en el nivel 0.

## Recurrencia de eventos por lluvias vs Personas Impactadas a nivel provincial

Personas impactadas refiere a la suma de personas afectadas y personas damnificadas

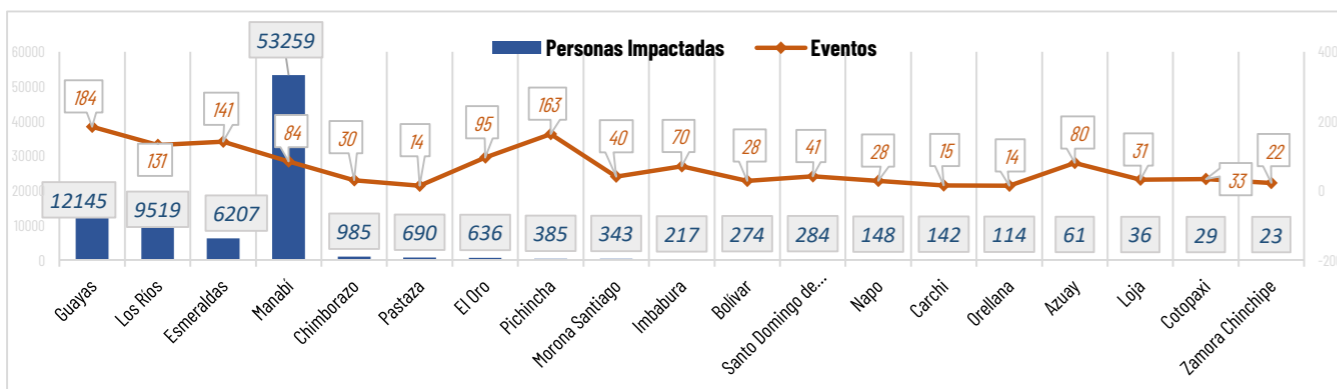

## Cantidad de eventos por lluvias



## Número de eventos vs Personas Impactadas por mes



## Detalle de afectaciones a nivel provincia

Provincia	Personas fallecidas	Personas Afectadas	Personas Damnificadas	Viviendas Afectadas	Viviendas Destruidas	Km. de vías afectadas
Guayas	0	12062	83	2712	26	0,07
Los Ríos	0	9482	37	2291	8	2,37
Esmeraldas	4	6133	74	948	6	4,45
Manabí	1	53105	154	13303	24	2,37
Santa Elena	0	1310	11	3	2	0,04
Chimborazo	1	982	3	28	0	9,81
Pastaza	0	664	26	8	6	0,35
El Oro	1	614	22	167	2	2,37
Pichincha	1	385	0	120	1	2,87
Morona Santiago	0	327	16	83	4	1,41
Imbabura	0	190	27	56	3	6,41
Bolívar	0	266	8	44	2	1,73
Santo Domingo c	1	280	4	114	1	0,22
Napo	0	142	6	20	0	0,46
Carchi	4	120	22	14	3	0,90
Orellana	0	107	7	24	1	0,04
Azuay	3	55	6	16	2	2,59
Loja	0	31	5	7	1	0,40
Cotopaxi	0	29	0	43	2	5,87
Tungurahua	0	28	0	14	0	4,58
Zamora Chinchipe	0	23	0	17	0	0,40
Sucumbios	0	14	0	2	0	0,17
Galápagos	0	5	0	2	0	0,00
Cañar	0	0	0	0	0	0,07
<b>Total</b>	<b>16</b>	<b>86354</b>	<b>511</b>	<b>20036</b>	<b>94</b>	<b>49,95</b>

## Situación meteorológica

INAMHI emite el AVISO A CORTO PLAZO, entre las 19h00 del 21 de febrero hasta las 19h00 del 22 de febrero de 2024, en donde indica que se presentarán lluvias de variable intensidad en la región Insular. Por otro lado, en el Litoral disminuirá la cantidad y frecuencia de lluvias en los próximos días.

El Comité Nacional ERFEN analizó las condiciones oceanográficas y meteorológicas de "El Niño 2023-24", e indica que: La presente época lluviosa se desarrolla dentro de un evento Niño en fase de declinación. Sin embargo, en febrero y marzo (meses normalmente con mayores precipitaciones), se prevén precipitaciones de variable intensidad en la región Litoral y Galápagos, sobre todo en la zona interior y sur, específicamente en Santo Domingo de los Tsáchilas, Los Ríos, Guayas y El Oro. El Índice Ecuatoriano del Fenómeno El Niño (IEFEN), se mantiene en estado ACTIVO.

PRONÓSTICO PARA LAS PRÓXIMAS 24 HORAS

FENÓMENO: LLUVIAS y TORMENTAS





# AFECTACIONES POR LLUVIAS EN EL ECUADOR

Inicio 01/10/2023 al 22/02/2024 - 12:00. En referencia al SITREP N° 59

## COE ACTIVADOS

Para la atención de los eventos peligrosos presentados por lluvias se activaron:

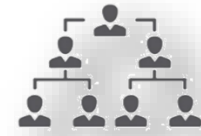

**COE Cantonales 26**

COE Cantonal Chone, Portoviejo, Tosagua, Olmedo, Santa Ana y Pedernales en la provincia de Manabí; Montalvo, Baba, Pueblo Viejo, Valencia y Ventanas en la provincia de Los Ríos; Caluma y Echandía en la provincia de Bolívar; Guayaquil, Balsar, Milagro y Playas en la provincia de Guayas; La Concordia en la provincia de Santo Domingo de Los Tsáchilas; Antonio Ante en la provincia de Imbabura; Quinindé, Esmeraldas y Muisne en la provincia de Esmeraldas; Mira y Tulcán en la provincia de Carchi y Puerto Quito en la provincia de Pichincha

**COE Provincial 6**

COE Provincial de Santa Elena, Manabí, Santo Domingo de los Tsáchilas, Guayas,

## ASISTENCIA HUMANITARIA

Del 1 de octubre de 2023 hasta la presente fecha para la atención de la población impactada por eventos a causa de lluvias, la Secretaría de Gestión de Riesgos (SGR), así como las demás instituciones de Sistema Nacional Descentralizado de Gestión de Riesgos (SNDGR) han entregado bienes de asistencia humanitaria como se detalla a continuación:



**12.011**

TOTAL DE BIENES DE ASISTENCIA HUMANITARIA ENTREGADO - SGR



**6.064**

TOTAL DE BIENES DE ASISTENCIA HUMANITARIA ENTREGADO - SNDGR

La SGR ha entregado un total de 12.011 bienes de asistencia humanitaria, a continuación se detallan algunos de los tipos de bienes entregados:

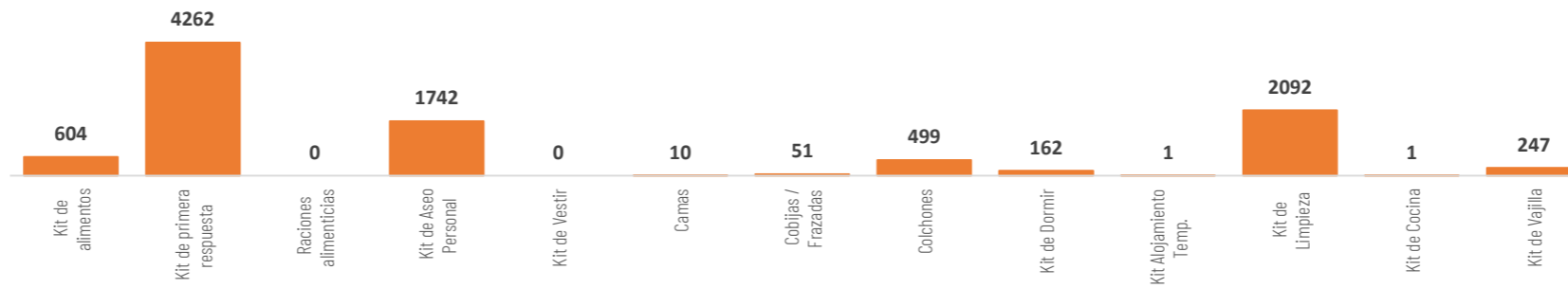

Las instituciones del SNDGR han entregado un total de 6.064 bienes de asistencia humanitaria, a continuación se detallan algunos de los tipos de bienes entregados:

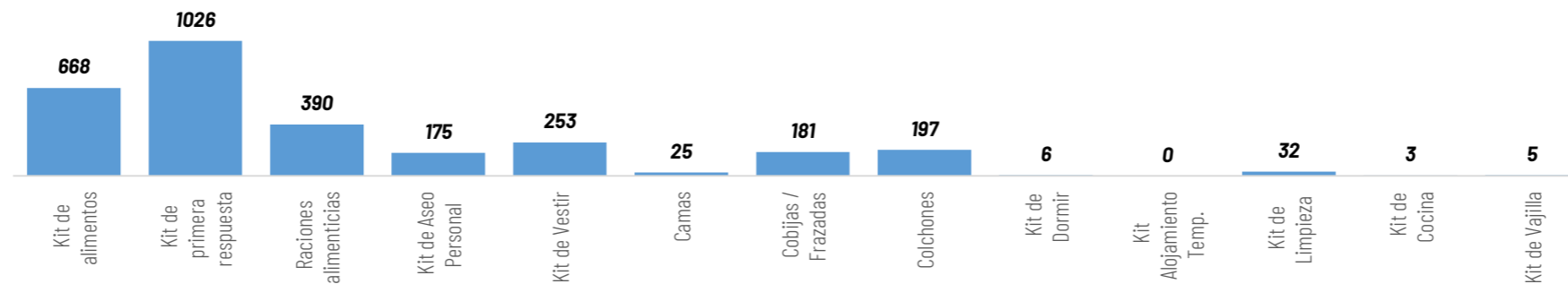

## ALOJAMIENTOS TEMPORALES ACTIVADOS

No.	Provincia	Cantón	Parroquia	Nombre	Estado	No. familias	No. personas
1	Guayas	Playas	Playas	Escuela Juan Bautista Aguirre	Activo	22	130
2	Guayas	Playas	Playas	Coliseo Cacique Tomalá	Activo	53	171
3	El Oro	Pasaje	Pasaje	John. F. Kennedy	Activo	1	8
4	Guayas	Balzar	Balzar	Refugio Iglesia - Rcto. San Juan del Cerrito	Activo	15	34
5	Guayas	Simon Bolivar	Lorenzo de Garaicoa	Centro de Desarrollo Integral Gallo de Oro	Activo	3	7
6	Esmeraldas	Muisne	San Francisco	Refugio - Iglesia San Francisco	Activo	2	7
7	Esmeraldas	Muisne	San Francisco	Refugio Junta Parroquial de San Francisco	Activo	1	4
8	Guayas	Guayaquil	Tenquel	Centro de Atención Municipal Integral	Activo	0	0
9	Guayas	Naranjito	Naranjito	Casa de Eventos de la Cdia Dignidad Nacional	Activo	1	7
10	Los Ríos	Babahoyo	Pimocha	Escuela de Educación Básica Rosa Elena Tránsito Amañaña	Activo	1	7
11	Imbabura	Ibarra	San Antonio	Casa Comunal GAD Parroquial San Antonio	Activo	1	5
12	Los Ríos	Ventanas	Ventanas	casa comunal Los Girasoles	Activo	2	10
13	Azuay	Pucara	Pucara	Escuela Belsario Serrano Abad	Activo	2	6
14	Orellana	Francisco de Orellana	Nuevo Paraíso	Cancha Pablo Chunillo Buñay	Activo	1	7
<b>Total</b>						<b>105</b>	<b>403</b>



**14**

Total de Alojamientos Activados



**105**

Número de Familias Alojadas



**403**

Número de Personas Alojadas

Producto elaborado por la Dirección de Monitoreo de Eventos Adversos

Secretaría de Gestión de Riesgos







# AFECTACIONES POR LLUVIAS EN EL ECUADOR

Inicio 01/10/2023 al 22/02/2024 - 12:00. En referencia al SITREP N° 59

## MAPA DE AFECTACIÓN POR LLUVIAS - EVENTOS DE MAYOR IMPACTO DE LOS ÚLTIMOS 15 DÍAS

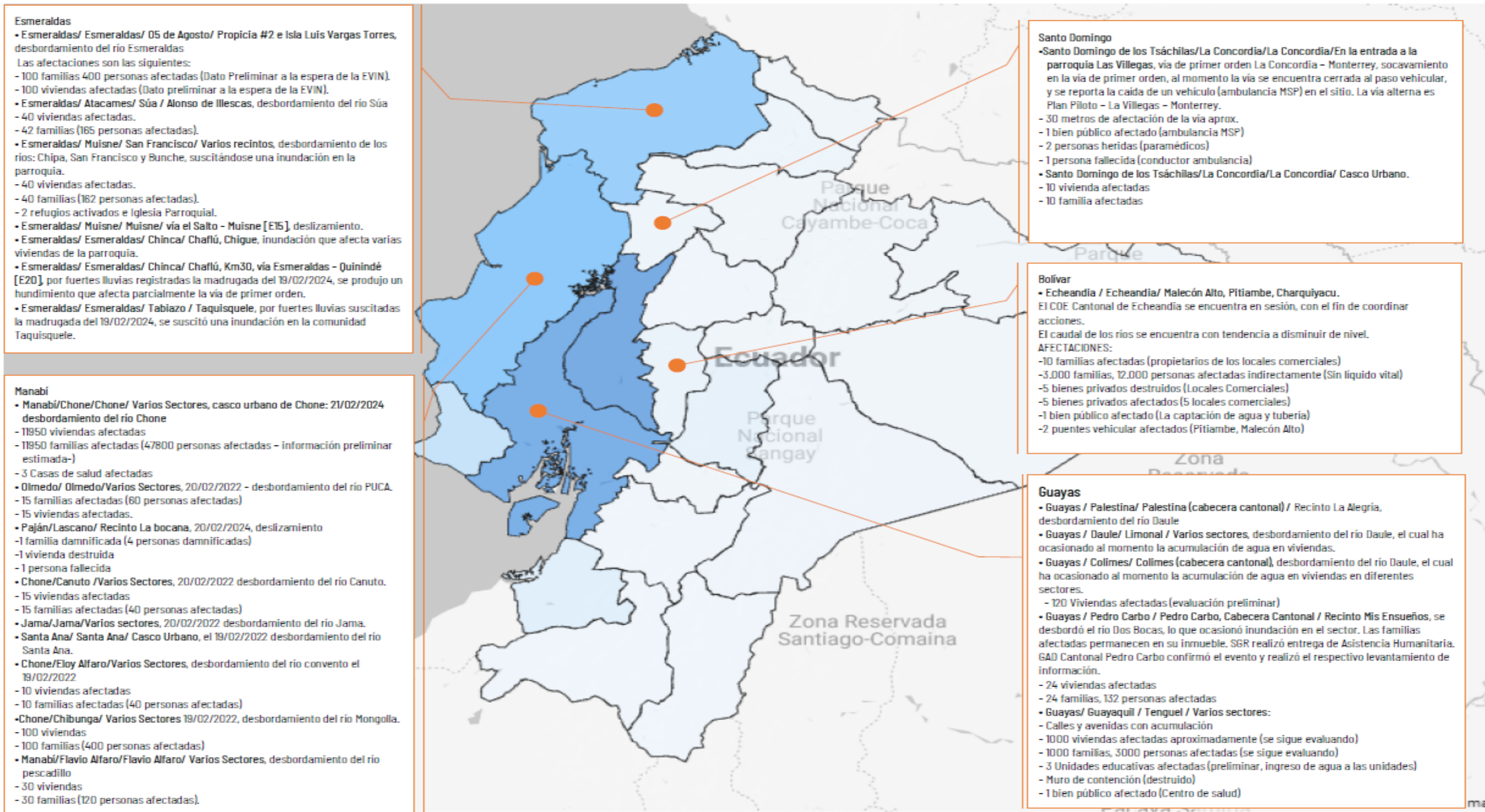

Personas Impactadas 0,0 6,6 mil

