



AFECTACIONES POR LLUVIAS EN EL ECUADOR

Inicio 01/10/2023 al 19/02/2024 - 12:00. En referencia al SITREP N° 56

Desde el 01 de octubre de 2023 hasta la presente fecha se han registrado 1.139 eventos peligrosos por lluvias, siendo los más recurrentes los siguientes: inundaciones (41,88%), deslizamientos (32,31%), colapso estructural (8,60%), vendaval (5,53%) y socavamientos (4,65%). entre los principales. Durante este periodo, las provincias con mayor impacto a la población son:

Los Ríos, Guayas, Esmeraldas, Manabí, Santa Elena, Chimborazo, Pastaza

Mapa provincias con mayor impacto a personas:

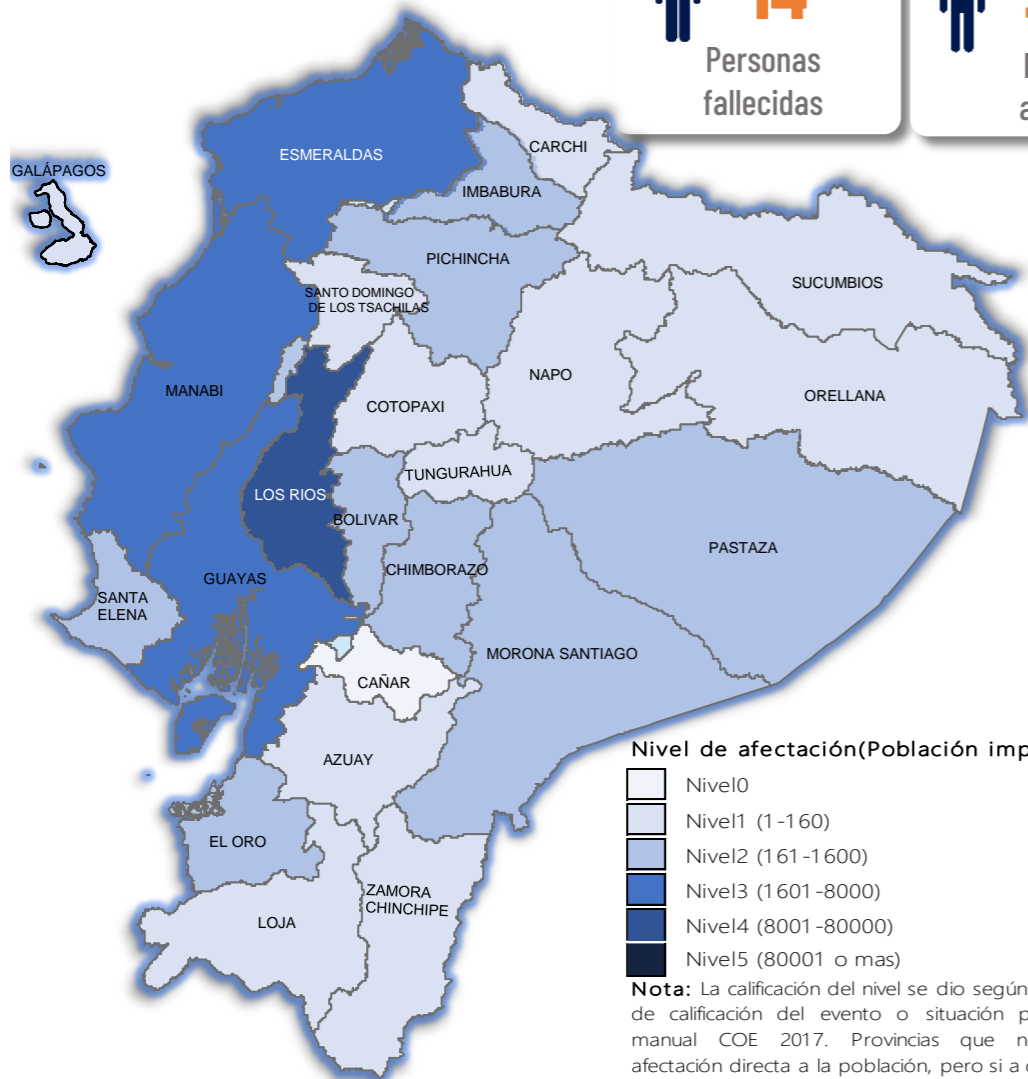

Nivel de afectación (Población impactada)

- Nivel 0
- Nivel 1 (1-160)
- Nivel 2 (161-1600)
- Nivel 3 (1601-8000)
- Nivel 4 (8001-80000)
- Nivel 5 (80001 o más)

Nota: La calificación del nivel se dio según la "Tabla de calificación del evento o situación peligrosa", manual COE 2017. Provincias que no tienen afectación directa a la población, pero sí a diferentes infraestructuras, se registran en el nivel 0.

Recurrencia de eventos por lluvias vs Personas Impactadas a nivel provincial

Personas impactadas refiere a la suma de personas afectadas y personas damnificadas

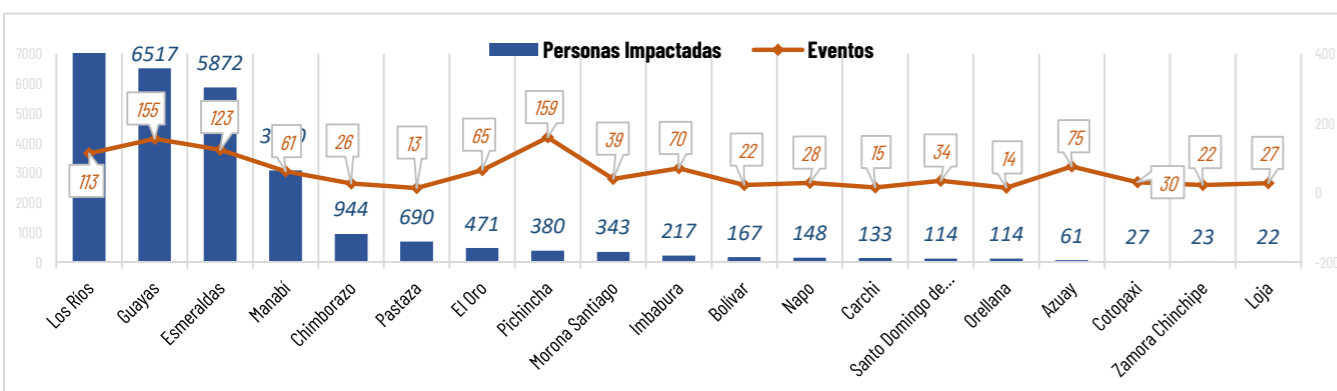

Cantidad de eventos por lluvias



Detalle de afectaciones a nivel provincia

Provincia	Personas fallecidas	Personas Afectadas	Personas Damnificadas	Viviendas Afectadas	Viviendas Destruidas	Km. de vías afectadas	Cultivos Afectados	Cultivos Perdidos
Los Ríos	3	8312	37	1954	8	2,22	884,91	1252,5
Guayas	0	6434	83	1894	26	0,07	33	0
Esmeraldas	0	5808	66	863	5	4,08	930	5
Manabí	4	2963	117	755	17	2,37	40	0
Santa Elena	1	1308	0	2	0	0,02	0	0
Chimborazo	0	944	0	17	0	8,29	82,59	7,43
Pastaza	0	664	26	8	6	0,35	10,96	0,49
El Oro	4	471	0	119	0	1,96	1,5	0
Pichincha	0	380	0	120	1	2,80	0	0
Morona Santiago	0	327	16	83	4	1,38	0	15
Imbabura	0	190	27	56	3	6,38	0	0,25
Bolívar	0	167	0	19	1	0,81	64,5	2
Napo	0	142	6	20	0	0,46	0	0
Carchi	0	111	22	13	3	0,90	2	0
Santo Domingo c	0	110	4	69	1	0,16	0	0
Orellana	0	107	7	24	1	0,04	0	0
Azuay	0	55	6	16	2	2,52	0	0
Tungurahua	0	28	0	14	0	4,58	0	0
Cotopaxi	1	27	0	42	2	5,75	0	0
Zamora Chinchipe	0	23	0	17	0	0,40	0	0
Loja	1	22	0	4	0	0,26	0	0
Sucumbios	0	14	0	2	0	0,17	0	0
Galápagos	0	5	0	2	0	0,00	0	0
Cañar	0	0	0	0	0	0,05	0	0
Total	14	28610	417	6113	80	46,02	2049,46	1282,67

Número de eventos vs Personas Impactadas por mes

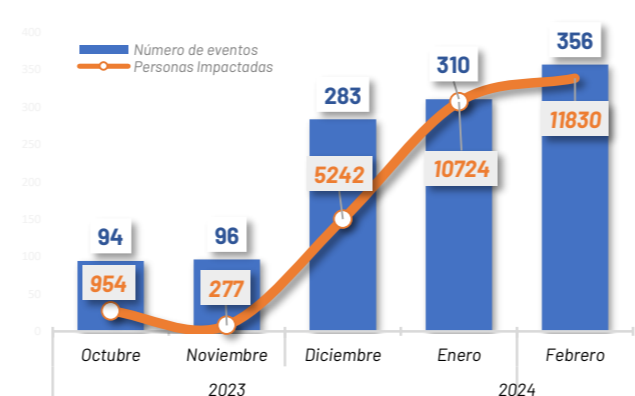

Situación meteorológica

El INAMHI en su boletín Meteorológico N°11 de estatus de advertencia con vigencia desde 00H00 del 17 hasta las 22H00 del 21 de febrero de 2024, con nivel de amenaza meteorológica ALTO Y MUY ALTO con fenómeno de lluvias y tormentas, indica que:

- Región Litoral: Lluvias de moderada y muy alta intensidad con tormentas y ráfagas de viento. Se prevé que las precipitaciones se presenten hacia finales de la tarde y se extiendan durante la madrugada.
- Región Interandina: Lluvias de variable intensidad al norte y sur; eventos de alta intensidad en estribación de cordillera occidental.
- Región Amazónica: Lluvias de variables intensidad.
- Región Insular: Lluvias de moderada y puntual alta intensidad.

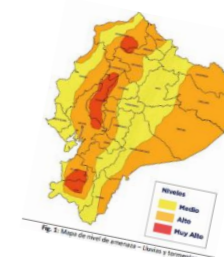



AFECTACIONES POR LLUVIAS EN EL ECUADOR

Inicio 01/10/2023 al 19/02/2024 - 12:00. En referencia al SITREP N° 56

COE ACTIVADOS

Para la atención de los eventos peligrosos presentados por lluvias se activaron:



COE Cantonales 13

COE Cantonal La Concordia en la provincia de Santo Domingo de los Tsáchilas, Milagro y Playas en la provincia del Guayas, Antonio Ante en la provincia de Imbabura, Pedernales en la provincia de Manabí, Pueblo Viejo y Ventanas en la provincia de Los Ríos, Puerto Quito en la provincia de Pichincha, Mira y Tulcán en la provincia de Carchi, mientras que en la provincia de Esmeraldas se activaron en los cantones de Esmeraldas, Muisne y Quinindé.

COE Provincial 2

COE Provincial de Esmeraldas y Bolívar

ASISTENCIA HUMANITARIA

Del 1 de octubre de 2023 hasta la presente fecha para la atención de la población impactada por eventos a causa de lluvias, la Secretaría de Gestión de Riesgos (SGR), así como las demás instituciones de Sistema Nacional Descentralizado de Gestión de Riesgos (SNDGR) han entregado bienes de asistencia humanitaria como se detalla a continuación:



10.403

TOTAL DE BIENES DE ASISTENCIA HUMANITARIA ENTREGADO - SGR



6.017

TOTAL DE BIENES DE ASISTENCIA HUMANITARIA ENTREGADO - SNDGR

La SGR ha entregado un total de 10.403 bienes de asistencia humanitaria, a continuación se detallan algunos de los tipos de bienes entregados:

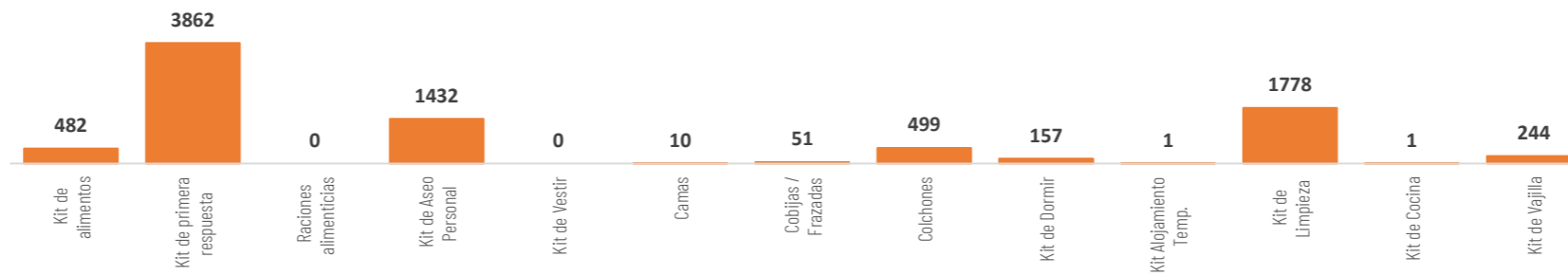

Las instituciones del SNDGR han entregado un total de 6.017 bienes de asistencia humanitaria, a continuación se detallan algunos de los tipos de bienes entregados:

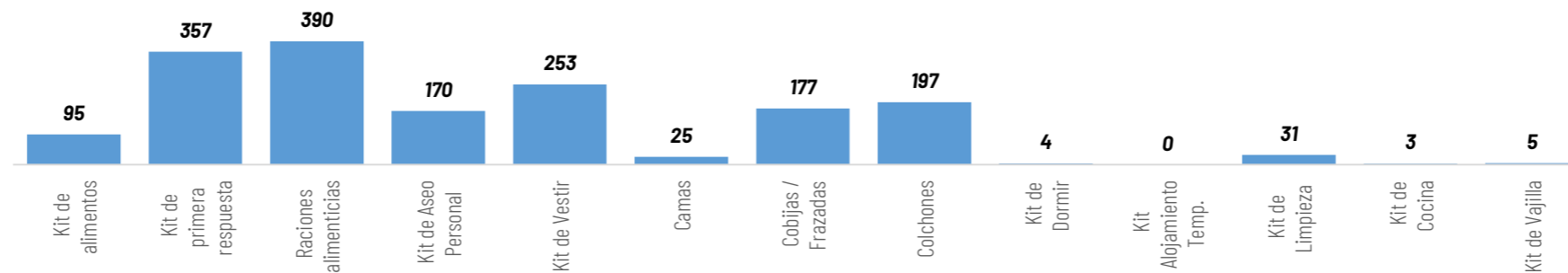

ALOJAMIENTOS TEMPORALES ACTIVADOS

No.	Provincia	Cantón	Parroquia	Nombre	Estado	No. familias	No. personas
1	Esmeraldas	Muisne	San Francisco	Refugio - Iglesia San Francisco	19/02/2024	0*	0*
2	Guayas	Milagro	Roberto Astudillo	Coliseo Ecuador Martínez	Activo	24	77
3	Guayas	Guayaquil	Tenquel	Centro de Atención Municipal Integral	Activo	0	0
4	Guayas	Naranjito	Naranjito	Casa de Eventos de la Cdda Dignidad Nacional	Activo	1	7
5	Los Ríos	Babahoyo	Pimocha	Escuela de Educación Básica Rosa Elena Tránsito Amañaña	Activo	1	7
6	Imbabura	Ibarra	San Antonio	Casa Comunal GAD Parroquial San Antonio	Activo	1	5
7	Los Ríos	Ventanas	Ventanas	casa comunal Los Girasoles	Activo	2	10
8	Azuay	Pucara	Pucara	Escuela Belisario Serrano Abad	Activo	2	6
9	Orellana	Francisco de Orellana	Nuevo Paraíso	Cancha Pablo Chunlo Buñay	Activo	1	7
Total						32	119



8

Total de Alojamientos Activados



52

Número de Familias Alojadas



119

Número de Personas Alojadas

Refugio temporal

1



Producto elaborado por la Dirección de Monitoreo de Eventos Adversos

Secretaría de Gestión de Riesgos



AFECTACIONES POR LLUVIAS EN EL ECUADOR

Inicio 01/10/2023 al 19/02/2024 - 12:00. En referencia al SITREP N° 56

MAPA DE AFECTACIÓN POR LLUVIAS - EVENTOS DE MAYOR IMPACTO DE LOS ÚLTIMOS 15 DÍAS

