



# AFECTACIONES POR LLUVIAS EN EL ECUADOR

Inicio 01/01/2024 al 16/02/2024 - 15:00. En referencia al SITREP N° 08

Desde el 1 de enero de 2024 hasta la presente fecha se han registrado **570** eventos peligrosos por lluvias, siendo los más recurrentes los siguientes: inundaciones (46,56%), deslizamientos (29,55%), Colapso estructural (9,97%), socavamientos (4,30%) y vendaval (4,30%). entre los principales. Durante este periodo, las provincias con mayor impacto a la población son:

Los Ríos, Guayas, Esmeraldas, Manabí, Santa Elena, El Oro, Chimborazo

Mapa provincias con mayor impacto a personas:



6

Personas fallecidas



22165

Personas afectadas



265

Personas damnificadas



4802

Viviendas afectadas



54

Viviendas destruidas



20,99

Km de vías afectadas



1297,77

Ha. de cultivos impactados

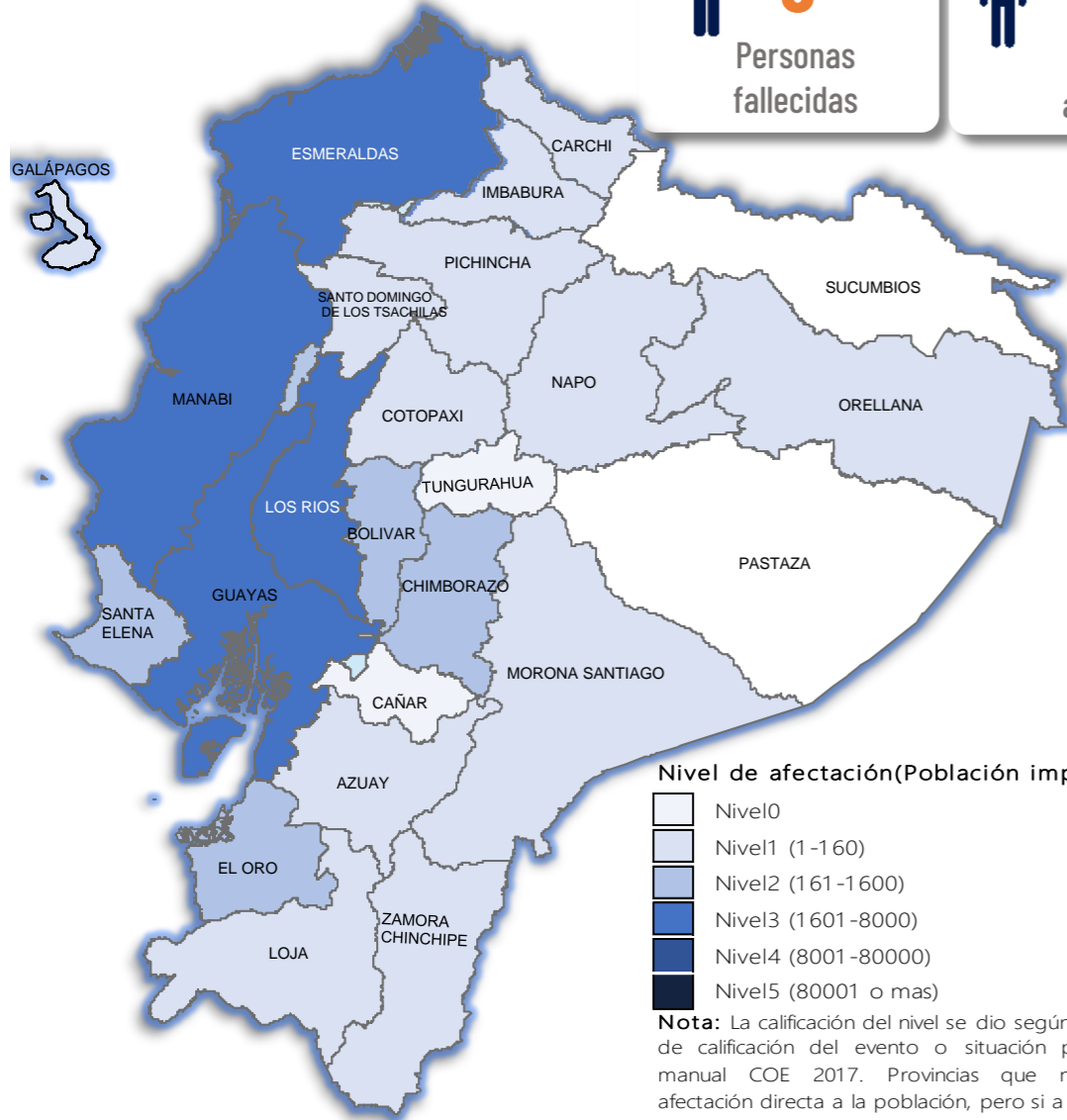

Nivel de afectación (Población impactada)

- Nivel 0
- Nivel 1 (1-160)
- Nivel 2 (161-1600)
- Nivel 3 (1601-8000)
- Nivel 4 (8001-80000)
- Nivel 5 (80001 o mas)

Nota: La calificación del nivel se dio según la "Tabla de calificación del evento o situación peligrosa", manual COE 2017. Provincias que no tienen afectación directa a la población, pero si a diferentes infraestructuras, se registran en el nivel 0.

## Cantidad de eventos por lluvias



## Número de eventos vs Personas Impactadas por mes

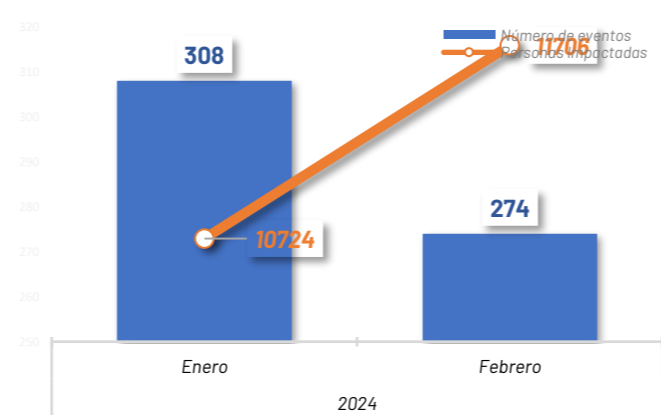

## Detalle de afectaciones a nivel provincia

Provincia	Personas fallecidas	Personas Afectadas	Personas Damnificadas	Viviendas Afectadas	Viviendas Destruidas	Km. de vías afectadas	Cultivos Afectados	Cultivos Perdidos
Los Ríos	3	7485	35	1859	7	2,14	853	242,5
Guayas	3	6001	74	1779	23	0,04	33	0
Esmeraldas	0	3053	22	127	3	2,01	50	0
Manabí	0	2898	117	739	17	2,27	40	0
Santa Elena	0	1305	0	1	0	0,02	0	0
El Oro	0	469	0	118	0	1,54	0	0
Chimborazo	0	302	0	3	0	2,83	10,59	0,43
Bolívar	0	167	0	19	1	0,61	64,5	2
Pichincha	0	88	0	33	0	0,77	0	0
Carchi	0	82	13	6	2	0,11	0	0
Imbabura	0	71	0	16	0	2,14	0	0,25
Morona Santiago	0	65	0	13	0	0,54	0	0
Santo Domingo de los Tsáchilas	0	60	4	49	1	0,10	0	0
Orellana	0	55	0	11	0	0,00	0	0
Azuay	0	20	0	5	0	0,64	0	0
Loja	0	19	0	3	0	0,18	0	0
Cotopaxi	0	16	0	10	0	4,72	0	0
Zamora Chinchipe	0	5	0	9	0	0,15	0	0
Napo	0	3	0	1	0	0,09	0	0
Galápagos	0	1	0	1	0	0,00	0	0
Tungurahua	0	0	0	0	0	0,04	0	0
Pastaza	0	0	0	0	0	0,00	0	0
Sucumbios	0	0	0	0	0	0,00	0	0
Cañar	0	0	0	0	0	0,05	0	0
<b>Total</b>	<b>6</b>	<b>22165</b>	<b>265</b>	<b>4802</b>	<b>54</b>	<b>20,99</b>	<b>1051,09</b>	<b>245,18</b>

## Recurrencia de eventos por lluvias vs Personas Impactadas a nivel provincial

Personas impactadas refiere a la suma de personas afectadas y personas damnificadas

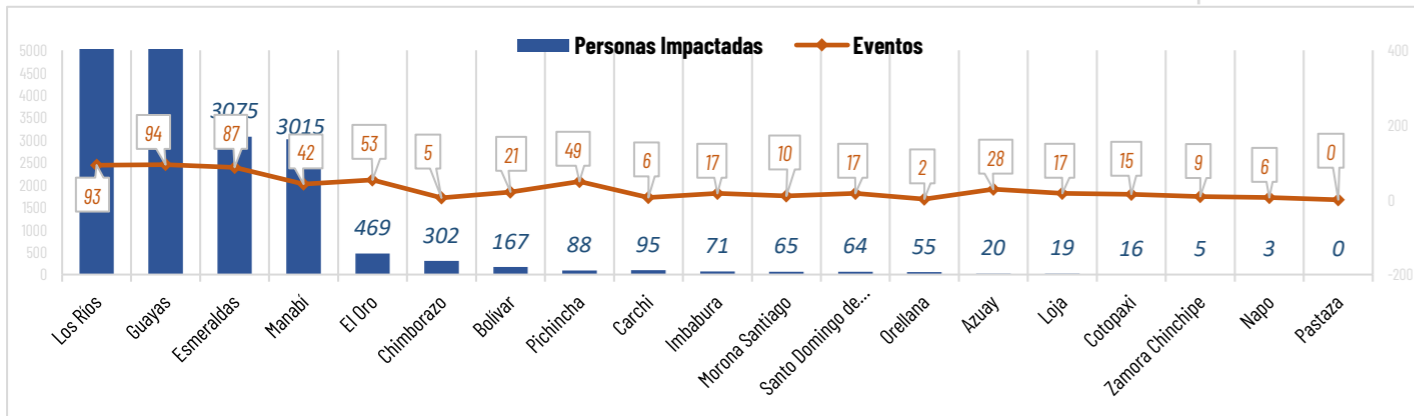

## Situación meteorológica

El INAMHI en su boletín Meteorológico N°11 de estatus de advertencia con vigencia desde 00H00 del 17 hasta las 22H00 del 21 de febrero de 2024, con nivel de amenaza meteorológica **ALTO Y MUY ALTO con fenómeno de lluvias y tormentas**, indica que:

- **Región Litoral:** Lluvias de moderada y muy alta intensidad con tormentas y ráfagas de viento. Se prevé que las precipitaciones se presenten hacia finales de la tarde y se extiendan durante la madrugada.
- **Región Interandina:** Lluvias de variable intensidad al norte y sur; eventos de alta intensidad en estribación de cordillera occidental.
- **Región Amazónica:** Lluvias de variables intensidad.
- **Región Insular:** Lluvias de moderada y puntual alta intensidad.

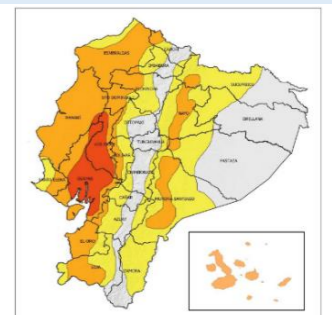

Fig. 1: Mapa de nivel de amenaza - Lluvias y tormentas



# AFECTACIONES POR LLUVIAS EN EL ECUADOR

Inicio 01/01/2024 al 16/02/2024 - 15:00. En referencia al SITREP N° 08

## COE ACTIVADOS

Para la atención de los eventos peligrosos presentados por lluvias se activaron:



**COE Provincial 2**  
**COE Cantonales 10**

COE Provincial de Esmeraldas y Bolívar  
COE Cantonal de Pedernales en la provincia de Manabí, Esmeraldas en la provincia de Esmeraldas, Ventanas en Los Ríos, Mira en la provincia de Carchi, y Puerto Quito provincia de Pichincha.

## ASISTENCIA HUMANITARIA

Del 1 de enero de 2023 hasta la presente fecha para la atención de la población impactada por eventos a causa de lluvias, la Secretaría de Gestión de Riesgos (SGR), así como las demás instituciones de Sistema Nacional Descentralizado de Gestión de Riesgos (SNDGR) han entregado bienes de asistencia humanitaria como se detalla a continuación:



**7.957**

TOTAL DE BIENES DE ASISTENCIA HUMANITARIA ENTREGADO - SGR



**4.728**

TOTAL DE BIENES DE ASISTENCIA HUMANITARIA ENTREGADO - SNDGR

La SGR ha entregado un total de 7.957 bienes de asistencia humanitaria, a continuación se detallan algunos de los tipos de bienes entregados:

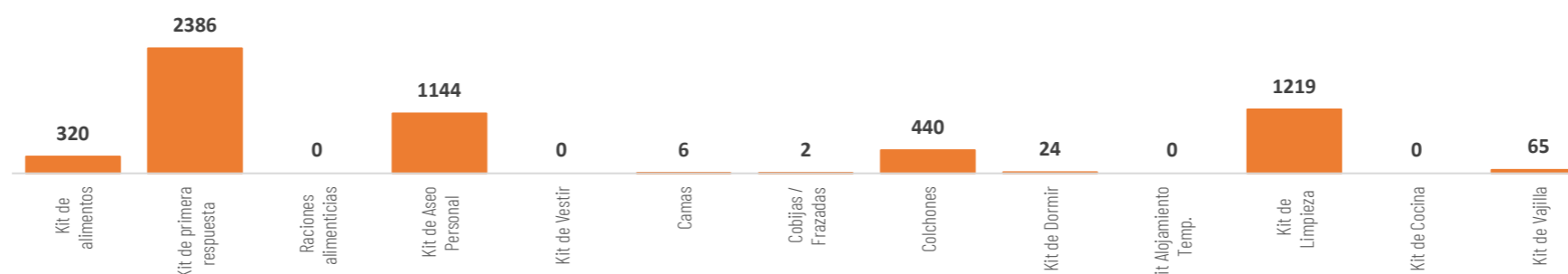

Las instituciones del SNDGR han entregado un total de 4.728 bienes de asistencia humanitaria, a continuación se detallan algunos de los tipos de bienes entregados:

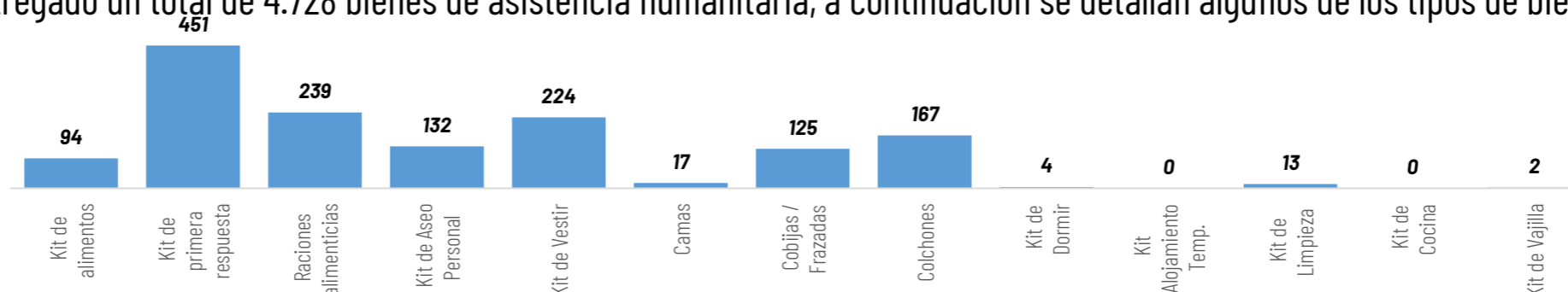

## ALOJAMIENTOS TEMPORALES ACTIVADOS

No.	Provincia	Cantón	Parroquia	Nombre	Estado	No. familias	No. personas
1	Guayas	Milagro	Roberto Astudillo	Coliseo Ecuador Martínez	Activo	22	68
2	Guayas	Guayaquil	Tenguel	Centro de Atención Municipal Integral	Activo	0	0
3	Guayas	Naranjito	Naranjito	Casa de Eventos de la Cdla Dignidad Nacional	Activo	1	7
4	Los Ríos	Babahoyo	Pimocha	Escuela de Educación Básica Rosa Elena Tránsito Amaguaña	Activo	1	7
5	Imbabura	Ibarra	San Antonio	Casa Comunal GAD Parroquial San Antonio	Activo	1	5
6	Los Ríos	Ventanas	Ventanas	casa comunal Los Girasoles	Activo	2	10
<b>Total</b>						<b>37</b>	<b>97</b>



**6**

Total de Alojamientos Activados



**37**

Número de Familias Alojadas



**97**

Número de Personas Alojadas





# AFECTACIONES POR LLUVIAS EN EL ECUADOR

Inicio 01/01/2024 al 16/02/2024 - 15:00. En referencia al SITREP N° 08

## MAPA DE AFECTACIÓN POR LLUVIAS - EVENTOS DE MAYOR IMPACTO DE LOS ÚLTIMOS 15 DÍAS

### Manabí

•Portoviejo/Crucita/Varios sectores(Carreaga, San Silvestre)  
*Inundación - 12/02/2024 (canal de riego)*

- 9 familias afectadas (26 personas afectadas)
- 9 viviendas afectadas

•Chone/Convento/Varios sectores

*Inundación - 12/02/2024 (río Convento)*

- 15 familias afectadas (60 personas afectadas)
- 15 viviendas afectadas

•Portoviejo/ Abdón Calderón / Pimpigasi

*Inundación - 08/02/2024*

- 24 familias afectadas (96 personas afectadas)
- 24 viviendas afectadas

•Manta/San Lorenzo/Miraflores

*Inundación - 06/02/2024 (río Convento)*

- 15 familias afectadas (60 personas afectadas)
- 15 viviendas afectadas
- 2 familias damnificadas (8 personas afectadas)
- 2 viviendas destruidas

### Los Ríos

•Baba/Guarede Baba/rcto. San Francisco de la Carmela

*Inundación - 11/02/2024*

- 40 familias afectadas (144 personas)
- 40 viviendas afectadas

•Los Ríos/Baba/Isla de Bejucal/rcto. El Carbón - rcto. Sierra Maestra.

*Inundación - 11/02/2024*

- 88 familias afectadas (245 personas)
- 88 viviendas afectadas

•Los Ríos/Palenque/Palenque/ rcto. San José de la Tranca- rcto. Aguacatal de las Garzas- Vuelta Larga.

*Inundación - 11/02/2024 (río La Revesa)*

- 42 familias afectadas (105 personas)
- 41 viviendas afectadas

•Los Ríos/Babahoyo/Pimocha/crda. Guarumo.

*Inundación - 08/02/2024 (río Pueblo Viejo)*

- 15 viviendas afectadas /
- 15 familias afectadas (60 personas)
- 20 metros lineales afectados

•Urdaneta/Ricaurte/ La Julia - río Catarama.

*Inundación - 08/02/2024 (río Pueblo Viejo)*

- 106 viviendas afectadas /
- 106 familias afectadas (331 personas)
- 20 metros lineales afectados

### Esmeraldas

•Quinindé/Cube/ El Mirador, [EZO] Quinindé - Esmeraldas.

*Deslizamiento - 02/02/2024*

- 8 familias (46 personas)
- 11 viviendas afectadas
- 30 metros lineales de vías afectadas

### Imbabura

• Ibarra/ San Antonio / La Compañía de Jesús, Tanguarín, Santa Marianita, San Antonio calle 27 de Noviembre

*Inundación (04/02/2024)*

- 1000 metros lineales afectados.
- 1 alojamiento temporal activo (Casa Comunal GAD Parroquial San Antonio)
- 1 familia afectada y 5 personas
- 1 vivienda afectada
- 2 bienes públicos destruidos (línea de conducción de 63 mm y línea de conducción 90 mm)
- 100% del agua potable afectado (reestablecido)
- 1 bien privado afectado (Empresa de Seguridad SP4 CIA LTDA)

### Bolívar

• Echeandía/ Echeandía/ varios sectores, Malecón Alto, San José de Camarón, Aroz Uco Bajo, El Tesoro y la Zamba.

*Inundación - 05/02/2023 (río Sobras)*

- 12 familias afectadas (43 personas)
- 8 viviendas afectadas
- 3 viviendas en riesgo
- 2 puentes afectados (vehicular)
- 10 bienes privados afectados (locales comerciales)
- 0,5 hectárea de cultivos afectado

### Guayas

• Milagro/ Roberto Astudillo /Sector Venecia Central

*Inundación - 12/02/2024 (río Milagro)*

- 200 viviendas afectadas
- 200 familias afectadas (800 personas aproximadamente)

• Playas / General Villamil (Playas) / Varios Sectores, San Jacinto, Playas Dos, Ecuador -La Finquita- Guayaquil

*Inundación - 08/02/2024 (río Arena)*

- 19 viviendas afectadas
- 19 familias afectadas (88 personas)

### El Oro

• El Guabo/Tendales/Varios Sectores (Barrio 10 de octubre, 21 de Mayo y Sabana de Pagua)

*Inundación - 11/02/2024 (río Pagua)*

- 100 viviendas afectadas
- 100 familias afectadas (12 familias fueron evacuadas)

