



AFECTACIONES POR LLUVIAS EN EL ECUADOR

Inicio 01/01/2024 al 15/02/2024 - 15:00. En referencia al SITREP N° 07

Desde el 1 de enero de 2024 hasta la presente fecha se han registrado **570** eventos peligrosos por lluvias, siendo los más recurrentes los siguientes: : inundaciones(46,14%), deslizamientos(29,65%), Colapso estructural(10,18%), socavamientos(4,39%) y vendaval(4,21%). entre los principales. Durante este periodo, las provincias con mayor impacto a la población son:

Guayas, Los Ríos, Manabí, Cotopaxi, Esmeraldas, Santa Elena, Tungurahua

Mapa provincias con mayor impacto a personas:



5

Personas fallecidas



18189

Personas afectadas



265

Personas damnificadas



3599

Viviendas afectadas



52

Viviendas destruidas



20,91

Km de vías afectadas



1297,77

Ha. de cultivos impactados

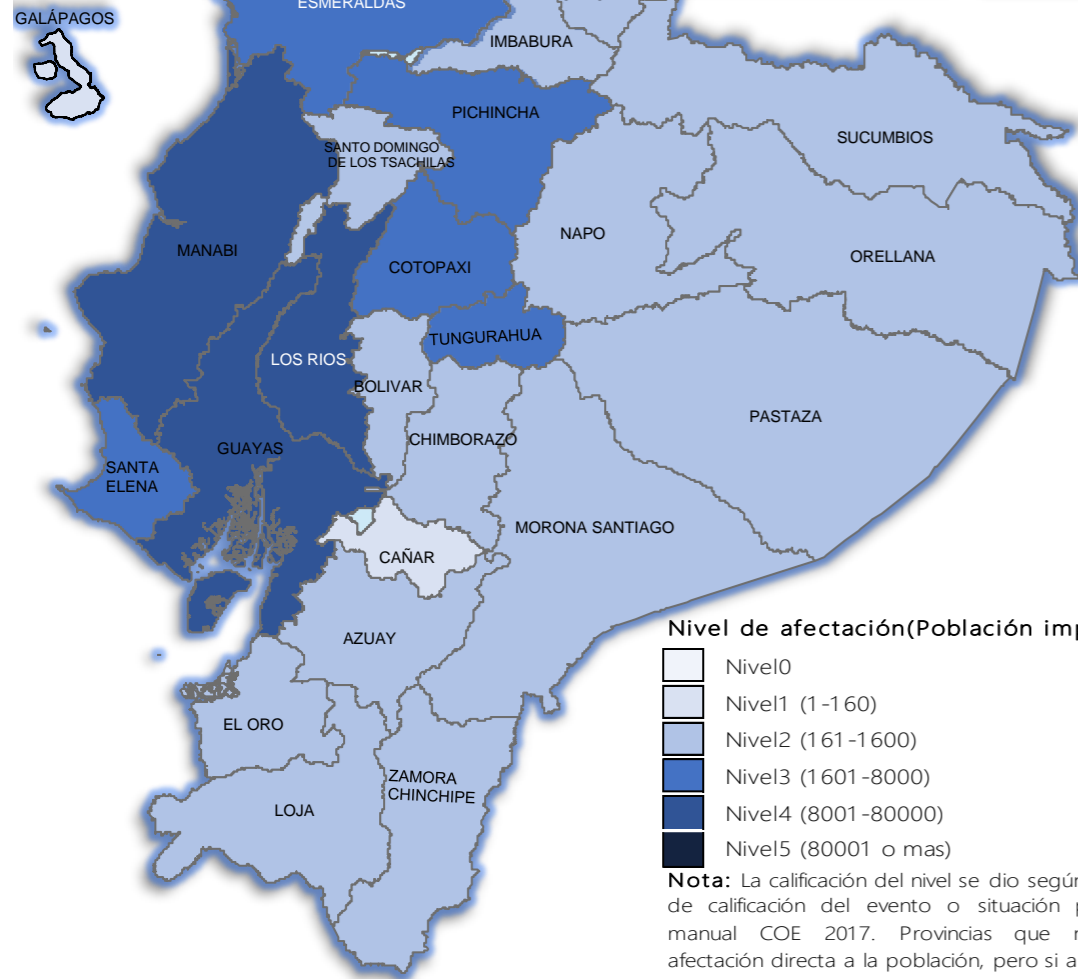

Cantidad de eventos por lluvias



Detalle de afectaciones a nivel provincia

Provincia	Personas fallecidas	Personas Afectadas	Personas Damnificadas	Viviendas Afectadas	Viviendas Destruidas	Km. de vías afectadas	Cultivos Afectados	Cultivos Perdidos
Guayas	3	2480	74	718	21	0,04	33	0
Los Ríos	2	7253	35	1770	7	2,14	853	242,5
Manabí	0	2762	117	705	17	2,27	40	0
Cotopaxi	0	25	0	11	0	4,72	0	0
Esmeraldas	0	3005	22	114	3	1,96	50	0
Santa Elena	0	1305	0	1	0	0,02	0	0
Tungurahua	0	0	0	0	0	0,02	0	0
Pichincha	0	88	0	33	0	0,77	0	0
Santo Domingo de los Tsáchilas	0	60	4	49	1	0,10	0	0
Pastaza	0	0	0	0	0	0,00	0	0
El Oro	0	441	0	112	0	1,53	0	0
Bolívar	0	167	0	19	1	0,61	64,5	2
Napo	0	3	0	1	0	0,09	0	0
Chimborazo	0	302	0	3	0	2,83	10,59	0,43
Azuay	0	0	0	4	0	0,64	0	0
Imbabura	0	71	0	16	0	2,14	0	0,25
Loja	0	19	0	3	0	0,18	0	0
Orellana	0	55	0	11	0	0,00	0	0
Sucumbios	0	0	0	0	0	0,00	0	0
Morona Santiago	0	65	0	13	0	0,54	0	0
Zamora Chinchipe	0	5	0	9	0	0,15	0	0
Carchi	0	82	13	6	2	0,11	0	0
Cañar	0	0	0	0	0	0,05	0	0
Galápagos	0	1	0	1	0	0,00	0	0
Total	5	18189	265	3599	52	20,91	1051,09	245,18

Número de eventos vs Personas Impactadas por mes

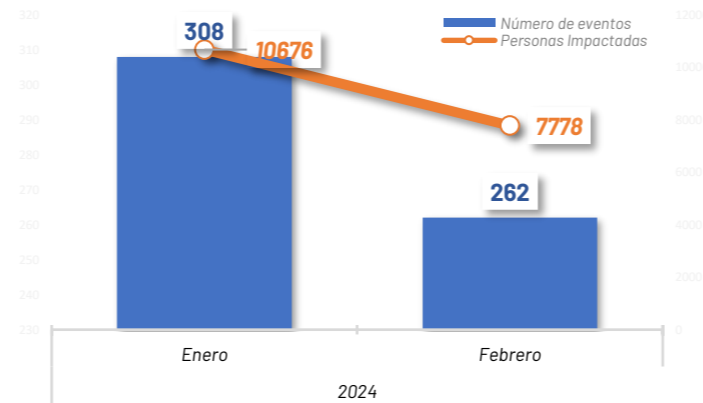

Recurrencia de eventos por lluvias vs Personas Impactadas a nivel provincial

Personas impactadas refiere a la suma de personas afectadas y personas damnificadas

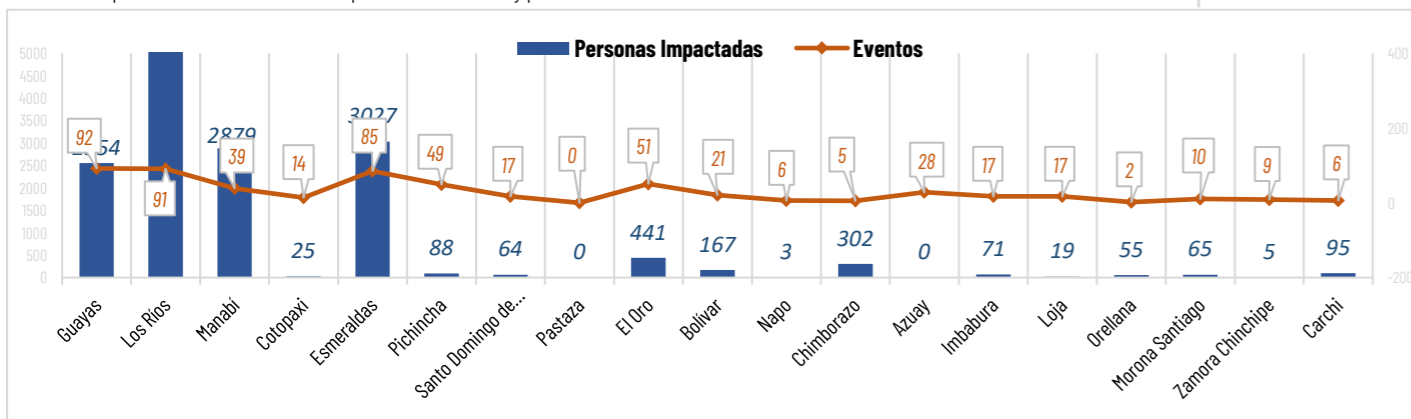

Situación meteorológica

Pronóstico por Regiones para el jueves 15 de febrero de 2024: lluvias con tormentas ocasionales en la región Amazónica y Litoral.





AFECTACIONES POR LLUVIAS EN EL ECUADOR

Inicio 01/01/2024 al 15/02/2024 - 15:00. En referencia al SITREP N° 07

COE ACTIVADOS

Para la atención de los eventos peligrosos presentados por lluvias se activaron:



COE Provincial 2
COE Cantonales 10

COE Provincial de Esmeraldas y Bolívar
COE Cantonal de Pedernales en la provincia de Manabí, Esmeraldas en la provincia de Esmeraldas, Ventanas en Los Ríos, Mira en la provincia de Carchi, y Puerto Quito provincia de Pichincha.

ASISTENCIA HUMANITARIA

Del 1 de enero de 2023 hasta la presente fecha para la atención de la población impactada por eventos a causa de lluvias, la Secretaría de Gestión de Riesgos (SGR), así como las demás instituciones de Sistema Nacional Descentralizado de Gestión de Riesgos (SNDGR) han entregado bienes de asistencia humanitaria como se detalla a continuación:



7.621

TOTAL DE BIENES DE ASISTENCIA HUMANITARIA ENTREGADO - SGR



3.550

TOTAL DE BIENES DE ASISTENCIA HUMANITARIA ENTREGADO - SNDGR

La SGR ha entregado un total de 7.621 bienes de asistencia humanitaria, a continuación se detallan algunos de los tipos de bienes entregados:

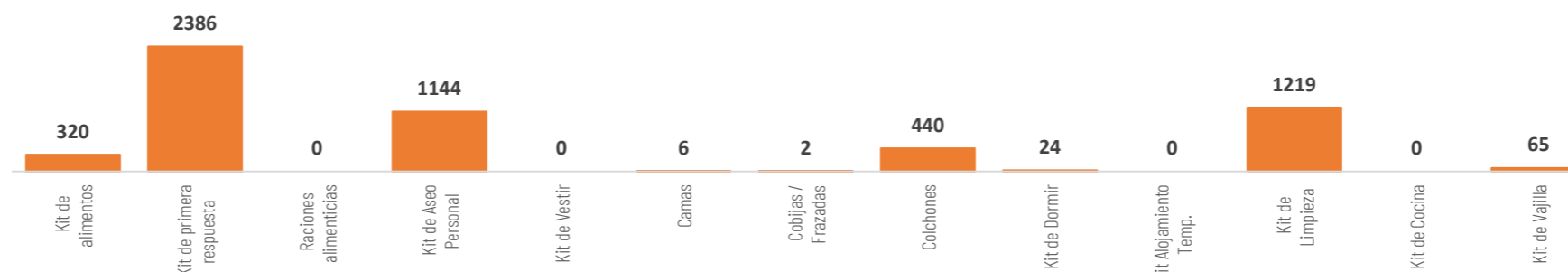

Las instituciones del SNDGR han entregado un total de 3.550 bienes de asistencia humanitaria, a continuación se detallan algunos de los tipos de bienes entregados:

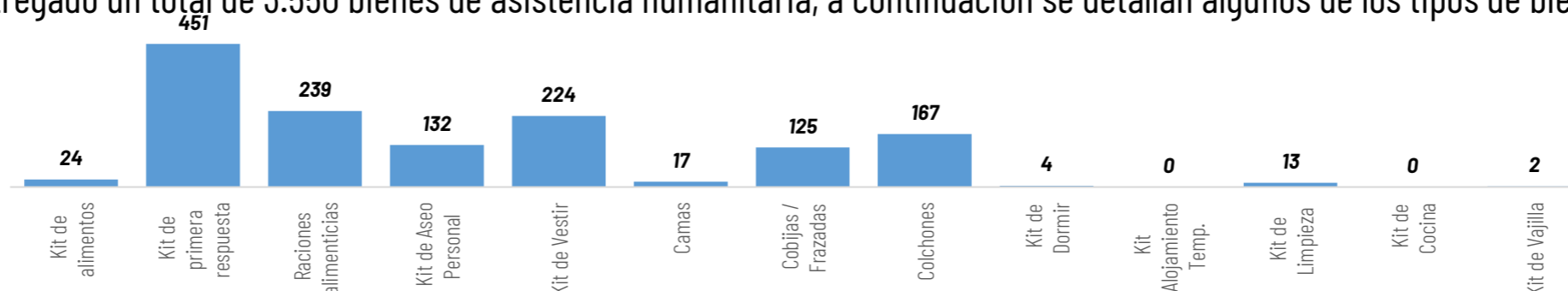

ALOJAMIENTOS TEMPORALES ACTIVADOS

No.	Provincia	Cantón	Parroquia	Nombre	Estado	No. familias	No. personas
1	Guayas	Milagro	Roberto Astudillo	Coliseo Ecuador Martínez	Activo	22	68
2	Guayas	Guayaquil	Tenguel	Centro de Atención Municipal Integral	Activo	0	0
3	Guayas	Naranjito	Naranjito	Casa de Eventos de la Cdla Dignidad Nacional	Activo	1	7
4	Los Ríos	Babahoyo	Pimocha	Escuela de Educación Básica Rosa Elena Tránsito Amaguaña	Activo	1	7
5	Imbabura	Ibarra	San Antonio	Casa Comunal GAD Parroquial San Antonio	Activo	1	5
6	Los Ríos	Ventanas	Ventanas	casa comunal Los Girasoles	Activo	2	10
Total						37	97



6

Total de Alojamientos Activados



37

Número de Familias Alojadas



97

Número de Personas Alojadas





AFECTACIONES POR LLUVIAS EN EL ECUADOR

Inicio 01/01/2024 al 15/02/2024 - 15:00. En referencia al SITREP N° 07

MAPA DE AFECTACIÓN POR LLUVIAS - EVENTOS DE MAYOR IMPACTO DE LOS ÚLTIMOS 15 DÍAS

Manabí

•Portoviejo/Crucita/Varios sectores(Carrosgua, San Silvestre)
Inundación - 12/02/2024 (canal de riego)

- 9 familias afectadas (26 personas afectadas)
- 9 viviendas afectadas

•Chone/Convento/Varios sectores

Inundación - 12/02/2024 (río Convento)

- 15 familias afectadas (60 personas afectadas)
- 15 viviendas afectadas

•Portoviejo/ Abdón Calderón / Pimpigüasi

Inundación - 08/02/2024

- 24 familias afectadas (96 personas afectadas)
- 24 viviendas afectadas

•Manta/San Lorenzo/Miraflores

Inundación - 06/02/2024 (río Convento)

- 15 familias afectadas (60 personas afectadas)
- 15 viviendas afectadas
- 2 familias damnificadas (8 personas afectadas)
- 2 viviendas destruidas

Los Ríos

•Baba/Guarede Baba/rcto. San Francisco de la Carmela

Inundación - 11/02/2024

- 40 familias afectadas (144 personas)
- 40 viviendas afectadas

•Los Ríos/Baba/Isla de Bejucal/rcto. El Carbón - rcto. Sierra Maestra.

Inundación - 11/02/2024

- 88 familias afectadas (245 personas)
- 88 viviendas afectadas

•Los Ríos/Palenque/Palenque/ rcto. San José de la Tranca- rcto. Aguacatal de las Garzas- Vuelta Larga.

Inundación - 11/02/2024 (río La Revesa)

- 42 familias afectadas (105 personas)
- 41 viviendas afectadas

•Los Ríos/Babahoyo/Pimocha/crda. Guarumo.

Inundación - 08/02/2024 (río Pueblo Viejo)

- 15 viviendas afectadas /
- 15 familias afectadas (60 personas)
- 20 metros lineales afectados

•Urdaneta/Ricaurte/ La Julia - río Catarama.

Inundación - 08/02/2024 (río Pueblo Viejo)

- 106 viviendas afectadas /
- 106 familias afectadas (331 personas)
- 20 metros lineales afectados

Esmeraldas

•Quinindé/Cube/ El Mirador, [EZO] Quinindé - Esmeraldas.

Deslizamiento - 02/02/2024

- 8 familias (46 personas)
- 11 viviendas afectadas
- 30 metros lineales de vías afectadas

Imbabura

• Ibarra/ San Antonio / La Compañía de Jesús, Tanguarín, Santa Marianita, San Antonio calle 27 de Noviembre

Inundación (04/02/2024)

- 1000 metros lineales afectados.
- 1 alojamiento temporal activo (Casa Comunal GAD Parroquial San Antonio)
- 1 familia afectada y 5 personas
- 1 vivienda afectada
- 2 bienes públicos destruidos (línea de conducción de 63 mm y línea de conducción 90 mm)
- 100% del agua potable afectado (reestablecido)
- 1 bien privado afectado (Empresa de Seguridad SP4 CIA LTDA)

Bolívar

• Echeandía/ Echeandía/ varios sectores, Malecón Alto, San José de Camarón, Aroz Uco Bajo, El Tesoro y la Zamba.

Inundación - 05/02/2023 (río Sobras)

- 12 familias afectadas (43 personas)
- 8 viviendas afectadas
- 3 viviendas en riesgo
- 2 puentes afectados (vehicular)
- 10 bienes privados afectados (locales comerciales)
- 0,5 hectárea de cultivos afectado

Guayas

• Milagro/ Roberto Astudillo /Sector Venecia Central

Inundación - 12/02/2024 (río Milagro)

- 200 viviendas afectadas
- 200 familias afectadas (800 personas aproximadamente)

• Playas / General Villamil (Playas) / Varios Sectores, San Jacinto, Playas Dos, Ecuador -La Finquita- Guayaquil

Inundación - 08/02/2024 (río Arena)

- 19 viviendas afectadas
- 19 familias afectadas (88 personas)

El Oro

• El Guabo/Tendales/Varios Sectores (Barrio 10 de octubre, 21 de Mayo y Sabana de Pagua)

Inundación - 11/02/2024 (río Pagua)

- 100 viviendas afectadas
- 100 familias afectadas (12 familias fueron evacuadas)

