



AFECTACIONES POR LLUVIAS EN EL ECUADOR

Inicio 01/01/2024 al 06/02/2024 - 15:00. En referencia al SITREP N° 04

Desde el 1 de enero de 2024 hasta la presente fecha se han registrado **390** eventos peligrosos por lluvias, siendo los más recurrentes los siguientes: inundaciones (39,49%), deslizamientos (34,62%), Colapso estructural (9,23%), vendaval (5,38%) y socavamientos (4,87%). entre los principales. Durante este periodo, las provincias con mayor impacto a la población son:

Los Ríos, Esmeraldas, Manabí, Guayas, Pichincha, Carchi, Orellana

Mapa provincias con mayor impacto a personas:



3

Personas fallecidas



10553

Personas afectadas



157

Personas damnificadas



2022

Viviendas afectadas



27

Viviendas destruidas



7,83

Km de vías afectadas



1187

Ha. de cultivos impactados

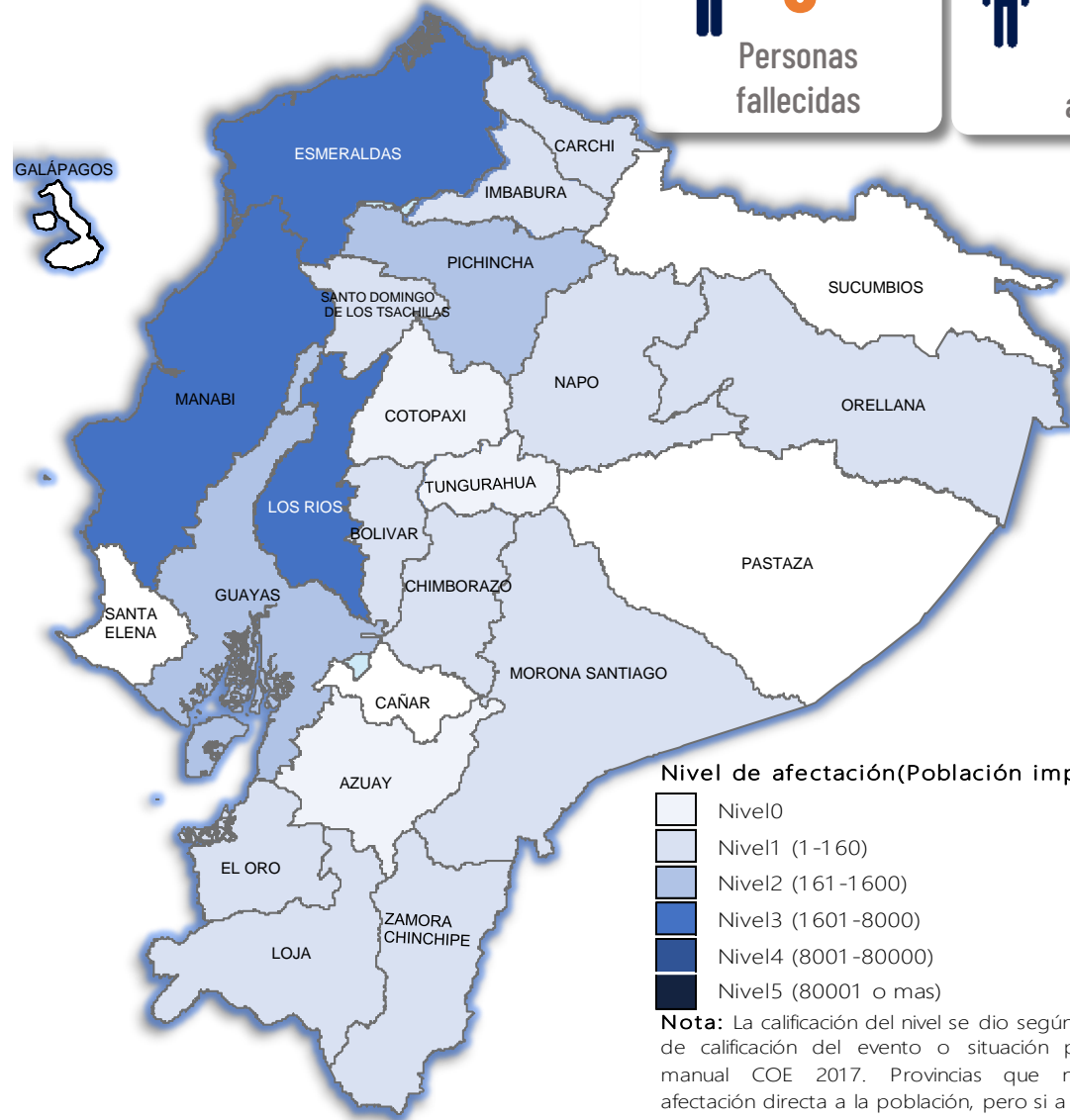

Nivel de afectación (Población impactada)

- Nivel 0
- Nivel 1 (1-160)
- Nivel 2 (161-1600)
- Nivel 3 (1601-8000)
- Nivel 4 (8001-80000)
- Nivel 5 (80001 o más)

Nota: La calificación del nivel se dio según la "Tabla de calificación del evento o situación peligrosa", manual COE 2017. Provincias que no tienen afectación directa a la población, pero sí a diferentes infraestructuras, se registran en el nivel 0.

Cantidad de eventos por lluvias



Número de eventos vs Personas Impactadas por mes

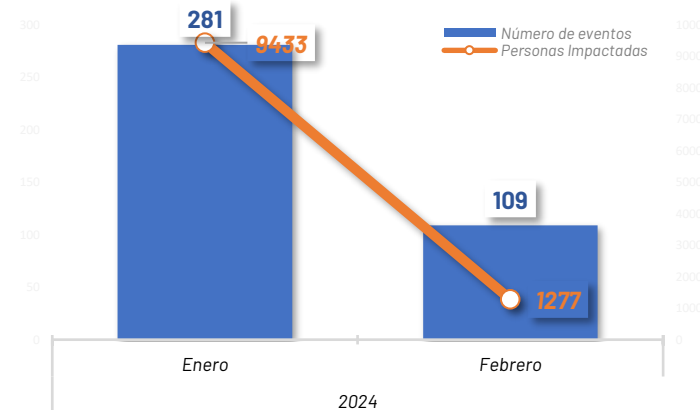

Detalle de afectaciones a nivel provincia

Provincia	Personas fallecidas	Personas Afectadas	Personas Damnificadas	Viviendas Afectadas	Viviendas Destruidas	Km. de vías afectadas	Cultivos Afectados	Cultivos Perdidos
Los Ríos	0	4815	17	1047	4	0,45	853	242,5
Esmeraldas	0	2318	2	107	2	0,88	50	0
Manabí	0	1732	105	448	14	0,24	40	0
Guayas	3	1232	16	285	3	0,02	0	0
Pichincha	0	181	0	33	0	0,64	0	0
Carchi	0	91	13	6	2	0,11	0	0
Orellana	0	55	0	11	0	0,00	0	0
Bolívar	0	36	0	11	1	0,46	0	0
Santo Domingo de los Tsáchilas	0	15	4	39	1	0,10	0	0
Loja	0	19	0	3	0	0,18	0	0
El Oro	0	16	0	3	0	1,47	0	0
Morona Santiago	0	28	0	7	0	0,48	0	0
Imbabura	0	5	0	1	0	0,68	0	0
Zamora Chinchipe	0	5	0	9	0	0,15	0	0
Napo	0	3	0	1	0	0,08	0	0
Pastaza	0	0	0	0	0	0,00	0	0
Chimborazo	0	2	0	4	0	0,81	0	0
Azuay	0	0	0	0	0	0,40	0	0
Tungurahua	0	0	0	0	0	0,01	0	0
Sucumbios	0	0	0	0	0	0,00	0	0
Cotopaxi	0	0	0	7	0	0,67	0	0
Santa Elena	0	0	0	0	0	0,00	0	0
Cañar	0	0	0	0	0	0,00	0	0
Galápagos	0	0	0	0	0	0,00	0	0
Total	3	10553	157	2022	27	7,83	943	242,5

Recurrencia de eventos por lluvias vs Personas Impactadas a nivel provincial

Personas impactadas refiere a la suma de personas afectadas y personas damnificadas

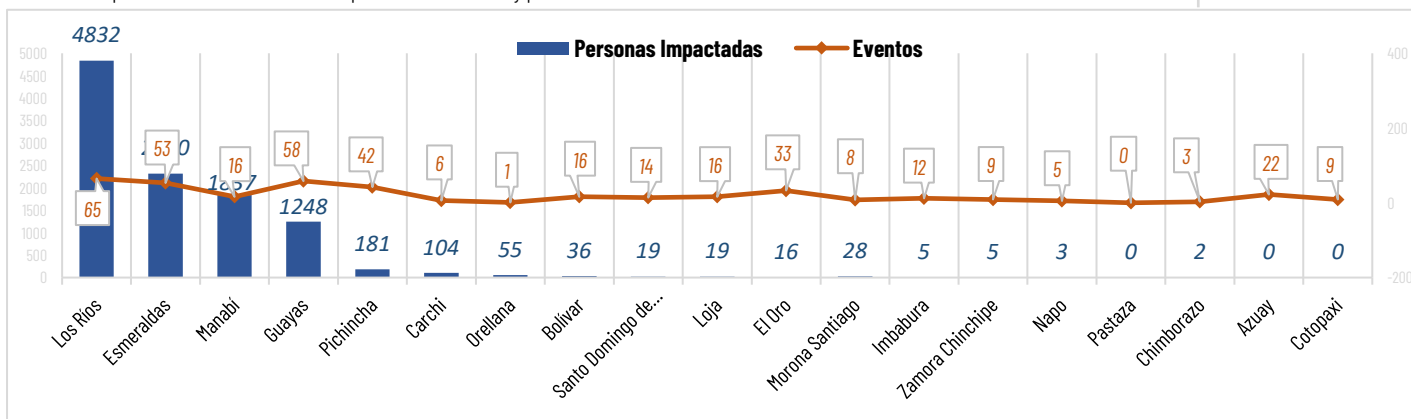

Situación meteorológica

LLUVIAS Y TORMENTAS ELÉCTRICAS - ADVERTENCIA N° 08 vigencia: desde el 03 de febrero de 2024 el INAMHI emitió el Boletín Meteorológico Nro. 08, estatus: advertencia Según el boletín vigente desde 22H00 del 03 hasta las 07H00 del 07 de febrero de 2024: En los próximos días continuarán los eventos de precipitación de alta intensidad, con mayor énfasis al interior de la región Litoral, norte del Callejón Interandino, así como norte de la Amazonía y estribación de cordillera oriental. Los eventos de mayor relevancia se enfocarán entre el 4 y 6 de febrero

- Región Litoral: Lluvias entre moderadas a intensas con tormentas en horas de la tarde y noche, enfocadas al interior de la región.
- Región Interandina: Lluvias dispersas de variable intensidad y episodios puntuales fuertes al norte de la región.
- Región Amazónica: Lluvias de mayor intensidad al norte de la región.

Fuente: INAMHI.

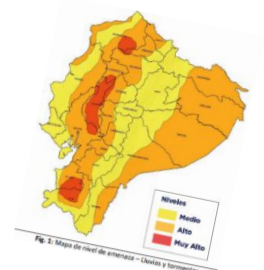



AFECTACIONES POR LLUVIAS EN EL ECUADOR

Inicio 01/01/2024 al 06/02/2024 - 15:00. En referencia al SITREP N° 04

COE ACTIVADOS

Para la atención de los eventos peligrosos presentados por lluvias se activaron:

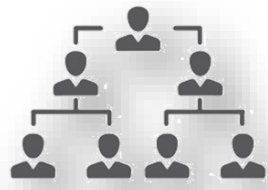

COE Provincial 2
COE Cantonales 5

COE Provincial de Esmeraldas y Bolívar
COE Cantonal de Pedernales en la provincia de Manabí, Esmeraldas en la provincia de Esmeraldas, Ventanas en Los Ríos, Mira en la provincia de Carchi, y Puerto Quito provincia de Pichincha.

ASISTENCIA HUMANITARIA

Del 1 de enero de 2023 hasta la presente fecha para la atención de la población impactada por eventos a causa de lluvias, la Secretaría de Gestión de Riesgos (SGR), así como las demás instituciones de Sistema Nacional Descentralizado de Gestión de Riesgos (SNDGR) han entregado bienes de asistencia humanitaria como se detalla a continuación:



5.691

TOTAL DE BIENES DE ASISTENCIA HUMANITARIA ENTREGADO - SGR



2.135

TOTAL DE BIENES DE ASISTENCIA HUMANITARIA ENTREGADO - SNDGR

La SGR ha entregado un total de 5.691 bienes de asistencia humanitaria, a continuación se detallan algunos de los tipos de bienes entregados:

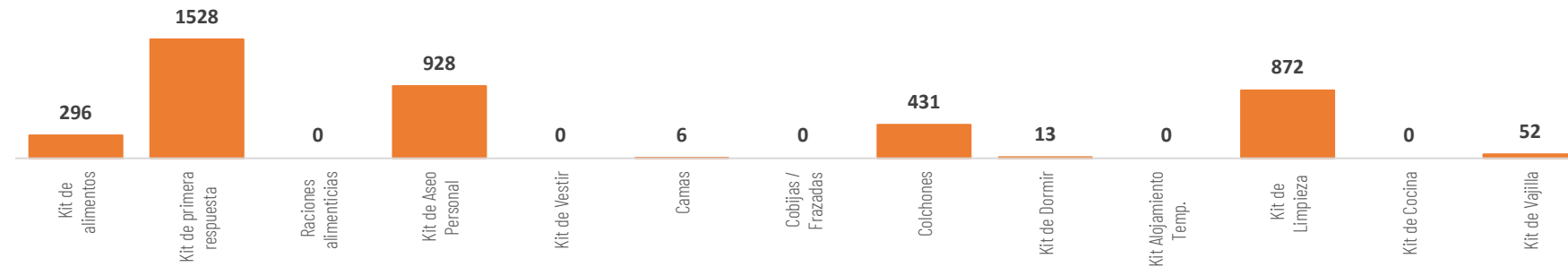

Las instituciones del SNDGR han entregado un total de 2.135 bienes de asistencia humanitaria, a continuación se detallan algunos de los tipos de bienes entregados:

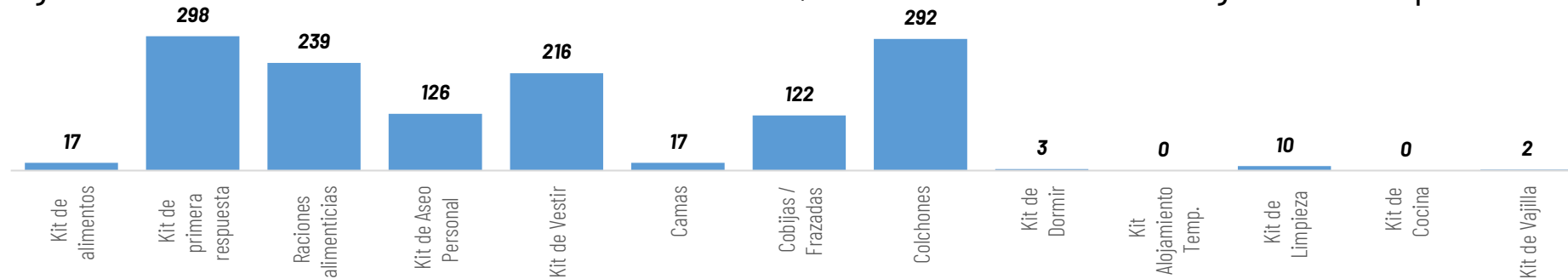

ALOJAMIENTOS TEMPORALES ACTIVADOS

En atención a las familias que necesitaban alojamientos temporales debido al impacto por lluvias, el SNDGR activó 1 alojamiento temporal, el cual se mantiene activo en **Los Ríos cantón Ventanas con 2 familias/ 10 personas alojadas.**



1

Total de Alojamientos Activados



2

Número de Familias Alojadas



10

Número de Personas Alojadas





AFECTACIONES POR LLUVIAS EN EL ECUADOR

Inicio 01/01/2024 al 06/02/2024 - 15:00. En referencia al SITREP N° 04

MAPA DE AFECTACIÓN POR LLUVIAS - EVENTOS DE MAYOR IMPACTO DE LOS ÚLTIMOS 15 DÍAS

1 ene 2024 - 6 feb 2024

Manabí

- Manabí/Pedernales/Cojimíes/Varios Sectores, Inundación (30/01/2024)
 - 198 viviendas afectadas
 - 198 familias afectadas (800 personas afectadas)
 - 10 viviendas destruidas
 - 10 familias damnificadas (90 personas damnificadas.)
 - 2 Centro de Salud afectado (Centro de Salud Cojimíes, Centro de Salud Cheve).
- Manabí/Pedernales/Pedernales/Varios Sectores: el 30/01/2023 por lluvias se produjo la inundación en varios sectores (Ducto Cajón, Brisas del Pacífico, María Luisa 1 y 2, Virgen del cisne, La Gerónima 4ta etapa, Cabuya, Chonera).
 - 1 U. E. afectada
 - 2 Bien privado afectado (1 Hotel y 1 camaronera)
 - 31 viviendas afectadas
 - 31 familias afectadas (124 personas afectadas)

Los Ríos

- Los Ríos/Babahoyo/Clemente Baquerizo/colla. Puerta Negra- cerca de la Casa Comunal. Inundación (30/01/2024)
 - 7 viviendas afectadas
 - 10 familias afectadas (1 familias en casa acogientes)
 - 49 personas afectadas (4 personas en casa acogientes)
- Urdaneta/Ricaurte/frcto. Roblecito - La Troncal - Rcto. Santo Tomas - río Catarama - río Píjullo, Inundación (29/01/2024)
 - 66 viviendas afectadas
 - 66 familias afectadas (15 familias evacuadas)
 - 239 personas afectadas (49 personas evacuadas)
 - 1 bien público destruido (rotura de muro)
- Los Ríos/Ventanas/10 de noviembre/ Paz de Dios - Los Almendros - José Joaquín de Olmedo - Poza - Manglar - Santa Rosa - Demetrio Aguilera - 20 de Noviembre - río Ventanas. Inundación (29/01/2023)
 - 365 viviendas afectadas
 - 365 familias afectadas/- 1223 personas afectadas

Bolívar

- Echeandía / Echeandía/ varios sectores, El Congreso, vía al Guabito y San José de Camarón. socavamiento (29/01/2024)
 - 6 puentes afectados (vehicular)
 - 3 bienes públicos afectados (poste, muro de piedra escollera, alcantarilla de armico)
 - 47 metros lineales de vía afectada

Imbabura

- Imbabura/Ibarra/ San Antonio/ La Compañía de Jesús, calle Imbabura y Machala; Tanguarín; Santa Marianita; San Antonio, calle 27 de Noviembre
 - Las afectaciones son las siguientes:
 - 270 metros lineales afectados.
 - 1 vivienda afectada, 1 familia afectada y 5 personas (se continua con la evaluación)
 - Personal de la UGR del GAD C Ibarra con apoyo de la SGR realiza la evaluación inicial de necesidades. Personal del MIDUW se encuentra en el sitio realizando el levantamiento de información.

Esmeraldas

- Esmeraldas/Simón Plata Torres/Lucha de los Pobres. Inundación (30/01/2024)
 - 50 familias, 214 personas afectadas (información en evaluación).
- Esmeraldas/ Carlos Concha/ Varios recintos.
- Esmeraldas/ Vuelta Larga/ Gatano.
 - 73 familias (315 personas afectadas dato preliminar).
- Esmeraldas/ Carlos Concha/ Varios recintos.
- Quinindé/Cube/varios sectores.
 - 50 ha. de cultivos (Data preliminar).
 - 40 metros lineales
- Atacames/ Tonsupa/ Barrio 4 de Abril
 - 1 vivienda afectada.
 - 1 familia, 4 personas afectadas (información preliminar).
- Muíña/ Sálma/ Varios recintos.
 - Las afectaciones son las siguientes:
 - Parroquia Chamanga:
 - 30 familias (130 personas afectadas dato preliminar a la espera de la EVIN).
 - 5 familias evacuadas.
 - Parroquia Salima:
 - 58 familias (215 personas afectadas dato preliminar a la espera de la EVIN).
 - Parroquia Daule:
 - 15 familias (63 personas afectadas dato preliminar a la espera de la EVIN).

Personas Impactadas 0,0 4,8 mil

