



# AFECTACIONES POR LLUVIAS EN EL ECUADOR

Inicio 01/01/2024 al 02/02/2024 - 10:00. En referencia al SITREP N° 02

Desde el 1 de enero de 2024 hasta la presente fecha se han registrado 282 eventos peligrosos por lluvias, siendo los más recurrentes los siguientes: deslizamientos (39,01%), inundaciones (33,33%), colapso estructural (9,57%), vendaval (6,03%) y socavamientos (6,03%) entre los principales. Durante este periodo, las provincias con mayor impacto a la población son:

Los Ríos, Guayas, Manabí, Esmeraldas, Carchi, Pichincha, Orellana

Mapa provincias con mayor impacto a personas:



3

Personas fallecidas



7255

Personas afectadas



145

Personas damnificadas



1393

Viviendas afectadas



22

Viviendas destruidas



5,33

Km de vías afectadas



1135,5

Ha. de cultivos impactados

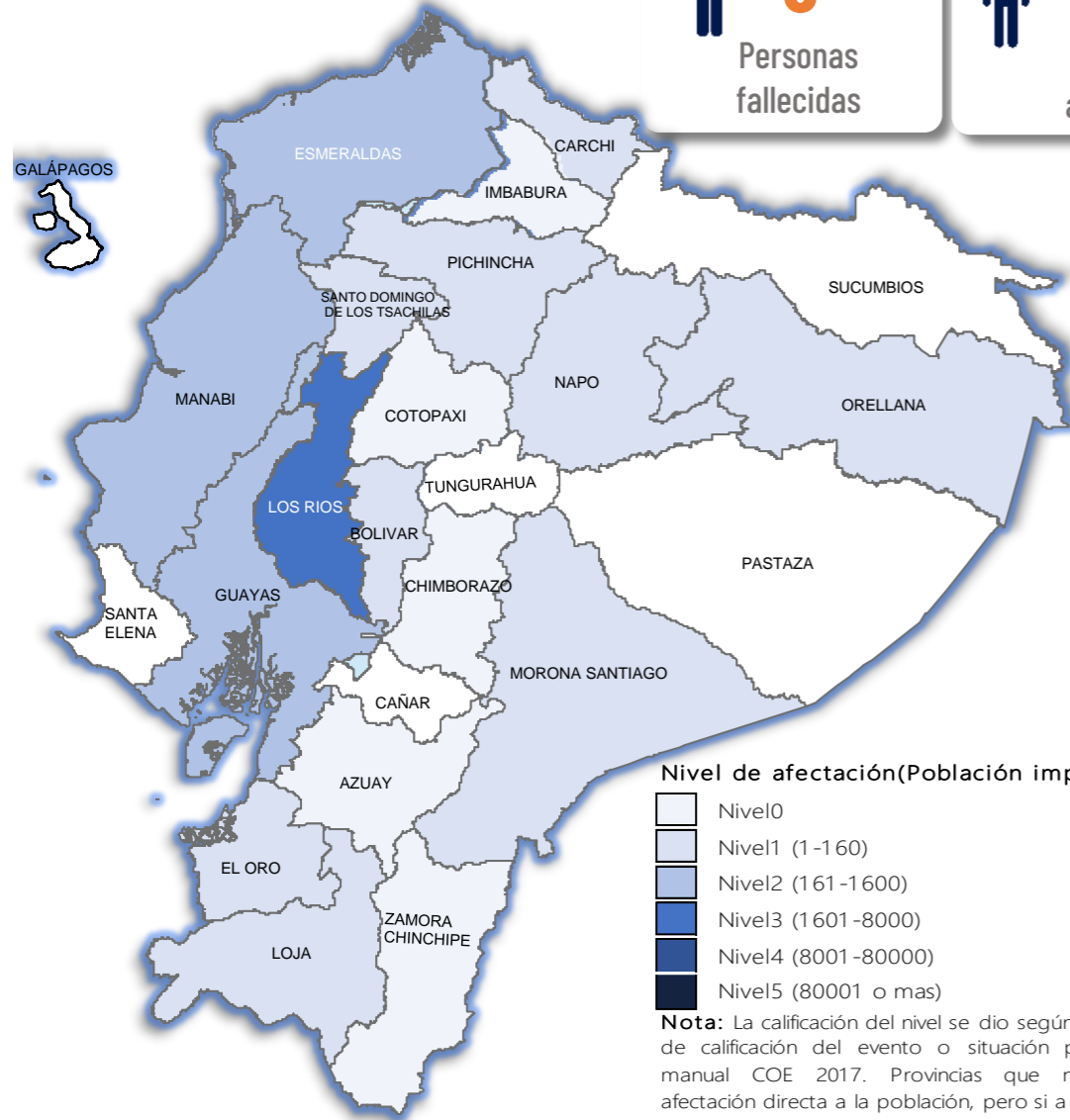

Nivel de afectación (Población impactada)

- Nivel 0
- Nivel 1 (1-160)
- Nivel 2 (161-1600)
- Nivel 3 (1601-8000)
- Nivel 4 (8001-80000)
- Nivel 5 (80001 o mas)

Nota: La calificación del nivel se dio según la "Tabla de calificación del evento o situación peligrosa", manual COE 2017. Provincias que no tienen afectación directa a la población, pero si a diferentes infraestructuras, se registran en el nivel 0.

## Cantidad de eventos por lluvias



## Detalle de afectaciones a nivel provincia

Provincia	Personas fallecidas	Personas Afectadas	Personas Damnificadas	Viviendas Afectadas	Viviendas Destruidas	Km. de vías afectadas	Cultivos Afectados	Cultivos Perdidos
Los Ríos	0	4080	17	842	4	0,39	853	242,5
Guayas	0	1046	16	230	2	0,02	0	0
Manabí	0	940	90	144	11	0,24	40	0
Esmeraldas	3	896	2	72	1	0,51	0	0
Carchi	0	82	13	6	2	0,09	0	0
Pichincha	0	86	0	29	0	0,40	0	0
Orellana	0	55	0	11	0	0,00	0	0
Bolívar	0	26	0	6	0	0,31	0	0
Santo Domingo de los Tsáchilas	0	15	4	39	1	0,10	0	0
Loja	0	15	0	2	0	0,17	0	0
Morona Santiago	0	10	0	3	0	0,48	0	0
El Oro	0	4	0	1	0	1,47	0	0
Napo	0	0	3	0	1	0,00	0	0
Pastaza	0	0	0	0	0	0,00	0	0
Chimborazo	0	0	0	0	0	0,01	0	0
Imbabura	0	0	0	0	0	0,23	0	0
Azuay	0	0	0	0	0	0,34	0	0
Tungurahua	0	0	0	0	0	0,00	0	0
Sucumbios	0	0	0	0	0	0,00	0	0
Cotopaxi	0	0	0	0	0	0,49	0	0
Santa Elena	0	0	0	0	0	0,00	0	0
Zamora Chinchipe	0	0	0	8	0	0,08	0	0
Cañar	0	0	0	0	0	0,00	0	0
Galápagos	0	0	0	0	0	0,00	0	0
<b>Total</b>	<b>3</b>	<b>7255</b>	<b>145</b>	<b>1393</b>	<b>22</b>	<b>5,33</b>	<b>893</b>	<b>242,5</b>

## Número de eventos vs Personas Impactadas por mes

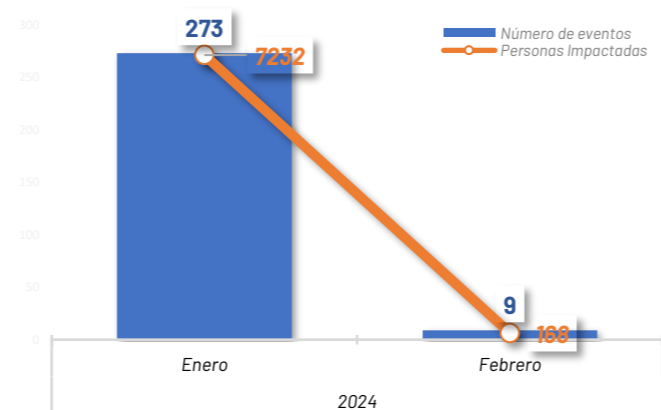

## Recurrencia de eventos por lluvias vs Personas Impactadas a nivel provincial

Personas impactadas refiere a la suma de personas afectadas y personas damnificadas

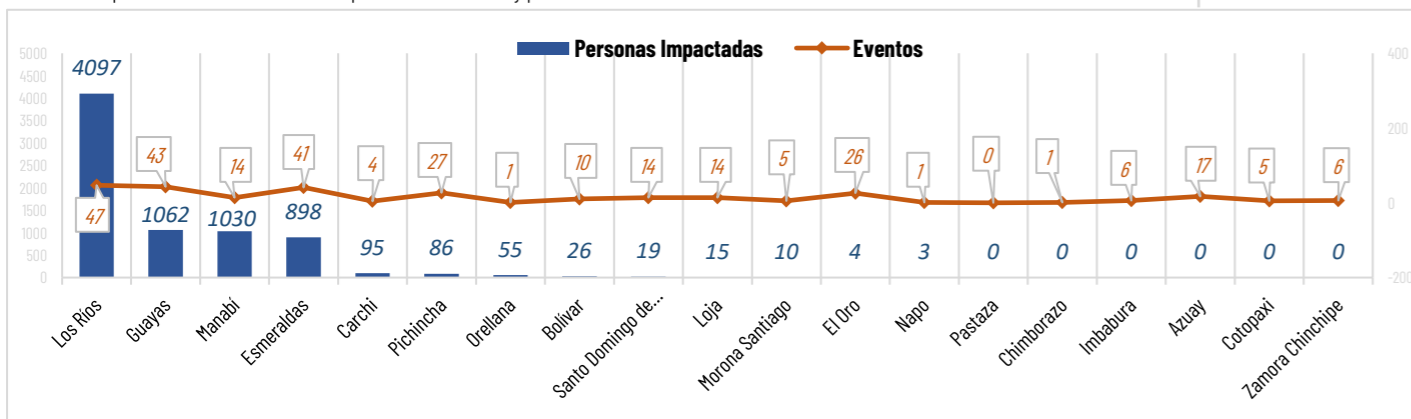

## Situación meteorológica

LLUVIAS Y TORMENTAS ELÉCTRICAS - ADVERTENCIA N° 07, vigencia: desde 16H00 del 30 de enero hasta las 22H00 del 03 de febrero de 2024: Retornarán paulatinamente los episodios de lluvia en distintos sectores del Callejón Interandino y Amazonía a partir del 01 de febrero de 2024. Mientras que, se incrementará la intensidad de lluvias en la región Litoral a partir del 30 de enero.

- Región Litoral: Lluvias entre moderadas a intensas con tormentas eléctricas principalmente al norte y zona interior.
- Región Interandina: Lluvias dispersas de variable intensidad y episodios fuertes en la zona occidental.
- Región Amazónica: Lluvias de variable intensidad.

Fuente: INAMHI.

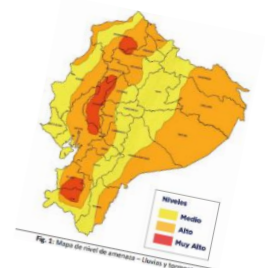



# AFECTACIONES POR LLUVIAS EN EL ECUADOR

Inicio 01/01/2024 al 02/02/2024 - 10:00. En referencia al SITREP N° 02

## COE ACTIVADOS

Para la atención de los eventos peligrosos presentados por lluvias se activaron:

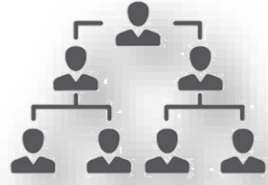

### COE Cantonales

5

COE Cantonal de Pedernales en la provincia de Manabí, Esmeraldas en la provincia de Esmeraldas, Ventanas en Los Ríos, Mira en la provincia de Carchi, y Puerto Quito provincia de Pichincha.

## ASISTENCIA HUMANITARIA

Del 1 de octubre de 2023 hasta la presente fecha para la atención de la población impactada por eventos a causa de lluvias, la Secretaría de Gestión de Riesgos (SGR), así como las demás instituciones de Sistema Nacional Descentralizado de Gestión de Riesgos (SNDGR) han entregado bienes de asistencia humanitaria como se detalla a continuación:



2.387

TOTAL DE BIENES DE ASISTENCIA HUMANITARIA ENTREGADO - SGR



1.501

TOTAL DE BIENES DE ASISTENCIA HUMANITARIA ENTREGADO - SNDGR

La SGR ha entregado un total de 2.387 bienes de asistencia humanitaria, a continuación se detallan algunos de los tipos de bienes entregados:

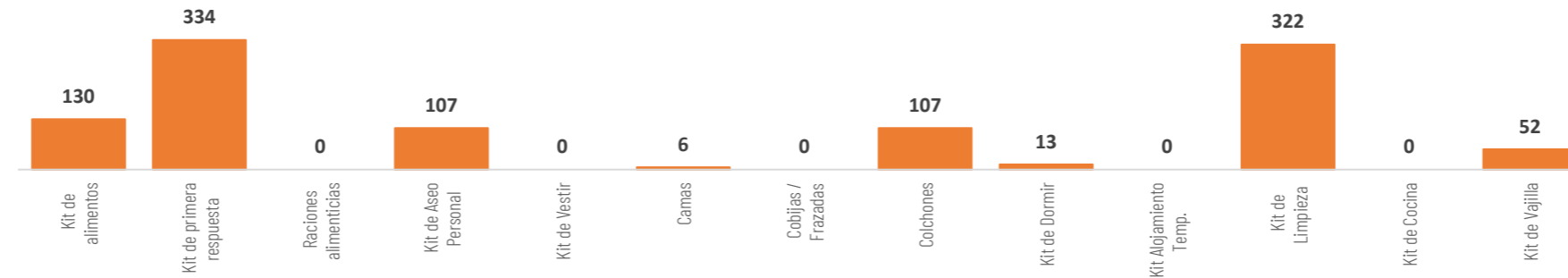

Las instituciones del SNDGR han entregado un total de 1.501 bienes de asistencia humanitaria, a continuación se detallan algunos de los tipos de bienes entregados:

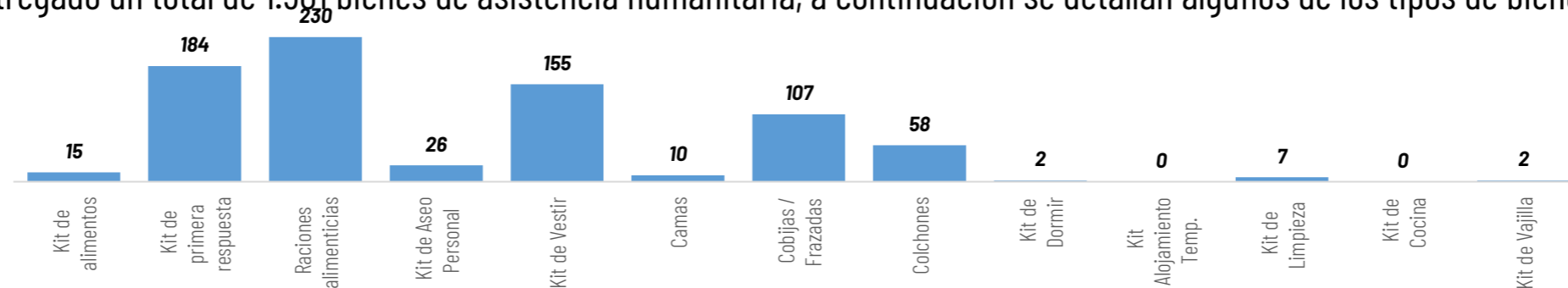

## ALOJAMIENTOS TEMPORALES ACTIVADOS

En atención a las familias que necesitaban alojamientos temporales debido al impacto por lluvias, el SNDGR activó 1 alojamiento temporal, el cual se mantiene activo en **Los Ríos cantón Ventanas con 2 familias/ 10 personas alojadas.**



1

Total de Alojamientos Activados



2

Número de Familias Alojadas



10

Número de Personas Alojadas







# AFECTACIONES POR LLUVIAS EN EL ECUADOR

Inicio 01/01/2024 al 02/02/2024 - 10:00. En referencia al SITREP N° 02

## MAPA DE AFECTACIÓN POR LLUVIAS - EVENTOS DE MAYOR IMPACTO DE LOS ÚLTIMOS 15 DÍAS

### Manabí

- Manabí/Pedernales/Cojimiés/Varios Sectores, Inundación (30/01/2024)
  - 94 viviendas afectadas
  - 94 familias afectadas (800 personas afectadas)
  - 10 viviendas destruidas
  - 10 familias damnificadas (90 personas damnificadas.)
  - 2 Centro de Salud afectado (Centro de Salud Cojimiés, Centro de Salud Cheve).
- Manabí/Pedernales/Pedernales/Varios Sectores: el 30/01/2023 por lluvias se produjo la inundación en varios sectores (Ducto Cajón, Brisas del Pacífico, María Luisa 1 y 2, Virgen del cisne, La Gerónima 4ta etapa, Cabuya, Chorrera).
  - 1 U. E. afectada
  - 2 Bien privado afectado (1 Hotel y 1 camaronera)
  - 31 viviendas afectadas
  - 31 familias afectadas (124 personas afectadas)
  - 3 Centro de Salud afectado (Hospital Básico Francisco Vásquez Balda, Hospital Móvil, Centro de Salud Tipo B)

### Los Ríos

- Los Ríos/Babahoyo/Clemente Baquerizo/cdla. Puerta Negra - cerca de la Casa Comunal. Inundación (30/01/2024)
  - 7 viviendas afectadas
  - 10 familias afectadas (1 familias en casa acogiente)
  - 49 personas afectadas (4 personas en casa acogiente)
- Urdaneta/Ricaurte/rcto. Roblecito - La Troncal - Rcto. Santo Tomas - río Catarama - río Pijullo, Inundación (29/01/2024)
  - 66 viviendas afectadas
  - 66 familias afectadas (15 familias evacuadas)
  - 239 personas afectadas (49 personas evacuadas)
  - 1 bien público destruido (rotura de muro)
- Ventanas/Ventanas/Sector los Girasoles - 5 de Agosto - Paz de Dios - Cdla. Carlos Carriel - Humedal abras de Mantequilla, Inundación (29/01/2023)
  - 10 viviendas afectadas
  - 10 familias afectadas (2 familias evacuadas)
  - 40 personas afectadas (10 personas evacuadas)

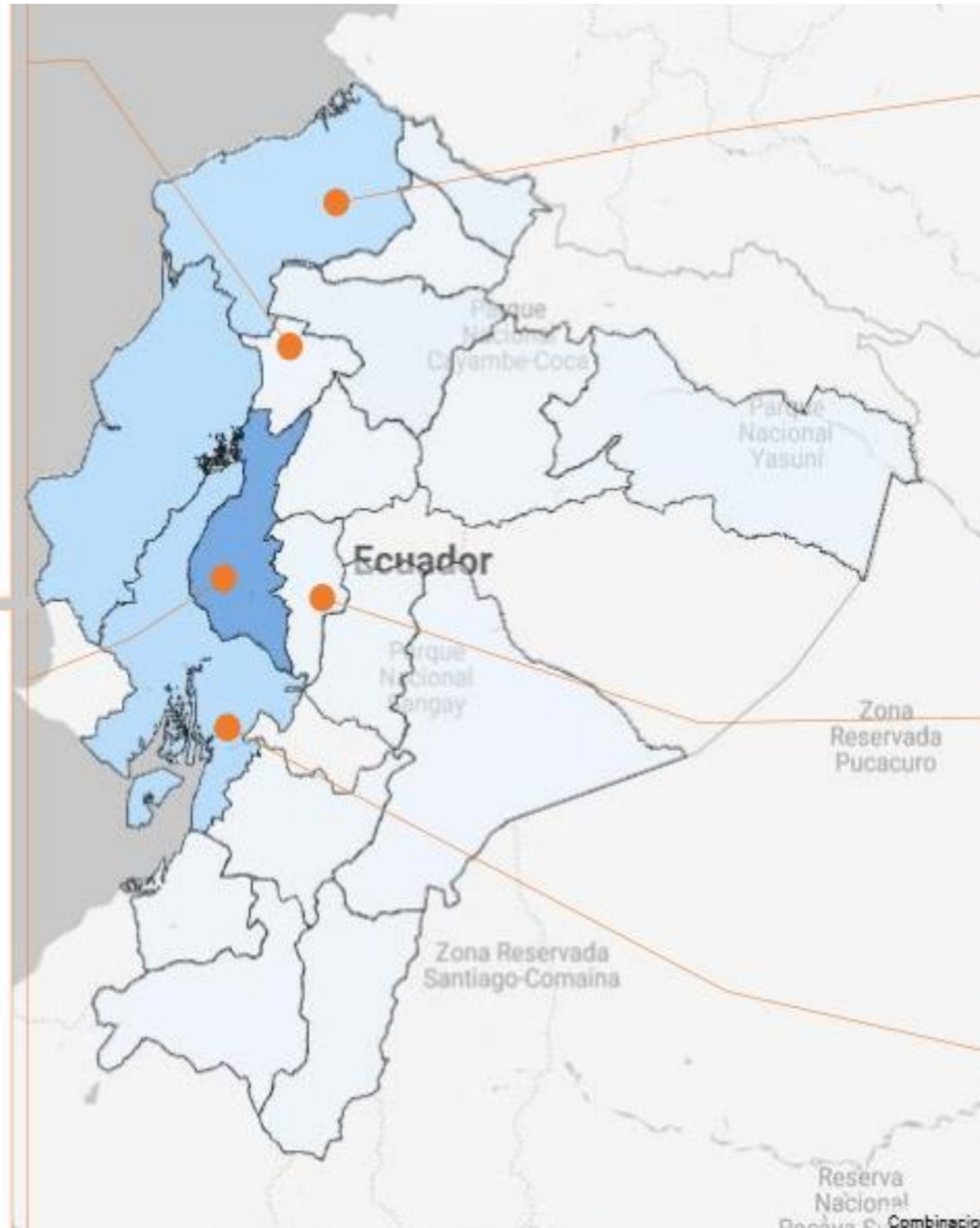

### Esmeraldas

- Inundación (30/01/2024)
  - Esmeraldas/Simón Plata Torres/Lucha de los Pobres. -50 familias, 214 personas afectadas (información en evaluación).
  - Esmeraldas/ Carlos Concha/ Varias recintos.
  - Esmeraldas/ Vuelta Larga/ Gatazo. -73 familias (315 personas afectadas dato preliminar).
  - Esmeraldas/ Carlos Concha/ Varias recintos.
  - Quinindé/Cube/varios sectores. -50 ha. de cultivos (Dato preliminar).
  - 40 metros lineales
  - Atacames/ Tonsupa/ Barrio 4 de Abril -1 vivienda afectada.
  - 1 familia, 4 personas afectadas (información preliminar).
  - Muisne/ Sálima/ Varios recintos.

### Bolívar

- Echeandia / Echeandia/ varios sectores, El Congreso, vía al Guabito y San José de Camarón. socavamiento (29/01/2024),
  - 6 puentes afectados (vehicular)
  - 3 bienes públicos afectados (poste, muro de piedra escollera, alcantarilla de armico)
  - 47 metros lineales de vía afectada

### Guayas

- Guayas / Colimes / San Jacinto / Recinto Mesada de Arriba Inundación (29/01/2024)
  - 200 viviendas afectadas
  - 200 familias afectadas (800 personas aproximadamente)

Personas Impactadas 0,0 4,1 mil

