

SitRep No. 03 – Incendio Forestal – Espejo

Este Informe cubre el período desde las 20h30 del 25.01.2024 hasta las 13h00 del 29.01.2024
El próximo SITREP será emitido en caso de generarse nueva actividad relevante.

1. Puntos importantes

- Por causas desconocidas se suscitó un incendio forestal en un sitio de difícil acceso, en la provincia del Carchi, cantón Espejo, parroquia La libertad, sector Payurco – El Salado - zona de amortiguamiento y dentro de la Reserva Ecológica El Ángel (REEA); dando inicio el 25/01/2024 en horas de la noche, momento en el cual se trasladó personal a realizar los trabajos de sofocación y liquidación del flagelo.
- Las instancias de los COE Provincial Carchi y el COE Cantonal de Espejo están activas.
- Personal de los Cuerpos de Bomberos de la provincia del Carchi (Espejo, Mira, Tulcán, Montúfar, Bolívar) y Cuerpo de Bomberos Ibarra realizan las tareas de sofocación en apoyo de las instituciones como MAATE; PPNN y FFAA; GAD Provincial del Carchi; GAD Cantonales Espejo y Tulcán; GAD Parroquial La Libertad, Comuna Ancestral Pastos La Libertad; GAD Parroquial San Isidro conjuntamente con la comunidad y personal de las floricultoras de la provincia.
- Se activaron las brigadas BRIF Tipo A del Cuerpo de Bomberos Quito y del Cuerpo de Bomberos Riobamba.
- Mediante fortalecimiento institucional apoyaron con hidratación y refrigerios la Empresa Privada, GAD C Espejo, GAD P Carchi, GAD C Ibarra, Junta de Riego Garrapatal.
- FFAA realizó un sobrevuelo con el helicóptero LAMA AEE-319 para reconocimiento de la zona, posteriormente realizaron el ingreso del personal combatiente a la zona del incendio.
- Mediante la Resolución N° 004- COE – Espejo – 2024, con fecha 29/01/2024 en el art. 2.- el COE Cantonal declara al cantón Espejo en estado de Emergencia.
- El incendio se encuentra en estado **CONTROLADO**, al momento se verifica que no se encuentren focos de calor activos.

NIVEL DE
AFECTACIÓN

3

Calificación realizada con
base al Manual del COE
2017

2. Situación Hidrometeorológica actual.

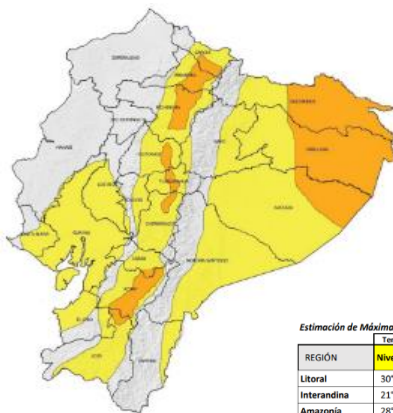

Según el Boletín Meteorológico Nro.06 del INAMHI con estatus de Advertencia y con vigencia: desde 25 al 29 de enero del 2024, se mantendrán las altas temperaturas diurnas (específicamente entre 10H00 y 16H00). Las temperaturas más elevadas se podrían presentar el jueves 25 y viernes 26 de enero. Además, a lo largo del Callejón Interandino y zonas puntuales de la Amazonia y región Litoral se presentarían índices de radiación ultravioleta (IUV) entre altos y extremadamente altos.

- **Región Litoral:** Las temperaturas más altas se registrarán entre el 25 y 26 de enero.
- **Región Interandina:** Las temperaturas altas y radiación UV serán recurrentes en los próximos días.
- **Región Amazónica:** Las temperaturas serán altas en gran parte de la región los días 26 y 27 de enero.

3. Afectaciones – Resumen.

Afectación:	
 <p>Personas Evacuadas: *personas evacuadas por seguridad (Hostería Polylepis Lodge)</p>	<p>20*</p>
 <p>Bien público afectado: **alimentador EI de energía eléctrica</p>	<p>1**</p>
 <p>Ha. de Cobertura Vegetal Quemada:</p>	<p>794,79</p>

Nota aclaratoria: Toda la información de cifras mostradas en el presente Informe, está sujeta a variación en virtud del levantamiento continuo de información.

4. COE activados y acciones de respuesta.

Para la atención del evento se activó el COE Provincial del Carchi, el cuál sesionó el 28 de enero del 2024 a las 15h00, por unanimidad resolvió:

COE Provincial del Carchi

1. Disponer a la plenaria del COE Provincial, la activación de forma permanente para brindar apoyo y soporte al Cantón Espejo.
2. Sugerir la Declaratoria de Emergencia al cantón Espejo, para que las instituciones desde la Prefectura y las instituciones que conforman las mesas técnicas de trabajo provincial y grupos de trabajo, puedan activar sus recursos.
3. Solicitar a la Prefectura la activación de sus recursos, para solventar las necesidades en la intervención del incendio forestal en el Cantón Espejo.
4. Establecer un solo canal de comunicación para vocería, propuesta al presidente del COE Cantonal Ing. Arnaldo Cuasés, Alcalde del Cantón Espejo.
5. Solicitar al Ministerio de Ambiente Agua y Transición Ecológica activar todos sus recursos humanos y logísticos para la atención del incendio forestal en la Reserva Ecológica El Ángel.
6. Solicitar a la Secretaría de Gestión de Riesgos, 10 radios de comunicación para el Cuerpo de Bomberos de Espejo.
7. Solicitar a la Secretaría de Gestión de Riesgos y a Fuerzas Armadas la activación de recursos especiales (helicóptero) para trasladar a las brigadas forestales hasta la zona de impacto del incendio forestal.

ACCIONES DE RESPUESTA

En seguimiento de las resoluciones del COE Cantonal Espejo, del 27 de enero del 2024 a las 11h10, se informa:

1. Solicita a la Prefectura del Carchi la dotación de 25 batefuegos al Cuerpo de Bomberos del Cantón Espejo, acción pendiente.
2. Solicita a la Secretaría de Gestión de Riesgos activar las Brigadas Forestales y los recursos especiales en el caso de ser necesario, se activó las brigadas BRIF Tipo A del Cuerpo de Bomberos Quito y del Cuerpo de Bomberos Riobamba desde el 28/01/2024.
3. Solicita al presidente Ing. Arnaldo Cuacés la dotación de equipo de zapa para mitigar el flagelo del Incendio Forestal, acción pendiente.
4. Solicita al MSP dirigirse al puesto de mando para atención de las Brigadas y grupos de trabajo, el cuál movilizó una brigada para atención al personal que se encuentra trabajando en el incendio forestal desde el 27/04/2024.
5. El COE Cantonal solicita a través de la Secretaría de Gestión de Riesgos la activación del CB de la provincia de Imbabura de ser necesario; se activó Cuerpo de Bomberos Ibarra para el apoyo en los trabajos de sofocación desde el 27/01/2024.

En lo que respecta a acciones de respuesta desplegadas para la atención del evento, al momento se tienen las siguientes acciones:

29/01/2024

- COE Cantonal Espejo sesionó el 29/01/2024, a las 10h30 con la finalidad de dar seguimiento a las resoluciones establecidas el 27 de enero de 2024 y generar nuevas resoluciones en base al estado actual del incendio.
- Las Brigadas de Refuerzo en Incendio Forestales - BRIF de Quito y de Riobamba con el apoyo de Cuerpo de Bomberos a nivel provincial, realizan trabajos de apoyo en el combate y sofocación del flagelo.
- FFAA realizó un sobrevuelo con el helicóptero Lama AEE-319 para reconocimiento de la zona, posteriormente realizaron el ingreso del personal combatiente a la zona del incendio.
- Las BRIF de Quito y Riobamba a las 06:00 en 3 grupos apoyados por: Cuerpo de Bomberos a nivel provincial e instituciones y población que se encuentran brindando apoyo, se dirigieron a realizar barridos de las líneas de fuego.
- Las BRIF de Quito y Riobamba a las 04:00 se reunieron para planificar acciones para responder frente al incendio, posteriormente 2 grupos se trasladaron a los focos del incendio.
- Las BRIF de Quito y Riobamba se reunieron a las 03h00 con la finalidad de recibir una evaluación médica previo al ingreso a la zona del incendio.
- Se realiza un sobrevuelo con el dron del Cuerpo de Bomberos Quito para verificar el estado del incendio (está acción se realizará cada 2 horas).

28/01/2024

- Se reunió el COE Provincial para analizar y coordinar acciones de respuesta, con el objetivo de articular interinstitucionalmente el incremento de las brigadas y los medios logísticos para sofocar el flagelo.
- Las Brigadas de Refuerzo en Incendios Forestales - BRIF de Quito y de Riobamba realizaron los trabajos de apoyo en la sofocación del flagelo.
- Personal de Cuerpo de Bomberos de la Provincia del Carchi (Espejo, Mira, Tulcán, Montúfar, Bolívar, Huaca) con apoyo de CB Ibarra, GAD Cantonal Espejo, Comunidad, MAATE, PPNN, y GAD Provincial Carchi se encuentra en el lugar realizando trabajos de sofocación y liquidación del flagelo.
- MIES y MOVILDELNOR brindaron apoyo logístico.
- GADs Parroquiales San Isidro y La Libertad apoyaron con la movilización de las personas de las comunidades.
- EMELNORTE realizó los trabajos de reparación de la energía eléctrica conectando por otro circuito y abasteciendo a las comunidades afectadas.
- Mediante fortalecimiento institucional apoyaron con hidratación y refrigerios GAD C Espejo y GAD P Carchi.

27/01/2024

- Se mantuvo una reunión interinstitucional con Cuerpo de Bomberos Espejo, GAD P Carchi, GAD C Espejo, MAATE y SGR para la evaluación de la jornada y coordinación de acciones para el día 28/01/2024.
- Personal del MSP avanzó hasta el Puesto de Mando Unificado (PMU) para realizar evaluación médica al personal de combate.
- Mediante fortalecimiento institucional el GAD provincial del Carchi entrega Kits de hidratación al personal combatiente.
- Se han activado las Brigadas de Refuerzo Forestal BRIF de Quito en las labores de apoyo y el Cuerpo de Bomberos de Ibarra.
- Personal de la SGR CZ1 se encuentra en el lugar realizando trabajos de coordinación interinstitucional para la sofocación y liquidación el flagelo.
- Personal de CB Espejo, Mira, Tulcán, Montúfar, GAD C Espejo, Comunidad, MAATE y PPNN realizaron trabajos de sofocación y liquidación el flagelo.
- El 27/01/2024, mediante fortalecimiento institucional el GAD Cantonal Espejo, el GAD Cantonal Ibarra y Junta de Riego Garrapatal realizaron entrega de refrigerios e hidratación al personal combatiente.

REGISTRO FOTOGRÁFICO





SitRep generado por la Unidad de Monitoreo de Eventos Adversos de la Secretaría de Gestión de Riesgos.

SitRep elaborado por:

Nombre: Cynthia Delgado - Analista de la Unidad de Monitoreo de Eventos Adversos (E)
Correo electrónico: cynthia.delgado@gestionderiesgos.gob.ec
Teléfono: 063700436

SitRep aprobado por:

Nombre: Mariana Quispi - Director de Monitoreo de Eventos Adversos
Correo electrónico: director.monitoreo@gestionderiesgos.gob.ec
Teléfono: 042593500 ext. 1960

Para ser agregado o removido de esta lista de SitRep, por favor envíe un correo electrónico a sala.nacional@gestionderiesgos.gob.ec
Para más información, visite nuestro sitio Web: <https://www.gestionderiesgos.gob.ec/informes-de-situacion-actual-por-eventos-adversos-ecuador/>