

Reporte por Lluvias a Nivel Nacional
Del 17 al 19 de diciembre de 2023, corte 10:00

Fecha y Hora de actualización: martes, 19 de diciembre de 2023 - 10:49 / Página 1 de 4

1. Estado de ríos

De acuerdo al monitoreo de la SGR, al momento se presenta 01 río con tendencia a subir de nivel, con el siguiente detalle:

01 cuerpo de agua con tendencia a aumentar de nivel				
Provincia	Cantón	Parroquia	Sector	Nombre del Río
Santo Domingo De Los Tsáchilas	Santo Domingo	Valle Hermoso	Puente de ingreso a la Parroquia	Río Blanco

2. Situación Hidrometeorológica actual.

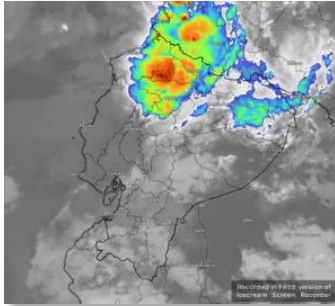

Se encuentra vigente con estatus de advertencia, el monitoreo satelital emitido a las 04h20 del 19 de diciembre, en el que se indica que persisten las lluvias acompañadas de tormentas dispersas en las provincias de Carchi, Imbabura, Pichincha y Esmeraldas.

Se prevé que las lluvias continúen en las siguientes horas.

La Dirección de Monitoreo de Eventos Adversos de la SGR, emitió el mapa de monitoreo de amenaza por inundaciones, con los cantones posiblemente afectados, durante el 19/12/2023 07:00 al 20/12/2023 07:00.

- 88 cantones que podrían ser afectados por inundaciones a causa de precipitación MUY ALTA en las provincias de: Azuay, Bolívar, Cañar, Carchi, Chimborazo, Cotopaxi, Esmeraldas, Imbabura, Loja, Los Ríos, Manabí, Morona Santiago, Napo, Orellana, Pastaza, Pichincha, Santo Domingo de los Tsáchilas, Sucumbíos, Tungurahua y Zamora Chinchipe.

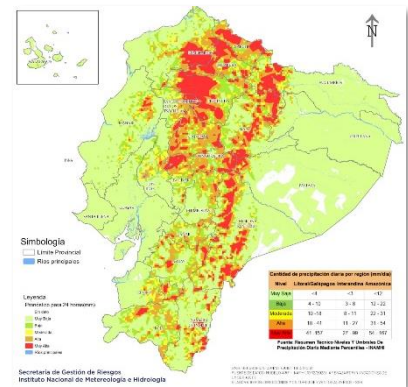

3. Detalle de Eventos

Por lluvias entre el 17 al 19 de septiembre se registraron **26 eventos**: 15 deslizamientos, 3 aluviones, 3 inundaciones, 2 colapsos estructurales, 1 hundimiento, 1 socavamiento y 1 tormenta eléctrica. Las provincias con mayor recurrencia de eventos se registran en **Pichincha e Imbabura**.

Provincia	Aluvión	Colapso Estructural	Deslizamientos	Hundimiento	Inundación	Socavamiento	Tormenta Eléctrica	Total
AZUAY			2					2
CARCHI					1			1
CHIMBORAZO	1							1
IMBABURA			6					6
NAPO			1			1		2
PASTAZA					1			1
PICHINCHA		1	6		1		1	9
SUCUMBÍOS		1						1
TUNGURAHUA	1			1				2
ZAMORA CHINCHIPE	1							1
Total	3	2	15	1	3	1	1	26

Fuente: Unidades de Monitoreo - SNDGR. 19/12/2023 - 10:00

Reporte por Lluvias a Nivel Nacional Del 17 al 19 de diciembre de 2023, corte 10:00

Fecha y Hora de actualización: martes, 19 de diciembre de 2023 - 10:49 / Página 2 de 4

Durante este periodo se han generado varios eventos, a continuación, los mismos, se amplían a un mayor detalle:

Provincia de Azuay

- **Pucará/Pucará/km 105, vía Cuenca-Girón -Pasaje [E-59]**, a causas de las lluvias presentadas la madrugada del 19/12/2023, se registra un deslizamiento que afecta 50 metros lineales de la vía de primer orden. **Al momento se encuentra cerrada. Maquinaria del MTOP realiza labores de limpieza de la vía.**
- **Cuenca/Molleturo/km 76, vía Cuenca-Girón -Pasaje [E-59]**. Por causa de las lluvias presentadas la noche del 17/12/2023 se suscitó un deslizamiento que afectó 15 mts de la vía de primer orden. La cual se encuentra **parcialmente habilitada**. CTE confirmó el evento y brinda seguridad en el punto. SGR coordina con MTOP las acciones de limpieza de la vía.

Provincia de Carchi

- **Tulcán/ Tulcán / El Polígono**, debido a las fuertes precipitaciones registradas el 18/12/2023, se taponaron los sumideros y alcantarillas, producto de esto se inundaron viviendas en el sector por lo cual las evacuaron por los techos de las viviendas debido al nivel del agua. Se vieron atrapados 3 vehículos. Producto de esta inundación se registró una persona fallecida.
 - 1 persona fallecida.
 - 5 viviendas afectadas (información preliminar)
 - 5 personas evacuadas (al momento)
 - 3 vehículos afectadosCuerpo de Bomberos Tulcán, personal y maquinaria del GAD Cantonal Tulcán realizan la evacuación de agua y limpieza de flujos de lodo en viviendas y vías. Personal de la UGR del GAD Cantonal Tulcán realiza la evaluación inicial de necesidades. SGR coordina las acciones de respuesta. Personal del IESS realizó atención pre hospitalaria a las personas afectadas. Personal de MSP y Policía Nacional realizaron la evaluación y levantamiento del cadáver respectivamente.

Provincia de Chimborazo

- **Penipe / Penipe / Vía Penipe - Bilbao - Baños**, el 17/12/2023 por lluvias se reportó un aluvión que afectó la vía de tercer orden, al momento la vía se encuentra **parcialmente habilitada**, **se recomienda circular con precaución e informan si se vuelven a producir precipitaciones en el sector se procederá a cerrar el paso. Vía alterna: Penipe - Cotaló - Baños.**

Provincia de Imbabura

- **Cotacachi/Peñaherrera/Villaflores, vía Peñaherrera - Cuellaje (vía INTAG)**, debido a las fuertes precipitaciones presentadas en la madrugada del 19/12/2023, se registran varios deslizamientos de tierra, flujos de lodo, ramas, piedras en toda la vía de tercer orden conocida como vía INTAG; en el sector Villaflores se verifica la ruptura de la mesa de la vía, al momento el paso se encuentra **cerrado** en su totalidad. **20 metros lineales destruidos de la mesa de la vía. Personal de la UGR del GAD Provincial de Imbabura conjuntamente con los técnicos de otras áreas se movilizarán a verificar que acciones de respuesta se van a realizar. Personal de la UGR del GAD Cantonal Cotacachi realizará el levantamiento de información y posterior el Informe Técnico de las afectaciones.**
- **Cotacachi/Peñaherrera/El Cristal, vía Peñaherrera - Villaflores**, el 19/12/2023 debido a las fuertes precipitaciones presentadas en la madrugada se registra deslizamiento en la vía de tercer orden afectando 50 metros lineales de diferentes tramos, al momento el paso se encuentra **cerrado** en su totalidad.
- **Otavalo/Selva Alegre/ Tramo barrio Nuevo Selva Alegre**, el 19/12/2023 debido a las fuertes precipitaciones registradas en horas de la madrugada, se produjo un deslizamiento de tierra afectando 15 metros de la vía de tercer orden. Al momento se encuentra **cerrada** en su totalidad al tránsito vehicular.
- **Otavalo/Selva Alegre/ Selva Alegre, Selva Alegre - Otavalo**, debido a las fuertes precipitaciones registradas en horas de la madrugada del 19/12/2023, se produjo un deslizamiento de tierra afectando 20 metros lineales de la vía de tercer orden. Al momento se encuentra **cerrada** en su totalidad.
- **Ibarra/El Sagrario/ Puente Tahuando - Ibarra -[E-35]**, por lluvias de la noche del 18/12/2023, se produjo un deslizamiento de tierra afectando 15 metros lineales de la vía de primer orden. Los trabajos de limpieza y habilitación vial han culminado, la vía se encuentra **habilitada** al tránsito vehicular.
- **Cotacachi/Peñaherrera/Cuarabi**, debido a las fuertes precipitaciones registradas estos últimos días se registró un desbordamiento del agua fluvial, debido a que el agua ingresa de forma excesiva por un terreno provocando un deslizamiento de magnitud que afectó la vía de tercer orden cerrando el paso vehicular en su totalidad, está vía conecta a 6 comunas de la parroquia que son Cuarabi, Chinipamba, Villaflores, El Triunfo, Barcelona y Cerro Pelado. Se afectaron 10 familias por el ingreso de flujos de lodo en el que se realizó la limpieza y evacuación de los mismos.
 - 50 metros lineales afectados.
 - 10 familias afectadas (31 personas).
 - 10 viviendas afectadas.

Reporte por Lluvias a Nivel Nacional Del 17 al 19 de diciembre de 2023, corte 10:00

Fecha y Hora de actualización: martes, 19 de diciembre de 2023 - 10:49 / Página 3 de 4

Provincia de Napo

- **El Chaco/Gonzalo Diaz de Pineda/ Río Marker, vía El Chaco - Reventador[E45]**, el 17/12/2023 por lluvias se reportó un socavamiento. Al momento la vía se encuentra **habilitada**. MTOP Napo, GAD Provincial Sucumbíos, GAD Cantonal El Chaco y GAD Parroquial Cascales realizaron labores para rehabilitar la vía.
- **Quijos/Cosanga/Las Palmas, vía Y de Baeza - Y de Narupa[E45-E20]**, debido a las lluvias del 17/12/2023, se produjo un deslizamiento que al interrumpió parcialmente la vía de primer orden afectado Aproximadamente 150 metros lineales, La vía se encuentra **habilitada**. MTOP Napo con apoyo de la Prefectura de Napo realizaron las tareas de limpieza.

Provincia Pastaza

- **Pastaza / Simón Bolívar / Comunidad Shiram Pupunas, Kanus, Ijinti y Mukuchan**, el 17/12/2023 debido a las fuertes precipitaciones presentadas se produce el desbordamiento del Río Oso afectando a la comunidad ubicada a la ribera del río.
Las familias damnificadas se encuentran con familia acogiente.
AFECTACIONES:
 - 6 viviendas destruidas
 - 6 familias damnificadas.
 - 23 familias afectadas (en sus cultivos)
 - Cultivos de yuca, plátano, papachina, maní y balsa (cifra por cuantificar)SGR conjuntamente con GADM de Pastaza y Prefectura realizó el levantamiento de informe EVIN en la comunidad Shiram Pupunas afectada por el desbordamiento del río. Teniente Político acompañó al grupo de técnicos. SGR CZ3 participó en la rueda de prensa donde se coordinará la entrega de asistencia humanitaria.

Provincia Pichincha

- **Quito / Atahualpa / Vía 4 esquinas**, por lluvias de la madrugada del 19/12/2023, se produjo un socavón sobre la vía de segundo orden la cual se encuentra **parcialmente habilitada** al tránsito vehicular.
- **Quito / Perucho / Vía Culebrillas - Perucho**, por lluvias de la madrugada del 19/12/2023, se produjo un deslizamiento de tierra sobre la vía de segundo orden la cual se encuentra **cerrada** al tránsito vehicular.
- **Quito/ La Libertad/La Colmena - Elias Brito y Cayetano Cestarís**, por lluvias ocurridas el 18/12/2023, se produjo el colapso de una pared de ladrillo en la parte subterránea de una edificación lo que afectó directamente a la pared conjunta de una vivienda que presenta fisuras en su parte superior. En la vivienda habita una persona que fue evacuada a familia acogiente por seguridad.
- **Quito / Nayón/ Miravalle 2, Av. Oswaldo Guayasamin, vía Cumbayá - Quito**, el 17/12/2023 por lluvias se reportó un deslizamiento de tierra que obstaculizó parcialmente una vía de segundo orden. Al momento la vía se encuentra **habilitada**. GAD Cantonal realizó la limpieza de la vía.
- **Rumiñahui / Sangolquí / calles 13 de Abril y Atahualpa. Por** lluvias en la mañana del 17/12/2023 se reportó un deslizamiento de tierra que obstaculiza parcialmente una vía de segundo orden. GAD Cantonal Rumiñahui Obras Públicas realizó la limpieza de la vía. Al momento la vía se encuentra **habilitada**.
- **Quito/San José de Minas/ Vía hacia Quito por el Ingreso a Minas**, el 17/12/2023 por lluvias se produjo un deslizamiento de tierra y rocas sobre la vía de segundo orden. **Al momento la vía se encuentra totalmente habilitada. La afectación fue de 8 metros lineales.**
- **Quito / Perucho / Vía Culebrillas - Perucho**. Por lluvias de la madrugada del 17/12/2023, se produjo un deslizamiento que afectó la vía de segundo orden. Posterior a las tareas de limpieza La vía se encuentra **habilitada** al tránsito vehicular. Se registraron 25 metros lineales afectados. GAD Pichincha realizó los trabajos de limpieza y habilitación de la vía.

Provincia de Sucumbíos

- **La Bonita/km 65 vía la Bonita/Puente la Garrapal [E-10]**. El 17/12/2023 debido al deterioro del puente, la vía de primer orden se encuentra **cerrada** vía alterna "Lago Agrio- Coca Loreto", "Y de Narupa Baeza- Pifo- Ibarra"
-1 puente afectado
Policía Nacional realiza control, desviando el tránsito vehicular y de personas. MTOP Sucumbíos cerro el paso al tránsito vehicular hasta realizar los trabajos en el lugar del evento.

Provincia de Tungurahua

- **Ambato/Matriz/ Gómez de la Cerna Y Manuela Sáenz**. El 18/12/2023 debido a las lluvias se produjo el colapso de alcantarillas y posterior hundimiento de la vía de segundo orden que al momento se encuentra **cerrada**. **Se encuentran planificando el inicio de los trabajos.**
- **Ambato / La Matriz / Av. Garcilazo de la Vega y Lope de la Vega.**, el 17/12/2023 por causas de las lluvias presentadas en la mañana se produjo un aluvión que afectó 70 metros lineales a la vía de segundo orden. La cual al momento se **encuentra habilitada**. GAD Ambato realizó labores de limpieza y habilitación de la vía.

Reporte por Lluvias a Nivel Nacional Del 17 al 19 de diciembre de 2023, corte 10:00

Fecha y Hora de actualización: martes, 19 de diciembre de 2023 - 10:49 / Página 4 de 4

Provincia de Zamora

- **Chinchipe/Zamora/Zamora/Vía Podocarpus.** Debido a lluvias presentadas en la tarde del 17/12/2023, se produjo un deslizamiento en 20 metros lineales de la vía de segundo orden, desde la vía Zamora hacia Vía Podocarpus. **La vía se encuentra habilitada.** GAD Cantonal de Zamora realizó labores de limpieza y habilitación de la vía.

Novedades Adicionales Relacionado con Lluvias:

- **Chimborazo/Guamote / Cebadas / Agualiñag.** Debido a las lluvias registradas en la mañana del 17/12/2023 a las 12:30, dos personas quedaron atrapadas en un montículo en medio del río Cebadas cuando realizaban actividades de pesca, personal del Cuerpo de Bomberos de Guamote a las 13:30 realizaron el rescate de las personas, **al momento las personas se encuentran a buen recaudo.** El río Cebadas se encuentra en su cauce normal.
- **Chimborazo / Penipe / La Candelaria / riachuelo Rayomachay, vía al Nevado El Altar.** El 17/12/2023 alrededor de las 11:18 se reportó que un grupo de excursionista se encontraban atrapados por el incremento del riachuelo Tungurahuilla o Rayomachay en el sector antes mencionado. Guías del parque manifestaron que localizaron a los excursionistas alrededor de las 15:30, los cuales descendieron del Nevado, no se reportan novedades relevantes. **Todas las personas fueron puestas a buen recaudo el mismo día.**

Resumen generado por la Dirección de Monitoreo de Eventos Adversos de la Secretaría de Gestión de Riesgos.