

SitRep No. 34 Lluvias

INFORME DE SITUACIÓN PROVINCIAL – GUAYAS

Este Informe cubre el período de 01.01.2023 al 28.08.2023

El próximo SITREP será emitido en caso de generarse nueva actividad relevante

1. Puntos importantes.



- Desde el 01 de enero de 2023 hasta la fecha, en 25 cantones de la provincia del Guayas, se han registrado 486 eventos peligrosos a causa de las lluvias.
- El mayor impacto a la población se ha registrado en los cantones Jujan, Milagro, Santa Lucía, Colimes, Naranjal, Balzar, Palestina.
- Se declararon en emergencia los cantones de Milagro, San Jacinto de Yaguachi, Naranjal, Durán, Alfredo Baquerizo Moreno (Jujan), Gral. Antonio Elizalde (Bucay), Palestina, Colimes, Santa Lucía y Salitre por época lluviosa, los cuales culminaron su vigencia.

2. Situación Hidrometeorológica actual.

En referencia al **Boletín Meteorológico Nro. 41** emitido por el **INAMHI** el **27/08/2023**, vigente desde **13H00** del 27 de agosto hasta las **19H00** del 01 de septiembre de 2023.

De acuerdo a los análisis meteorológicos se prevé el incremento de las condiciones favorables para la propagación de incendios forestales en la Sierra durante el periodo del presente Boletín.

Región Sierra: El nivel de propagación de un incendio forestal varía entre moderada y alta con mayor intensidad en el norte y sur de la región.

Asimismo, se espera el incremento de temperaturas diurnas e incremento de radiación UV en la región Sierra en especial los días 30, 31 de agosto y 1 de septiembre

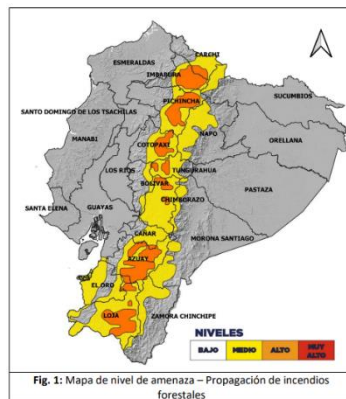

ESTADO DE LOS CUERPOS DE AGUA

En el seguimiento realizado por la Unidad de Monitoreo Guayas, al momento no se presentan ríos desbordados o con tendencia a aumentar de nivel.

3. Eventos Peligrosos y Afectaciones - Resumen

Desde el 01 de enero del 2023 a la fecha, por la época lluviosa se han registrado los siguientes eventos:

Cantón	Inundación	Colapso Estructural de infraestructura	Vendaval	Deslizamiento	Socavamiento	Tormenta Eléctrica	Total general
Guayaquil	79	32	4	22	4	2	143
Daule	27	4	5	1	0	0	37
Salitre (Urbina Jado)	22	3	3	0	4	0	32
Santa Lucía	17	5	9	0	1	0	32
Samborondón	17	1	4	0	0	0	22
Duran	17	2	0	0	0	0	19
Pedro Carbo	6	3	7	0	2	0	18
Alfredo Baquerizo Moreno (Jujan)	14	1	2	0	1	0	18
San Jacinto De Yaguachi	13	1	0	0	3	0	17
Colimes	16	0	0	0	0	0	16
Milagro	15	1	0	0	0	0	16
Balzar	12	0	1	2	0	0	15
Palestina	12	0	3	0	0	0	15
Simón Bolívar	11	1	1	0	2	0	15
Naranjal	10	0	0	0	2	1	13
El Empalme	5	0	4	3	0	0	12
Naranjito	6	0	0	0	3	0	9

Secretaría de Gestión de Riesgos

Dirección: CIS ECU 9-1-1, Av. Samborondón, Km 0,5
 Código postal: 092302 / Samborondón-Ecuador
 Teléfono: +593-4-259 3500
 www.gestionderiesgos.gob.ec



Cantón	Inundación	Colapso Estructural de infraestructura	Vendaval	Deslizamiento	Socavamiento	Tormenta Eléctrica	Total general
Playas	5	4	0	0	0	0	9
Gral. Antonio Elizalde (Bucay)	5	1	0	0	1	0	7
El Triunfo	3	1	0	0	2	0	6
Balao	4	0	1	0	0	0	5
Isidro Ayora	4	0	0	0	0	0	4
Lomas De Sargentillo	4	0	0	0	0	0	4
Nobol	1	0	0	0	0	0	1
Cmel. Marcelino Maridueña	1	0	0	0	0	0	1
Total general	326	60	44	28	25	3	486

Fuente: Unidad de Monitoreo Guayas – SGR. 28/08/2023 11:30

4. Eventos Peligrosos y Afectaciones - Resumen.

Por eventos detallados en la tabla anterior, se han registrado las siguientes afectaciones:

Afectación a Personas:			
	Personas afectadas:	47.551	 Personas damnificadas: 266
Afectación a Viviendas:			
	Viviendas afectadas:	8.288	 Viviendas destruidas: 41
Afectación a servicios básicos esenciales e infraestructura:			
Vías afectadas (kilómetros lineales)		Superficie agrícola impactada (hectáreas)	
	Primer Orden:	0,12	Afectación parcial: 2.687,01
	Segundo Orden:	0,74	Afectación total o pérdida: 13.437,70
	Tercer Orden:	0,41	 Total de superficie agrícola impactada: 16.124,71
	Total Vías afectadas (metros lineales):	1,27	
Infraestructura educativa		Infraestructura de salud	
	Unidades Educativas con daño funcional:	446	 Centros de Salud afectados: 9
	Unidades Educativas con daño estructural:	69	Centros de Salud destruidos: 0
	Total de unidades impactadas:	515	Total de centros de salud impactados: 9
Bienes Públicos			
	Bienes públicos afectados:	16	 Puentes afectados: 9

Fuente: Unidades de Monitoreo – SNDGR. 28/08/2023 11:30

5. Detalle de afectaciones por cantones (desde el 1 de enero del año 2023 a la fecha).

Secretaría de Gestión de Riesgos

Dirección: CIS ECU 9-1-1, Av. Samborondón, Km 0,5
 Código postal: 092302 / Samborondón-Ecuador
 Teléfono: +593-4-259 3500
 www.gestionderiesgos.gob.ec

Cantón	No. de Evento	Personas Heridas	Personas Fallecidas	Personas Impactadas	Familias Afectadas	Personas Damnificadas	Familias Damnificadas	Viviendas Afectadas	Viviendas Destruídas	Establecimientos Educativos Afectados	C. De Salud Afectados	Puentes Afectados	Bienes Públicos Destruídos	Bienes Privados Destruídos	Km De Vías Afectadas	Ha. Cultivo Afectados	Ha. Cultivo Perdidos	Animales Afectados	Animales Muertos
Alfredo Baquerizo Moreno (Juján)	18	0	0	11339	3415	5	1	2721	1	0	0	1	0	0	0,06	1096,00	2209	690	0
Milagro	16	0	0	8511	2126	7	1	2000	1	4	1	0	0	0	0	62,00	440	0	0
Santa Lucía	32	0	0	5398	1385	10	3	909	2	2	1	0	0	0	0	25,50	2201	0	0
Colimes	16	0	0	3840	1130	108	26	239	0	0	0	1	0	1	0	52,00	1676,5	5	0
Naranjal	13	1	0	3460	865	0	0	0	0	0	0	0	2	0	0	716,00	2457	0	0
Balzar	15	0	0	3240	860	0	0	201	0	0	0	1	0	0	0,07	27,50	1744,5	245	100
Palestina	15	0	0	2174	612	0	0	239	0	0	0	0	0	0	0	72,50	844,5	0	0
Simón Bolívar	15	0	0	1794	600	3	1	572	1	0	0	0	0	0	0	0,00	0	123	0
Daule	37	0	0	1393	464	38	11	322	10	3	0	0	1	0	0	128,00	76,5	0	0
Salitre (Urbina Jado)	32	0	0	1239	384	5	2	249	2	6	1	0	1	1	0,03	5,50	189,7	502	0
San Jacinto De Yaguachi	17	0	0	1112	278	0	0	0	0	2	2	1	1	0	0,02	195,00	917	360	0
Durán	19	0	0	976	240	7	1	203	1	7	0	1	1	0	0	90,00	108	0	0
Guayaquil	143	1	0	785	184	50	14	122	13	35	3	0	5	15	0,86	25,00	64	0	0
Samborondón	22	0	0	516	135	5	2	80	2	0	0	0	0	1	0	16,00	192	0	0
Playas	9	0	0	499	120	0	0	120	0	3	0	1	2	0	0,01	0,00	0	0	0
Isidro Ayora	4	0	0	472	118	0	0	116	0	0	0	0	0	0	0	20,00	0	0	0
Naranjito	9	0	0	361	91	0	0	10	0	0	0	2	1	0	0	132,01	298	0	0
Pedro Carbo	18	0	0	191	42	6	1	42	1	0	1	0	0	0	0	0,00	0	0	0
Balao	5	0	3	190	49	12	4	49	4	2	0	0	0	0	0,06	0,00	0	0	0
General Antonio Elizalde (Bucay)	7	0	0	129	33	0	0	32	0	2	0	1	1	0	0,04	0,00	0	0	0
El Triunfo	6	0	0	80	23	4	1	23	1	1	0	0	1	0	0,05	20,00	20	0	0
Lomas De Sargentillo	4	0	0	67	25	0	0	25	0	0	0	0	0	0	0	0,00	0	0	0
Coronel Marcelino Maridueña	1	0	0	28	12	0	0	9	0	0	0	0	0	0	0	4,00	0	0	0
El Empalme	12	0	0	23	5	6	2	5	2	2	0	0	0	0	0,07	0,00	0	0	0
Nobol	1	0	0	0	0	0	0	0	0	0	0	0	0	0	0	0,00	0	0	0
Suma total	486	2	3	47817	13196	266	70	8288	41	69	9	9	16	18	1,27	2687,01	13437,7	1925	100

Fuente: Unidad de Monitoreo Guayas – SGR. 28/08/2023 11:30

6. Alojamientos temporales activos.

No se tiene alojamientos temporales activos en la provincia.

7. Asistencia humanitaria.

En cuanto a asistencia humanitaria entregada por parte de la Secretaría de Gestión de Riesgos se registra:

Cantón	Kit Complementario De Alimentos	Kit De Primera Respuesta (Kprh) Para 3 Días	Kit De Aseo Personal	Botas De Caucho (Par)	Camas	Cobijas /Frazadas	Colchones	Kit De Dormir	Kit De Vajilla	Cocinetas	Mosquiteras, Redes De Cama	Kit De Limpieza (Albergue)	Otros
Alfredo Baquerizo Moreno (Jujan)	0	0	8	0	0	0	0	25	0	0	15	0	20
Balzar	0	0	0	0	0	0	0	20	0	0	0	0	0
Colimes	5	100	0	12	15	0	0	15	0	0	0	2	0
Crnel. Marcelino Maridueña	12	0	0	0	0	0	0	0	0	0	0	0	0
Daule	8	60	0	29	0	0	0	0	8	0	0	0	0
El Empalme	0	1	7	0	0	0	0	15	5	0	0	0	2
Guayaquil	46	0	0	0	0	0	0	0	0	0	0	0	0
Isidro Ayora	45	0	0	0	0	0	0	0	0	0	0	0	0
Lomas De Sargentillo	0	63	2	0	0	0	0	3	3	0	0	0	0
Milagro	63	297	81	0	50	0	0	80	80	2	80	8	0
Naranjito	0	5	0	0	0	0	0	5	0	0	0	0	0
Palestina	0	132	0	0	0	0	0	2	0	0	0	0	0
Pedro Carbo	0	43	19	0	0	0	15	53	16	0	0	0	0
Playas	0	100	0	0	0	0	0	0	0	0	0	0	0
Salitre	0	0	2	0	0	0	0	9	2	0	0	0	0
Samborondón	0	77	0	0	0	0	0	15	0	0	0	0	0
Santa Lucía	5	158	25	10	0	3	3	16	10	0	3	0	11
Simón Bolívar	65	0	17	0	0	0	0	31	17	0	0	0	20
Suma total	249	1036	161	51	65	3	18	289	141	2	98	10	53

Secretaría de Gestión de Riesgos

Dirección: CIS ECU 9-1-1, Av. Samborondón, Km 0,5
 Código postal: 092302 / Samborondón-Ecuador
 Teléfono: +593-4-259 3500
 www.gestionderiesgos.gob.ec

En cumplimiento al Decreto Ejecutivo N° 316 de fecha 6 de enero de 2022, donde se crea el “Bono de contingencia para personas afectadas por eventos de origen natural o antrópico”, La Secretaria de Gestión de Riesgos a solicitado al MIES se active el Bono de contingencia para personas damnificadas por la época lluviosa conforme al levantamiento EVIN, como se detalla a continuación:

Cantón	Inundación	Vendaval	No. De Bonos Solicitados
Alfredo Baquerizo Moreno (Jujan)	150		150
Balzar	85		85
Milagro	297		297
Playas	100		100
Colimes	220		220
El Empalme		4	4
Pedro Carbo		7	7
Samborondón	72		72
Total	924	11	935

A continuación, se reporta asistencia humanitaria entregada por el SNDGR:

Cantón	Kit Complementario de Alimentos	Kit de Primera Respuesta (KPRH) para 3 días	Raciones Alimenticias 24 horas	Refrigerio	Kit de Aseo Personal	Toallas de Baño	Cobijas / Frazadas	Botas de Caucho (par)	Colchones	Kit de Dormir	Kit de Cocina	Kit de Vajilla	Kit de Limpieza (albergue)	Mosquiteras, redes de camas	Agua en Recipiente no Retornable (gal)	Bidón para Agua	Carpas	Lonas / Plástico	Saquillos Control de Inundaciones	Cemento	Otros
Alfredo Baquerizo Moreno (Jujan)	0	58	0	0	0	0	0	0	0	0	0	0	0	0	0	0	0	0	5000	0	650
Balzar	0	193	170	0	0	0	0	0	0	0	0	0	0	0	0	0	0	0	0	0	400
Cnel. Marcelino Maridueña	0	0	0	0	0	12	0	0	12	12	0	0	0	0	0	0	0	0	0	0	0
Colimes	0	80	0	0	0	0	0	0	0	0	0	0	0	0	0	0	0	0	0	0	0
Daule	0	2	15	0	6	0	0	0	0	20	0	0	0	0	0	0	0	0	0	5	51
Duran	0	1	0	0	1	0	0	0	0	1	0	0	1	0	0	0	0	0	0	0	0
El Empalme	1	0	2	0	0	0	0	0	0	0	0	0	0	0	0	0	0	0	0	0	0
Guayaquil	49	21	0	0	6	0	0	0	0	1	7	0	47	0	0	0	0	0	0	0	0
Milagro	0	3100	300	150	0	0	300	0	10	1	0	1	0	0	500	60	1	0	0	0	321
Palestina	0	50	0	0	0	0	0	60	0	0	0	0	65	0	0	0	0	0	0	0	145
Pedro Carbo	0	0	7	0	0	0	0	0	0	0	0	0	19	0	0	0	0	0	0	0	0
Playas	0	200	0	0	0	0	80	0	80	0	0	0	0	0	0	0	0	0	0	0	160
Salitre	0	0	0	0	0	0	0	5	0	0	0	0	2	0	0	0	0	0	0	0	6
Samborondón	0	0	0	0	0	0	0	78	0	0	0	0	0	11	0	0	0	14	0	0	44
Santa Lucía	0	127	20	0	0	0	0	0	0	0	0	0	0	0	0	0	0	0	0	0	0
Simón Bolívar	0	82	7	0	55	0	30	0	0	0	0	0	0	0	0	0	0	0	0	0	0
Suma total	50	3914	521	150	68	12	410	143	102	35	7	1	134	11	500	60	1	14	5000	5	1777

Fuente: Unidad de Monitoreo Guayas – SGR. 28/08/2023 11:30

8. COE activados, casos representativos y acciones de respuesta

Por lluvias desde el 01/01/2023 hasta la presente fecha se han activado los siguientes COE:

COE Provincial Activado	
Guayas	09/03/2023

COE Cantonales Activados (14)	
Cantón	Fecha
Santa Lucía	22/04/2023
Salitre	19/04/2023
Colimes	19/04/2023
Palestina	18/04/2023
Santa Lucía	16/04/2023
Guayaquil	23/03/2023
Naranjal	21/03/2023
Balao	15/03/2023
Alfredo Baquerizo Moreno (Jujan)	13/03/2023
Milagro	10/03/2023
El Triunfo	10/03/2023
San Jacinto de Yaguachi	10/03/2023
Simón Bolívar	09/03/2023
Gral. Antonio Elizalde (Bucay)	06/04/2023

Declaratorias de Emergencia (9)	
Cantón	Fecha
Santa Lucía	22/04/2023
Palestina	23/04/2023
Colimes	19/04/2023
Durán	24/03/2023
Naranjal	21/03/2023
Alfredo Baquerizo Moreno (Jujan)	13/03/2023
San Jacinto de Yaguachi	11/03/2023
Milagro	10/03/2023
Gral. Antonio Elizalde (Bucay)	06/04/2023

Secretaría de Gestión de Riesgos

Dirección: CIS ECU 9-1-1, Av. Samborondón, Km 0,5
 Código postal: 092302 / Samborondón-Ecuador
 Teléfono: +593-4-259 3500
 www.gestionderiesgos.gob.ec

No se han registrado novedades relevantes por lluvias durante los últimos 15 días en la provincia.

Sitrep generado por la Unidad de Monitoreo de Eventos Adversos de la Secretaría de Gestión de Riesgos.

SitRep elaborado por:

Nombre: Shirley Quiroz

Correo electrónico: shirley.quiroz@gestionderiesgos.gob.ec

Teléfono: 042593500

SitRep aprobado por:

Nombre: Javier Sarango

Correo electrónico: jose.sarango@gestionderiesgos.gob.ec

Teléfono: 042593500

Secretaría de Gestión de Riesgos

Dirección: CIS ECU 9-1-1, Av. Samborondón, Km 0,5

Código postal: 092302 / Samborondón-Ecuador

Teléfono: +593-4-259 3500

www.gestionderiesgos.gob.ec

