

## SitRep No. 03 – Incendios Forestales – Provincia de Loja

INFORME DE SITUACIÓN PROVINCIAL

Este Informe cubre el período de 31.07.2023 al 07.08.2023 10h00

El próximo SITREP será emitido en caso de generarse nueva actividad relevante

### 1. Puntos importantes

- Desde el 31 de julio de 2023 hasta la fecha, en la provincia de Loja se han registrado 16 incendios forestales; el de mayor impacto se registra en los sectores de Cruz Mayor y Agua del Milagro en la parroquia de El Cisne del cantón Loja.
- Se activó del COE Provincial para coordinar acciones por el flagelo suscitado en la parroquia de El Cisne.
- Se activó la brigada BRIF (Brigadas de Refuerzo en Incendios Forestales) de CB Santa Rosa (El Oro) y CB Cuenca (Azua), quienes se movilizaron a brindar apoyo en la liquidación del flagelo en la parroquia de El Cisne

**NIVEL DE AFECTACIÓN**

**3**

Calificación realizada con base al Manual del COE 2017

### 2. Situación Hidrometeorológica actual.

De acuerdo al Boletín No. 219 de "Predicción de focos de calor" emitido por el INAMHI, para el lunes 07 de agosto de 2023, La Dirección de Pronósticos y Alertas Hidrometeorológico, basándose en la información que se obtiene del modelo Numérico WRF, emite el siguiente pronóstico: humedad relativa, dirección de vientos y temperatura máxima previsto por el modelo numérico WRF.

Índice HAINES

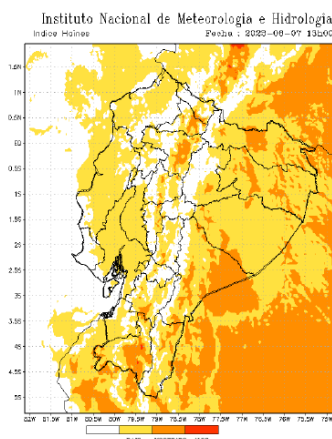

En caso de la activación de un incendio forestal, la probabilidad de propagación es moderada en el norte y sur de la sierra.

Región Litoral: Bajo.  
 Región Interandina: Entre moderado y bajo.  
 Región Oriental: Entre moderado y bajo.

Temperatura Máxima

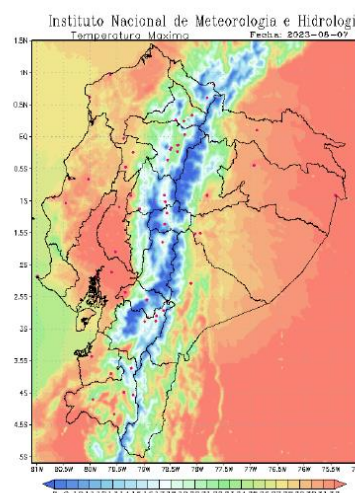

Región Litoral: Entre 24 a 33 °C;  
 Región Interandina: Entre 18 a 24 °C;  
 Región Oriental: Entre 25 a 33 °C.

### 3. Incendios activos y controlados.

Mediante monitoreo realizado con los puntos focales del SNDGR en territorio, a la hora de corte de este informe, se registran los siguientes incendios forestales activos a nivel provincial:

Provincia	Cantón	Parroquia	Sector	Fecha del evento	Has. Afectadas (aprox)
<b>Activos (2)</b>					
Loja	Loja	Sucre	Villonaco	06/08/2023	3
Loja	Loja	Malacatos	Nangora	06/08/2023	3

### Secretaría de Gestión de Riesgos

Dirección: CIS ECU 9-1-1, Av. Samborondón, Km 0,5  
 Código postal: 092302 / Samborondón-Ecuador  
 Teléfono: +593-4-259 3500  
 www.gestionderiesgos.gob.ec

Liquidado (7)					
Loja	Loja	El Cisne	Varios Sectores: Cruz Mayor y Agua del Milagro	31/07/2023	467.5
Loja	Loja	Malacatos	Ceibopamba	01/08/2023	20
Loja	Loja	Vilcabamba	Santorum	01/08/2023	5
Loja	Catamayo	San Pedro de la Bendita	Entrada a La Arada	04/08/2023	3
Loja	Loja	Gualel	San Francisco	04/08/2023	50
Loja	Calvas	Lucero	Santa Ana	06/08/2023	25
Loja	Catamayo	Catamayo	Vía a Chichaca – Túnel Chichaca	06/08/2023	5

Fuente: Unidad de Monitoreo - SGR. 07/08/2023 10:00

#### 4. Eventos Peligrosos y Afectaciones - Resumen.

Del 31 de julio a la fecha, en la provincia de Loja se han registrado 16 incendios forestales, afectando un total de 658,5 hectáreas de cobertura vegetal quemada.

Cobertura vegetal quemada (hectáreas)	
	Cobertura vegetal quemada: 658,5
	Total de superficie cobertura vegetal impactada: 658,5

A continuación, se detalla el número de eventos y hectáreas quemadas a nivel cantonal.

Cantón/Parroquia	Evento	Ha. Cobertura Vegetal Quemada
<b>LOJA</b>	<b>8</b>	<b>563,5</b>
El Cisne	1	467,5
Malacatos (VALLADOLID)	2	27
Vilcabamba (VICTORIA)	1	5
Sucre	2	13
Gualel	2	51
<b>OLMEDO</b>	<b>2</b>	<b>18</b>
Olmedo	2	18
<b>Quilanga</b>	<b>1</b>	<b>3</b>
San Antonio De Las Aradas (Cab. En Las Aradas)	1	3
<b>CATAMAYO</b>	<b>2</b>	<b>8</b>
San Pedro de la Bendita	2	8
<b>PALTAS</b>	<b>2</b>	<b>41</b>
Catacocha	2	41
<b>CALVAS</b>	<b>1</b>	<b>25</b>
Lucero	1	25
<b>Total general</b>	<b>16</b>	<b>658,5</b>

Fuente: Unidad de Monitoreo - SGR. 07/08/2023 10:00

**Nota aclaratoria:** Toda la información de cifras mostradas en el presente Informe, está sujeta a variación en virtud del levantamiento continuo de información.

#### Eventos de mayor impacto:

Entre los casos más relevantes podemos mencionar los siguientes:

##### Zona 7

- **Loja/Loja/Malacatos/Nangora**, el 06/08/2023, por causas desconocidas se produjo un incendio forestal al momento se encuentra **ACTIVO** se reportan aproximadamente 03 hectáreas de vegetación nativa quemada. Personal de Cuerpo de Bomberos de Loja (Estación Malacatos y Estación Vilcabamba), realizan labores de sofocación y liquidación. La SGR coordinó la atención del evento y realiza constante monitoreo.

#### Secretaría de Gestión de Riesgos

Dirección: CIS ECU 9-1-1, Av. Samborondón, Km 0,5  
 Código postal: 092302 / Samborondón-Ecuador  
 Teléfono: +593-4-259 3500  
 www.gestionderiesgos.gob.ec

- *Loja/Loja/Sucre/Villonaco*, el 06/08/2023, por causas desconocidas se produjo un incendio forestal al momento se encuentra **ACTIVO** se reportan aproximadamente 03 hectáreas de vegetación nativa quemada. Personal de Cuerpo de Bomberos de Loja, realizan labores de sofocación y liquidación. La SGR coordinó la atención del evento y realiza constante monitoreo.
- *Loja/Calvas/El Lucero/Santa Ana*, el 06/08/2023, por causas desconocidas se produjo un incendio forestal al momento se encuentra **LIQUIDADO** se reportan aproximadamente 25 hectáreas de vegetación nativa quemada. Personal de Cuerpo de Bomberos de Calvas, realizan labores de sofocación y liquidación. La SGR coordinó la atención del evento y realiza constante monitoreo.
- *Loja/Loja/Gualel/San Francisco*, el 04/08/2023, por causas desconocidas se produjo un incendio forestal al momento se encuentra **LIQUIDADO** se reportan aproximadamente 50 hectáreas de vegetación quemada. Personal de Cuerpo de Bomberos de Loja, realizan labores de sofocación y liquidación. La SGR coordinó la atención del evento y realiza constante monitoreo.
- *Loja/Catamayo/San Pedro de la Bendita/Entrada a la Arada*, el 04/08/2023, por causas desconocidas se produjo un incendio forestal al momento se encuentra **LIQUIDADO** se reportan aproximadamente 3 hectáreas de vegetación quemada. Personal de Cuerpo de Bomberos de Catamayo, realizan labores de sofocación y liquidación. La SGR coordinó la atención del evento y realiza constante monitoreo.
- *Loja/Loja/El Cisne/Varios sectores, Cruz Mayor y Agua del Milagro*, el 31/07/2023, por causas desconocidas se produjo un incendio forestal al momento se encuentra **LIQUIDADO** se reportan 467,5 hectáreas de vegetación quemada.
  - Cuerpo de Bomberos de los cantones Loja y Catamayo de la provincia de Loja, Bomberos Santa Rosa, Portovelo y Piñas de la provincia de El Oro; Bomberos de Cuenca de Azuay; Bomberos de Yantzaza de Zamora Chinchipe realizaron labores de sofocación del flagelo
  - FF.AA brindó apoyo a la sofocación y liquidación del flagelo.
  - Se activó la brigada BRIF (Brigadas de Refuerzo en Incendios Forestales) de (El Oro y Azuay), quienes se movilizaron a brindar apoyo en la liquidación del flagelo.
  - PMU realizó acciones de coordinación para liquidación del flagelo.
  - Se activó el COPAE en la Parroquia El Cisne para coordinación de la emergencia.
  - Se activó el COE Provincial para coordinar acciones por el flagelo suscitado.
  - Personal de la SGR CZ7 realizaron levantamiento de información, lectura geoespacial y coordinación técnica.
  - UMEVA-SGR coordinó la atención del evento y monitoreo.

## Secretaría de Gestión de Riesgos

Dirección: CIS ECU 9-1-1, Av. Samborondón, Km 0,5  
Código postal: 092302 / Samborondón-Ecuador  
Teléfono: +593-4-259 3500  
www.gestionderiesgos.gob.ec

5. Mapa de hectáreas de cobertura de vegetal quemada. Incendio parroquia El Cisne

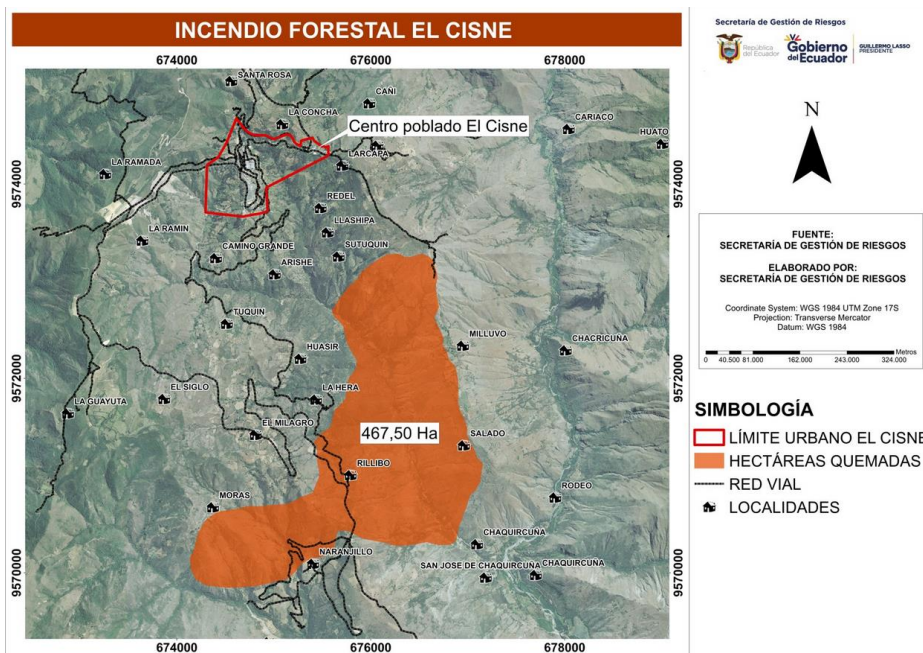

SitRep generado por la Dirección de Monitoreo de Eventos Adversos de la Secretaría de Gestión de Riesgos.

**SitRep elaborado por:**

Nombre: Tatiana Ortiz – Operador Provincial  
 Correo electrónico: [tatiana.ortiz@gestionderiesgos.gob.ec](mailto:tatiana.ortiz@gestionderiesgos.gob.ec)  
 Teléfono: 073701242  
 Para ser agregado o removido de esta lista de SitRep, por favor envíe un correo electrónico a [sala.nacional@gestionderiesgos.gob.ec](mailto:sala.nacional@gestionderiesgos.gob.ec)  
 Para más información, visite nuestro sitio Web: <https://www.gestionderiesgos.gob.ec/informes-de-situacion-actual-por-eventos-adversos-ecuador/>

**SitRep aprobado por:**

Nombre: Javier Revelo – Analista de Monitoreo de Eventos Adversos  
 Correo electrónico: [director.monitoreo@gestionderiesgos.gob.ec](mailto:director.monitoreo@gestionderiesgos.gob.ec)  
 Teléfono: 042593500 ext. 1960

**Secretaría de Gestión de Riesgos**

Dirección: CIS ECU 9-1-1, Av. Samborondón, Km 0,5  
 Código postal: 092302 / Samborondón-Ecuador  
 Teléfono: +593-4-259 3500  
[www.gestionderiesgos.gob.ec](http://www.gestionderiesgos.gob.ec)

