

SitRep No. 37 – Época Lluviosa

INFORME DE SITUACIÓN PROVINCIAL – LOS RÍOS

Este Informe cubre el período de 01.01.2023 al 28.06.2023

El próximo SITREP será emitido en caso de generarse nueva actividad relevante

1. Puntos importantes.



- Desde el 1 de enero de 2023 hasta la fecha, en 13 cantones en la provincia de Los Ríos, se han registrado 180 eventos peligrosos ocasionados por la época lluviosa.
- Los cantones con mayor afectación son: Vinces, Montalvo, Baba, Babahoyo, Ventanas, Valencia y Urdaneta.
- Las entidades de coordinación han activado el COE Provincial y COE Cantonal en Babahoyo, Montalvo, Quinsaloma y Vinces en donde las instituciones de respuesta realizan entrega de Asistencia Humanitaria en los sectores afectados.
- Se mantiene activo un alojamiento temporal en el cantón Montalvo.

2. Situación Hidrometeorológica actual.

En referencia al pronóstico del tiempo en la región litoral del Ecuador para el 28 y 29 de junio del 2023.

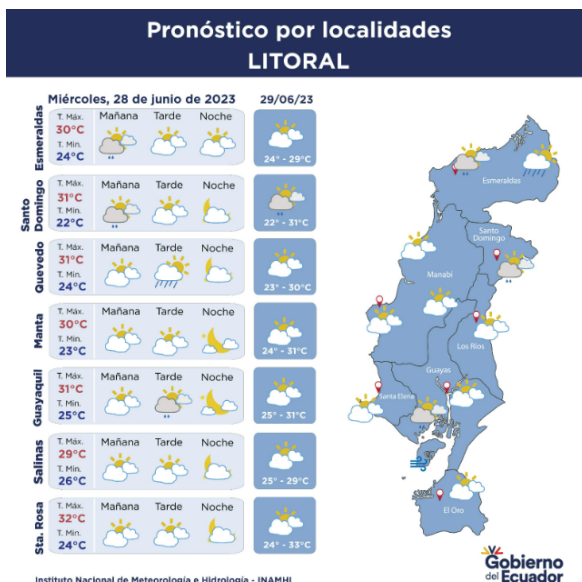

ESTADO DE LOS CUERPOS DE AGUA

En el seguimiento realizado por la Unidad de Monitoreo de la SGR Los Ríos, se encuentran categorizados en su nivel normal.

3. Eventos Peligrosos y Afectaciones - Resumen.

Desde el 01 de enero del 2023 a la fecha, por la época lluviosa se han registrado los siguientes eventos:

Nro	Cantón	Deslizamiento	Inundación	Socavamiento	Vendaval	Colapso Estructural	Suma Total
1	Babahoyo	0	27	7	15	8	57
2	Quevedo	2	16	0	4	1	23
3	Baba	0	9	1	7	0	17
4	Montalvo	1	9	4	1	0	15
5	Ventanas	0	8	4	2	0	14
6	Vinces	0	10	0	2	1	13
7	Urdaneta	0	9	1	1	0	11

Secretaría de Gestión de Riesgos

Dirección: CIS ECU 9-1-1, Av. Samborondón, Km 0,5
 Código postal: 092302 / Samborondón-Ecuador
 Teléfono: +593-4-259 3500
 www.gestionderiesgos.gob.ec



Nro	Cantón	Deslizamiento	Inundación	Socavamiento	Vendaval	Colapso Estructural	Suma Total
8	Valencia	1	4	3	1	0	9
9	Buena Fe	0	4	0	1	0	5
10	Palenque	0	5	0	0	0	5
11	Quinsaloma	2	3	0	0	0	5
12	Mocache	0	3	0	0	0	3
13	Puebloviejo	0	2	0	1	0	3
Suma total		6	109	20	35	10	180

4. Eventos Peligrosos y Afectaciones - Resumen.

Por eventos detallados en la tabla anterior, se han registrado las siguientes afectaciones:



Afectación a Personas:





	Fallecidos:	2		Heridos:	-
	Personas afectadas:	32.114		Personas damnificadas:	95

Afectación a Viviendas:

	Viviendas afectadas:	7.788		Viviendas destruidas:	25
---	----------------------	-------	---	-----------------------	----

Afectación a servicios básicos esenciales e infraestructura:

Vías afectadas (km lineales)		Superficie agrícola impactada (hectáreas)			
	Primer Orden:	6,45	Afectación parcial:	2.971	
	Segundo Orden:	2,03	Afectación total o pérdida:	1.065	
	Tercer Orden:	7,04		Total de superficie agrícola impactada:	4.036
	Total Vías afectadas (metros lineales):	15,52			

Infraestructura educativa		Infraestructura de salud			
	Unidades Educativas con daño funcional:	138		Centros de Salud afectados:	4
	Unidades Educativas con daño estructural:	11		Centros de Salud destruidos:	0
	Total de unidades impactadas:	149		Total de centros de salud impactados:	4

Bienes Públicos

	Bienes públicos afectados:	5		Puentes afectados:	10
	Bienes públicos destruidos:	2		Puentes destruidos:	2

Fuente: Unidades de Monitoreo - SNDGR. 28/06/2023 12:00

Secretaría de Gestión de Riesgos

Dirección: CIS ECU 9-1-1, Av. Samborondón, Km 0,5
 Código postal: 092302 / Samborondón-Ecuador
 Teléfono: +593-4-259 3500
 www.gestionderiesgos.gob.ec

5. Detalle de afectaciones por cantones (desde el 1 de enero del año 2023 a la fecha).

Nro	Cantón	No. de Evento	Personas Fallecidas	Personas Impactadas	Familias Afectadas	Personas Damnificadas	Familias Damnificadas	Viviendas Afectadas	Viviendas Destruídas	Centros De Salud Afectados	Puentes Afectados	Puentes Destruídos	Bienes Públicos Afectados	Bienes Públicos Destruídos	Bienes Privados Destruídos	Km De Vías Afectadas	Ha. Cultivo Afectados	Ha. Cultivo Perdidos
1	Vinces	13	0	9632	2472	0	0	1521	4	0	1	0	0	0	0	0,05	0	0
2	Montalvo	15	0	6666	1804	12	3	982	10	0	1	0	2	0	2	8,05	853	0
3	Baba	17	0	5314	1521	14	4	89	0	0	0	0	1	0	0	0,00	0	0
4	Babahoyo	57	1	3970	1177	41	9	1420	3	0	2	1	1	0	0	6,10	1477	1020
5	Ventanas	14	0	1351	385	9	2	52	0	0	0	0	0	0	0	0,00	85	5
6	Urdaneta	11	0	1288	322	2	1	21	0	0	0	0	0	0	0	0,00	0	0
7	Valencia	9	0	939	516	0	0	232	3	0	0	0	0	0	1	0,02	0	0
8	Quevedo	5	1	934	234	10	2	234	2	0	1	0	0	2	0	0,34	0	0
9	Palenque	23	0	916	232	7	3	212	1	0	0	1	0	0	1	0,40	324	0
10	Quinsaloma	5	0	648	162	0	0	304	0	0	3	0	1	0	0	0,26	0	0
11	Mocache	3	0	380	92	0	0	376	2	0	2	0	0	0	0	0,10	10	40
12	Puebloviejo	3	0	137	34	0	0	2339	0	4	0	0	0	0	0	0,11	222	0
13	Buena Fe	5	0	34	7	0	0	6	0	0	0	0	0	0	0	0,10	0	0
Total general		180	2	32209	8958	95	24	7788	25	4	10	2	5	2	4	15,52	2971	1065

*Personas impactadas incluye personas afectadas y damnificadas

A continuación, se presenta el detalle de personas fallecidas a causa de eventos relacionados con la época lluviosa desde enero 2023:

Cantón	Parroquia	Sector	Evento	Fecha del evento	No. de fallecidos	Descripción
Babahoyo	Febres Cordero	rcto. San José del Edén	Vendaval	28/2/2023	1	Fuertes vientos provocaron la destrucción de la vivienda, misma que fue encontrada sin vida.
Quinsaloma	Quinsaloma	varios sectores	Inundación	25/5/2023	1	El desbordamiento de los ríos Umbe con el río Calabi que afectaron a varias viviendas y la fuerza de la corriente provocó la muerte de la persona.

6. Alojamiento temporales activos.

La Provincia de Los Ríos se activó un alojamiento temporal en el Cantón Montalvo en la Escuela Seis de Octubre al momento se encuentran alojadas 9 familias y 19 personas.

7. Asistencia humanitaria.

En cuanto a asistencia humanitaria entregada por parte de la Secretaría de Gestión de Riesgos se registra:

Nro.	Cantón	Kit Complementario De Alimentos (15 días -4)	Kit De Primera Respuesta (Kprh) para 3 días	Kit De Aseo Personal	Kit De Dormir	Kit De Vajilla	Mosquiteras, Redes de	Kit de Limpieza (Albergue)	Saquillos control de inundaciones
1	Baba	178	4	4	6	4	2	0	0
2	Babahoyo	233	119	72	20	14	0	0	0

Secretaría de Gestión de Riesgos

Dirección: CIS ECU 9-1-1, Av. Samborondón, Km 0,5
 Código postal: 092302 / Samborondón-Ecuador
 Teléfono: +593-4-259 3500
 www.gestionderiesgos.gob.ec

Nro.	Cantón	Kit Complementario De Alimentos (15 días -4	Kit De Primera Respuesta (Kprh) para 3 días	Kit De Aseo Personal	Kit De Dormir	Kit De Vajilla	Mosquiteras, Redes de	Kit de Limpieza (Albergue)	Saquillos control de inundaciones
3	Montalvo	25	150	26	20	13	0	1	0
4	Palenque	0	0	1	2	1	0	0	0
5	Puebloviejo	0	35	2	3	2	0	2	0
6	Quinsaloma	0	85	40	82	0	0	0	0
7	Urdaneta	91	0	0	0	0	0	0	0
8	Valencia	20	1	1	0	1	0	0	0
9	Ventanas	1	149	3	33	3	0	0	0
10	Vinces	100	0	0	0	0	0	0	1000
Suma Total		648	543	149	166	38	2	3	1000

En cumplimiento al Decreto Ejecutivo N° 316 de fecha 6 de enero de 2022, donde se crea el “Bono de contingencia para personas afectadas por eventos de origen natural o antrópico”, La Secretaria de Gestión de Riesgos a solicitado al MIES se active el Bono de contingencia para personas damnificadas por la época lluviosa conforme al levantamiento EVIN, como se detalla a continuación:

Nro.	Cantón	Inundación	No. De Bonos Solicitados
1	Baba	1046	1046
2	Babahoyo	558	558
3	Montalvo	363	363
4	Quevedo	176	176
5	Quinsaloma	92	92
6	Valencia	300	300
7	Vinces	366	366
Suma Total		2901	2901

A continuación, se reporta asistencia humanitaria entregada por el SNDGR:

Nro.	Cantón	Kit Complementario De Alimentos (15 días -4 personas)	Kit De Primera Respuesta (Kprh) para 3 días	Raciones Alimenticias 24	Kit de aseo personal	Kit de vestir	Kit De Dormir	Kit De Vajilla	Agua en recipientes no retornable (gal)	Saquillos control de inundaciones	Láminas de Zinc	Otros
1	Baba	97	0	0	1	0	2	1	0	0	0	0
2	Babahoyo	141	162	0	5	115	9	23	23	0	36	213
3	Mocache	0	100	0	0	0	0	0	0	0	0	0

Secretaría de Gestión de Riesgos

Dirección: CIS ECU 9-1-1, Av. Samborondón, Km 0,5
 Código postal: 092302 / Samborondón-Ecuador
 Teléfono: +593-4-259 3500
 www.gestionderiesgos.gob.ec

Nro.	Cantón	Kit Complementario De Alimentos (15 días -4 personas)	Kit De Primera Respuesta (Kprh) para 3 días	Raciones Alimenticias 24	Kit de aseo personal	Kit de vestir	Kit De Dormir	Kit De Vajilla	Agua en recipientes no retornable (gal)	Saquillos control de inundaciones	Láminas de Zinc	Otros
4	Montalvo	0	35	94	0	0	0	0	808	0	0	1
5	Pueblviejo	0	0	2	0	3	0	0	0	0	0	0
6	Quevedo	0	46	0	0	0	0	0	0	0	0	0
7	Quinsaloma	0	0	0	0	0	0	0	60	0	0	0
8	Urdaneta	0	0	0	0	0	0	0	50	200	0	0
9	Ventanas	0	319	0	0	0	0	0	0	0	0	0
10	Vinces	117	1868	0	0	0	0	0	0	10200	0	0
Suma Total		355	2530	96	6	118	11	24	941	10400	36	214

8. COE activados, casos representativos y acciones de respuesta

Por llluvias desde el 01/01/2023 hasta la presente fecha se han activado los siguientes COE:

COE Provincial (1)

Provincia	Fecha de activación
Los Ríos	11/03/2023

COE Cantonales (4)

Cantón	Fecha de activación
Babahoyo	24/02/2023
Montalvo	16/02/2023
Vinces	18/04/2023
Quinsaloma	25/05/2023

Entre los casos más relevantes ocurridos durante la época de lluvias podemos mencionar los siguientes:

- Los Ríos/ Babahoyo/Clemente Baquerizo/Frente al Dismero de la PJ**, reportó la acumulación de agua lluvia que afectó a dos viviendas; actualmente, el GAD cantonal indicó que, no hay presencia de agua en el sector, las familias afectadas permanecen en sus viviendas; se reportan las siguientes afectaciones:
 - 1 vivienda afectada
 - 1 familia afectada
 - 2 personas afectadas
 UGR Babahoyo solicitó personal técnico especializado para inspección técnica de MIDUVI con SGR.
- Los Ríos/ Quevedo/San Camilo/Patria Nueva - San Camilo Norte**, por lluvias en la noche del 27/06/2023, se reportó acumulación de aguas lluvias, afectando a dos **viviendas** del lugar, GAD cantonal indicó que actualmente no hay presencia de agua en el lugar y las familias afectadas se mantienen en sus viviendas y se reportan las siguientes afectaciones:
 - 2 viviendas afectadas
 - 2 familias afectadas
 - 8 personas afectadas
 UGR Quevedo realizó levantamiento EVIN en el sitio y realizará la gestión de ayuda humanitaria con SGR.
- Los Ríos/Montalvo/La Esmeralda/La Nena Grande, río Telimbela**, por lluvias en la madrugada del 25/05/2023, se reportó el **desbordamiento del río Telimbela**, afectando a varias **viviendas** del lugar y provocando un socavamiento al costado de una vía de tercer orden en varios tramos, "Rcto. La Isla del Tesoro - rcto. El Mirador",

Secretaría de Gestión de Riesgos

Dirección: CIS ECU 9-1-1, Av. Samborondón, Km 0,5
 Código postal: 092302 / Samborondón-Ecuador
 Teléfono: +593-4-259 3500
 www.gestionderiesgos.gob.ec

GAD cantonal colocó cintas en la vía afectada, la vía se mantiene **parcialmente habilitada**, las familias afectadas se mantienen en sus viviendas, el caudal se encuentra en su nivel normal y se reporta las siguientes afectaciones:

- 25 viviendas afectadas
- 25 familias afectadas
- 75 personas afectadas
- 3800 metros lineales afectados.

SGR realizó recorrido en la zona afectada con personal especializado en compañía de UGR Montalvo.

- **Los Ríos/Montalvo/Montalvo/ cruce de La Esmeralda hacia la Maravilla, rcto. La Maravilla, rcto. Lola Grande, rcto. Lola Chica, sector. Ciudad Perdida, río Santa Rosa, río Cristal**, por lluvias de la madrugada del 25/05/2023, se reportó **desbordamiento del río Santa Rosa con el río Cristal**, provocando afectaciones en viviendas y en la vía de tercer orden que va La Esmeralda - la Maravilla. Las familias afectadas se mantienen en sus viviendas, los caudales se encuentran en su nivel normal, la vía continúa **cerrada** se reporta las siguientes afectaciones:

- 959 viviendas afectadas
- 959 familias afectadas
- 3790 personas afectadas
- 460 metros lineales afectados

SGR realizó recorrido en la zona afectada con personal especializado en compañía de UGR Montalvo..

SitRep generado por la Dirección de Monitoreo de Eventos Adversos de la Secretaría de Gestión de Riesgos.

SitRep elaborado por:

Nombre: David Santacruz Castro. – Operador Provincial de Los Ríos
Correo electrónico: david.santacruz@gestionderiesgos.gob.ec
Teléfono: 0982424283

SitRep aprobado por:

Nombre: Javier Revelo
Correo electrónico: segundo.revelo@gestionderiesgos.gob.ec
Teléfono: 0961393434

Secretaría de Gestión de Riesgos

Dirección: CIS ECU 9-1-1, Av. Samborondón, Km 0,5
Código postal: 092302 / Samborondón-Ecuador
Teléfono: +593-4-259 3500
www.gestionderiesgos.gob.ec