

SitRep No. 118 – Lluvias

INFORME DE SITUACIÓN NACIONAL

Este Informe cubre el período de 01.01.2023 al 24.08.2023

El próximo SITREP será emitido el 31.08.2023 a las 15:00 o en caso de generarse nueva actividad relevante

1. Puntos importantes

- Desde el 1 de enero de 2023 hasta la fecha, 197 cantones se han visto afectados por 2.687 eventos peligrosos causados por lluvias.
- Los eventos peligrosos que se suscitan con mayor recurrencia son: inundaciones (43,28%), deslizamientos (32,97%), colapsos estructurales (8,22%), socavamientos (5,47%), vendaval (5,43%), aluvión (2,05%), hundimiento (1,12%), tormenta eléctrica (0,78%), granizada (0,56%) y subsidencia (0,11%).
- Las provincias con mayores afectaciones a la población son: Guayas, Los Ríos, Esmeraldas, Manabí, Santa Elena, Bolívar, Cotopaxi, El Oro, Santo Domingo de Los Tsáchilas, Pichincha, Loja e Imbabura.
- Se mantienen activos 2 alojamientos temporales para la atención a las personas afectadas y damnificadas por lluvias.

NIVEL DE AFECTACIÓN

4

Calificación realizada con base al Manual del COE 2017

2. Situación Hidrometeorológica actual.

Según el pronóstico por localidades del INAMHI del 24 de agosto 2023, para las regiones Interandina, Litoral, Amazonía, Insular se reporta:

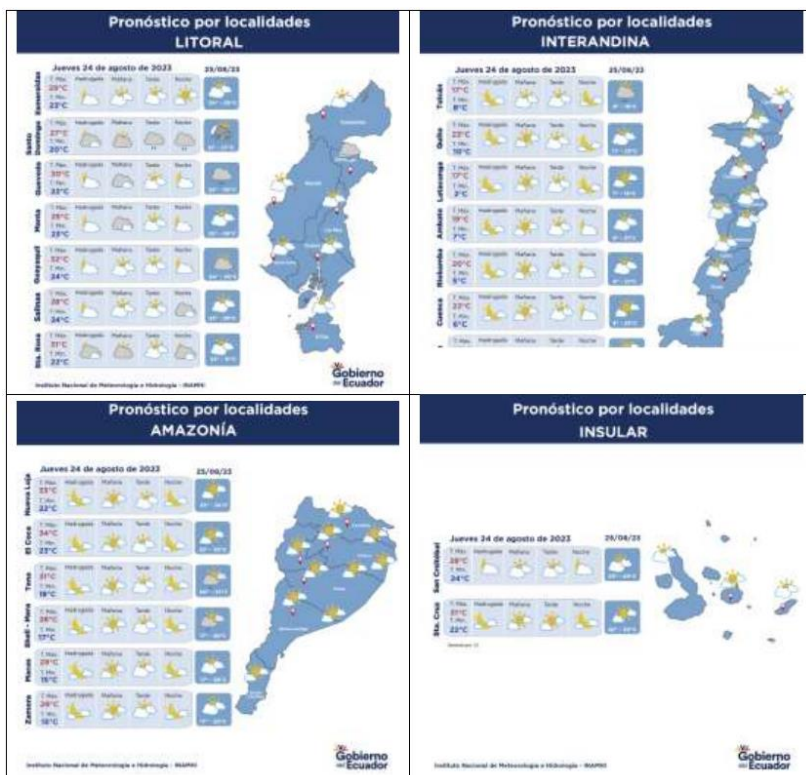

ESTADO DE CUERPOS DE AGUA.

En el seguimiento realizado por las Unidades de Monitoreo de la SGR, al momento hay no existen cuerpos de agua desbordados.

Secretaría de Gestión de Riesgos

Dirección: CIS ECU 9-1-1, Av. Samborondón, Km 0,5
 Código postal: 092302 / Samborondón-Ecuador
 Teléfono: +593-4-259 3500
 www.gestionderiesgos.gob.ec



3. Eventos Peligrosos y Afectaciones – Resumen.

Desde el 01 de enero del 2023 a la fecha, por lluvias se han registrado **2.687 eventos peligrosos**, distribuidos de la siguiente manera:

| No. | Provincia | No. Eventos | Inundación | Deslizamiento | Colapso Estructural | Socavamiento | Vendaval | Aluvión | Hundimiento | Tormenta Eléctrica | Granizada | Subsistencia |
|------------|----------------------------|-------------|------------|---------------|---------------------|--------------|----------|---------|-------------|--------------------|-----------|--------------|
| 1 | Guayas | 486 | 326 | 28 | 60 | 25 | 44 | | | 3 | | |
| 2 | Pichincha | 295 | 64 | 169 | 27 | 6 | 12 | 4 | 1 | 7 | 5 | |
| 3 | Manabí | 295 | 200 | 55 | 12 | 1 | 12 | 8 | 5 | | | 2 |
| 4 | Esmeraldas | 241 | 148 | 55 | 14 | 13 | 3 | 1 | 6 | 1 | | |
| 5 | Los Ríos | 197 | 119 | 6 | 13 | 22 | 37 | | | | | |
| 6 | El Oro | 157 | 44 | 77 | 15 | 13 | 3 | 2 | 1 | 2 | | |
| 7 | Bolívar | 152 | 25 | 95 | 5 | 7 | | 10 | 7 | 3 | | |
| 8 | Loja | 113 | 23 | 63 | 12 | 4 | 7 | 2 | 1 | | | 1 |
| 9 | Imbabura | 99 | 20 | 50 | 11 | 7 | 1 | 5 | 2 | 2 | 1 | |
| 10 | Sto. Dom. de los Tsáchilas | 91 | 36 | 26 | 13 | 1 | 12 | 1 | | 2 | | |
| 11 | Azuay | 91 | 20 | 51 | 8 | 5 | | 1 | | | 6 | |
| 12 | Napo | 83 | 11 | 50 | 2 | 9 | 4 | 6 | 1 | | | |
| 13 | Morona Santiago | 56 | 14 | 31 | 1 | 3 | 3 | 4 | | | | |
| 14 | Cotopaxi | 53 | 20 | 18 | 6 | 6 | 2 | 1 | | | | |
| 15 | Santa Elena | 52 | 31 | 5 | 10 | 4 | 2 | | | | | |
| 16 | Chimborazo | 50 | 6 | 29 | 2 | 4 | | 6 | 3 | | | |
| 17 | Carchi | 40 | 12 | 19 | 4 | 3 | | 2 | | | | |
| 18 | Cañar | 34 | 13 | 14 | 2 | 2 | | | | | 3 | |
| 19 | Tungurahua | 24 | 3 | 14 | 2 | 2 | | | 3 | | | |
| 20 | Orellana | 23 | 6 | 10 | | 6 | 1 | | | | | |
| 21 | Pastaza | 21 | 8 | 9 | | 3 | 1 | | | | | |
| 22 | Zamora Chinchipe | 20 | 6 | 10 | 1 | | 2 | 1 | | | | |
| 23 | Sucumbios | 7 | 4 | 1 | 1 | 1 | | | | | | |
| 24 | Galápagos | 7 | 4 | 1 | | | | 1 | | 1 | | |
| Suma total | | 2687 | 1163 | 886 | 221 | 147 | 146 | 55 | 30 | 21 | 15 | 3 |
| Porcentaje | | 100% | 43.28% | 32.97% | 8.22% | 5.47% | 5.43% | 2.05% | 1.12% | 0.78% | 0.56% | 0.11% |

Fuente: Unidades de Monitoreo - SNDGR, 24/08/2023 12:00

Por los eventos detallados en la tabla anterior, se han registrado las siguientes afectaciones:

4. Eventos Peligrosos y Afectaciones – Resumen.

| Afectación a Personas: | | | | | |
|--|---|---|---|--|------------------|
| | Fallecidos: | 37 | | Heridos: | 57 |
| | Personas afectadas: | 136.065 | | Personas damnificadas: | 6.353 |
| Afectación a Viviendas: | | | | | |
| | Viviendas afectadas: | 28.072 | | Viviendas destruidas: | 636 |
| Afectación a servicios básicos esenciales e infraestructura: | | | | | |
| Vías afectadas (kilometros) | | Superficie agrícola impactada (hectáreas) | | | |
| | Primer Orden: | 34,39 | | Afectación parcial: | 16.159,66 |
| | Segundo Orden: | 21,38 | | Afectación total o pérdida: | 17.818,67 |
| | Tercer Orden: | 39,84 | | Total de superficie agrícola impactada: | 33.978,33 |
| Total Vías afectadas (kilometros): | | 95,61 | | | |
| Estructura educativa | | Infraestructura de salud | | | |
| | Unidades Educativas con daño funcional: | 940 | | Establecimientos de Salud afectados: | 74 |
| | Unidades Educativas con daño estructural: | 293 | | Establecimientos de Salud destruidos: | 0 |
| Total de unidades impactadas: | | 1.233 | Total de establecimientos de salud impactados: | | 74 |

Secretaría de Gestión de Riesgos

Dirección: CIS ECU 9-1-1, Av. Samborondón, Km 0,5
 Código postal: 092302 / Samborondón-Ecuador
 Teléfono: +593-4-259 3500
 www.gestionderiesgos.gob.ec

Bienes Públicos



Bienes públicos afectados: 225



Puentes afectados: 86



Bienes públicos destruidos: 62



Puentes destruidos: 60

Fuente: Unidades de Monitoreo – SNDGR. 24/08/2023 12:00

Nota aclaratoria: Toda la información de cifras mostradas en el presente Informe, está sujeta a variación en virtud del levantamiento continuo de información.

5. Detalle de afectaciones por provincias (de 1 de enero del año 2023 a la fecha).

| Provincia | No. Evento | Fallecidos | Heridos | Personas Impactadas | Personas afectadas | Familias afectadas | Personas Damnificadas | Familias Damnificadas | Viviendas Afectadas | Viviendas Destruídas | Centros De Salud Afectados | Puentes Afectados | Puentes Destruídos | Bienes Públicos Afectados | Bienes Públicos Destruídos | Bienes Privados Afectados | Bienes Privados Destruídos | Km. lineales de vía afectados | Ha Cultivo Afectados | Ha Cultivo Perdidos | Animales Afectados | Animales Muertos |
|---------------------------|------------|------------|---------|---------------------|--------------------|--------------------|-----------------------|-----------------------|---------------------|----------------------|----------------------------|-------------------|--------------------|---------------------------|----------------------------|---------------------------|----------------------------|-------------------------------|----------------------|---------------------|--------------------|------------------|
| Guayas | 486 | 2 | 3 | 47817 | 47551 | 13196 | 266 | 70 | 8288 | 41 | 9 | 9 | 0 | 16 | 0 | 18 | 0 | 1,28 | 2687,01 | 13437,7 | 1925 | 100 |
| Los Rios | 197 | 2 | 0 | 33036 | 32936 | 9164 | 100 | 25 | 7958 | 26 | 6 | 10 | 2 | 5 | 2 | 6 | 0 | 15,81 | 2996 | 1067 | 0 | 0 |
| Esmeraldas | 241 | 3 | 3 | 25130 | 20746 | 4900 | 4384 | 1493 | 5893 | 448 | 37 | 2 | 2 | 20 | 6 | 123 | 30 | 8,35 | 2164 | 694,5 | 239 | 12674 |
| Manabí | 295 | 5 | 0 | 13596 | 12673 | 3449 | 923 | 286 | 3221 | 26 | 10 | 2 | 1 | 7 | 0 | 2 | 0 | 2,82 | 5900 | 1140 | 1390 | 25800 |
| Santa Elena | 52 | 0 | 3 | 6732 | 6667 | 1709 | 65 | 16 | 602 | 7 | 4 | 1 | 0 | 2 | 0 | 4 | 0 | 0,47 | 284 | 207 | 0 | 0 |
| Bolivar | 152 | 1 | 0 | 4460 | 4384 | 1144 | 76 | 20 | 254 | 20 | 1 | 32 | 11 | 68 | 8 | 98 | 11 | 24,89 | 608,75 | 770,7 | 349 | 874 |
| Cotopaxi | 53 | 0 | 1 | 2872 | 2846 | 743 | 26 | 7 | 40 | 7 | 0 | 6 | 9 | 2 | 8 | 2 | 0 | 6,25 | 320 | 189,25 | 15 | 7089 |
| El Oro | 157 | 0 | 0 | 2355 | 2181 | 721 | 174 | 58 | 679 | 2 | 2 | 5 | 10 | 15 | 1 | 9 | 2 | 2,08 | 787,7 | 41,5 | 105 | 52 |
| Sto Dom. De Los Tsáchilas | 91 | 0 | 0 | 1738 | 1704 | 440 | 34 | 9 | 333 | 9 | 1 | 2 | 1 | 6 | 4 | 3 | 0 | 0,84 | 72 | 10,2 | 0 | 215 |
| Pichincha | 295 | 10 | 30 | 9446 | 925 | 262 | 21 | 7 | 287 | 1 | 0 | 4 | 5 | 35 | 3 | 93 | 0 | 6,48 | 0 | 6 | 130 | 160 |
| Loja | 113 | 0 | 3 | 868 | 644 | 216 | 224 | 68 | 101 | 24 | 0 | 1 | 8 | 5 | 1 | 51 | 3 | 1,52 | 145 | 70 | 0 | 0 |
| Imbabura | 99 | 2 | 5 | 850 | 826 | 248 | 24 | 8 | 180 | 7 | 1 | 0 | 1 | 6 | 10 | 32 | 3 | 8,92 | 8,65 | 20,32 | 93 | 99 |
| Chimborazo | 50 | 4 | 2 | 701 | 696 | 186 | 5 | 2 | 73 | 4 | 0 | 2 | 1 | 11 | 3 | 7 | 0 | 3,02 | 116,5 | 32 | 132 | 1170 |
| Morona Santiago | 56 | 3 | 2 | 362 | 348 | 101 | 14 | 3 | 24 | 4 | 0 | 4 | 2 | 3 | 2 | 12 | 3 | 4,55 | 42 | 80 | 0 | 34 |
| Pastaza | 21 | 0 | 0 | 283 | 281 | 152 | 2 | 1 | 3 | 1 | 0 | 0 | 0 | 0 | 2 | 0 | 0 | 0,42 | 0 | 7 | 0 | 0 |
| Carchi | 40 | 3 | 1 | 196 | 193 | 51 | 3 | 1 | 44 | 1 | 0 | 0 | 0 | 5 | 5 | 0 | 0 | 1,3 | 0 | 0 | 0 | 11 |
| Napo | 83 | 1 | 0 | 159 | 156 | 56 | 3 | 2 | 22 | 3 | 0 | 3 | 3 | 7 | 2 | 7 | 0 | 1,88 | 0,05 | 0 | 0 | 6431 |
| Azuay | 91 | 1 | 1 | 145 | 140 | 17 | 5 | 2 | 20 | 4 | 1 | 0 | 1 | 3 | 1 | 23 | 1 | 3,24 | 0 | 0 | 0 | 0 |
| Zamora Chinchipe | 20 | 0 | 0 | 78 | 78 | 55 | 0 | 0 | 28 | 0 | 0 | 0 | 2 | 2 | 0 | 9 | 3 | 0,33 | 0 | 0 | 0 | 0 |
| Cañar | 34 | 0 | 0 | 63 | 59 | 13 | 4 | 1 | 12 | 1 | 2 | 1 | 1 | 1 | 4 | 1 | 2 | 0,54 | 0 | 0 | 0 | 0 |
| Orellana | 23 | 0 | 0 | 17 | 17 | 4 | 0 | 0 | 3 | 0 | 0 | 1 | 0 | 1 | 0 | 0 | 0 | 0,17 | 0 | 0 | 0 | 0 |
| Tungurahua | 24 | 0 | 1 | 6 | 6 | 3 | 0 | 0 | 5 | 0 | 0 | 1 | 0 | 1 | 0 | 0 | 0 | 0,37 | 0 | 0 | 0 | 300 |
| Galápagos | 7 | 0 | 2 | 6 | 6 | 2 | 0 | 0 | 2 | 0 | 0 | 0 | 0 | 1 | 0 | 2 | 0 | 0 | 0 | 0 | 0 | 0 |
| Sucumbios | 7 | 0 | 0 | 2 | 2 | 1 | 0 | 0 | 0 | 0 | 0 | 0 | 0 | 2 | 0 | 1 | 0 | 0,08 | 28 | 45,5 | 0 | 0 |
| Suma total | 2687 | 37 | 37 | 142418 | 136065 | 36833 | 6353 | 2079 | 28072 | 636 | 74 | 86 | 60 | 225 | 62 | 503 | 58 | 95,61 | 16159,66 | 17818,7 | 4378 | 55009 |

Fuente: Unidades de Monitoreo - SNDGR. 24/08/2023 12:00

Personas impactadas incluye personas afectadas y damnificadas.

(*) La información de la provincia de Esmeraldas se mantiene sujeta a variaciones conforme al levantamiento de las evaluaciones EVIN

RECURRENCIA DE EVENTOS VS PERSONAS IMPACTADAS

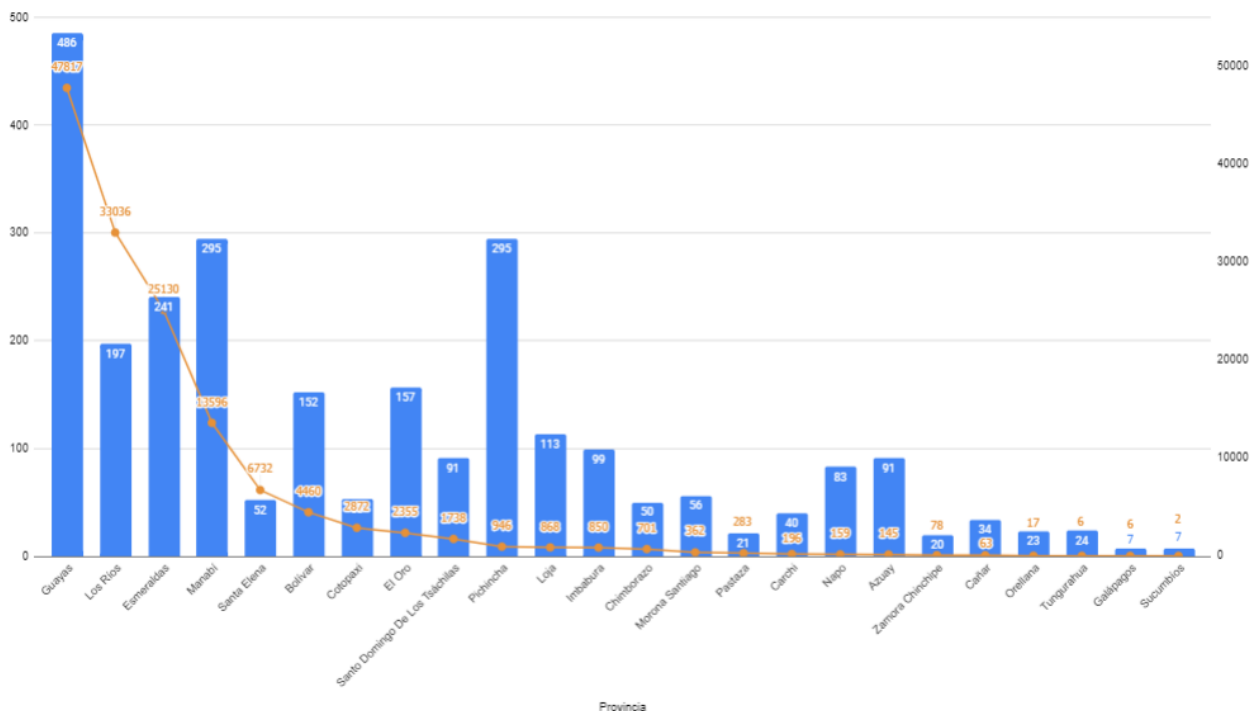

Fuente: Unidades de Monitoreo - SNDGR. 24/08/2023 12:00

Secretaría de Gestión de Riesgos

Dirección: CIS ECU 9-1-1, Av. Samborondón, Km 0,5
Código postal: 092302 / Samborondón-Ecuador
Teléfono: +593-4-259 3500
www.gestionderiesgos.gob.ec



A continuación, se presenta el detalle de personas fallecidas a causa de eventos relacionados con lluvias desde enero 2023:

| Provincia | Cantón | Parroquia | Sector | Evento | Fecha del Evento | No. De fallecidos | Descripción |
|-----------------|--------------------------|--------------------------|---|---------------------|------------------|-------------------|---|
| Manabí | Santa Ana | Honorato Vásquez | Las Mercedes | Aluvión | 06/06/2023 | 1 | Debido a las lluvias presentadas el 06/06/2023 se suscitó un aluvión sobre la vía de segundo orden, CB Santa Ana indicó que se encontró el cuerpo sin vida de una persona que estuvo reportada como desaparecida. |
| Los Ríos | Quinsaloma | Quinsaloma | Río Umbe – río Calabí | Inundación | 25/05/2023 | 1 | Debido a las fuertes lluvias registradas en el sector, se produjo el desbordamiento del río el cual ocasionando que una persona fuera arrastrada por el mismo y consecuencia de este falleció. |
| Bolívar | Las Naves | Las Naves | La Playita y El Paraíso vía a Buenos Aires. | Inundación | 25/05/2023 | 1 | A causa de las lluvias registradas en el sector, se produjo el desbordamiento del río Suquibi, producto del evento se registraron viviendas destruidas, afectadas por el ingreso de agua y lodo, además de una persona fallecida en el sector La Playita debido al arrastre de la corriente |
| Esmeraldas | Esmeraldas | Luis Tello | Mirador El Regocijo | Deslizamiento | 30/04/2023 | 1 | Por fuertes lluvias, se suscitó un colapso estructural en una vivienda de construcción de hormigón, una pared de la vivienda cayó sobre una persona, provocando su deceso. |
| Pichincha | Cayambe | Olmedo | Yanahurco | Tormenta Eléctrica | 24/04/2023 | 3 | A causa de una tormenta eléctrica se registró el impacto a 5 personas, de las cuales 2 resultaron heridas y 3 fallecieron. |
| Imbabura | Cotacachi | Imantag | Imantag | Deslizamiento | 22/04/2023 | 2 | A causa de las fuertes lluvias se suscitó un deslizamiento que provocó el colapso estructural de una vivienda, en su interior se encontraban 2 menores de edad que fallecieron. |
| Guayas | Guayaquil | Tarqui | Coop. El Fortín, Bloque 7 | inundación | 15/04/2023 | 1 | Por la fuerte lluvias una persona fue arrastrada, PPNN realizó la búsqueda la misma que fue encontrada sin signos vitales |
| Pichincha | San Miguel de los Bancos | San Miguel de los Bancos | Recinto San Pedro | Tormenta Eléctrica | 11/04/2023 | 2 | A causa Tormenta Eléctrica (rayo) dos personas fallecieron. |
| Pichincha | Cayambe | Cangahua | San José de Gualimburgo. | Tormenta Eléctrica | 08/04/2023 | 2 | La caída de rayo afectó a 5 personas, dos personas fallecieron y tres personas resultaron heridas. |
| Manabí | Portoviejo | San Pablo | Varios Sectores | Inundación | 30/03/2023 | 1 | Una persona cae al alcantarillado; CB y PPNN informaron que en el Sector Milagro de la Parroquia Picoazá fue encontrado un cuerpo sin vida flotando en el río. |
| Guayas | Naranjal | San Carlos | Barrio San José, Hacienda La Indiana | Tormenta Eléctrica | 22/03/2023 | 1 | Se reporta un fallecido por alcance de un rayo; DINASED confirmó la novedad y realizaron los trabajos correspondientes para el levantamiento del cadáver |
| Pichincha | San Miguel de los Bancos | Mindo | Recinto El Cinto | Deslizamiento | 16/03/2023 | 1 | Una persona de sexo masculino falleció al ser arrastrado por el alud. |
| Azuay | Gualaceo | Gualaceo | Puente Certag | Deslizamiento | 14/03/2023 | 1 | Deslizamiento afectó a una vivienda y como resultado existe 1 persona fallecida y otra resultó herida. |
| Pichincha | Mejía | Manuel Cornejo Astorga | km 57, vía – Alóag [E20] | Deslizamiento | 13/03/2023 | 1 | Deslizamiento de tierra y escombros que arrastró el vehículo y atrapó al conductor. |
| Manabí | Chone | Chone | Varios sectores | Inundación | 07/03/2023 | 1 | Una persona fue arrastrada por la corriente del desvío del Río Mosquito. |
| Manabí | Chone | Santa Rita | Café Color Tierra | Deslizamiento | 07/03/2023 | 2 | Deslizamiento causó el colapso total de una vivienda. CB encontró a dos personas fallecidas dentro de la vivienda. |
| Los Ríos | Babahoyo | Febres Cordero/ | Rcto. San José del Edén | Vendaval | 28/02/2023 | 1 | Debido a fuertes vientos se destruyó una vivienda de caña y madera donde su único habitante fue encontrado bajo los escombros. |
| Chimborazo | Pallatanga | Pallatanga | Caserío Guapo | Aluvión | 21/02/2023 | 4 | El evento afectó dos bienes privados en donde se encontraron 4 personas fallecidas. |
| Esmeraldas | San Lorenzo | Alto Tambo | Puente de Lita a San Lorenzo | Inundación | 18/02/2023 | 2 | Debido al desbordamiento de una quebrada, dos personas que transitaban en motocicleta por un puente fueron arrastradas al río Lita. |
| Morona Santiago | Sucúa | Asunción | Recinto Ferial de Asunción | Deslizamiento | 13/02/2023 | 3 | El incremento del caudal del río Tutanangoza, ocasionó que un vehículo y sus ocupantes (7 personas) sean arrastrados por la corriente. |
| Napo | El Chaco | Gonzalo Díaz de Pineda | Vía E45, San Luis- El Reventador | Deslizamiento | 12/02/2023 | 1 | El deslizamiento arrastró a 5 vehículos en el sector el Reventador, una persona que se quedó atrapada y falleció. |
| Carchi | Espejo | El Goaltal | Las Juntas | Deslizamiento | 22/01/2023 | 1 | Se destruyó una vivienda, dentro de la cual se encontraba la propietaria quien quedo enterrada bajo los escombros. |
| Pichincha | Quito | Quitumbe | Antonio José de Sucre y Cóndor | Colapso Estructural | 18/01/2023 | 1 | El colapso de una pared que se encontraba en construcción causó 3 personas heridas y 1 fallecida. |
| Carchi | Montúfar | San José | Ingreso sur de Montúfar, [vía E35] | Deslizamiento | 11/01/2023 | 2 | Un grupo de obreros realizaban trabajos de instalación de alcantarillado y 2 personas quedaron atrapadas y fallecieron instantáneamente. |
| Total | | | | | | 37 | |

6. Alojamiento temporales activos.

Para la atención a las personas afectadas/damnificadas por eventos peligrosos al momento se encuentran activos 2 alojamientos temporales:

| Nro. | PROVINCIA | CANTÓN | PARROQUIA | NOMBRE DEL SITIO DE ALOJAMIENTO TEMPORAL | PERSONAS EN ALOJAMIENTOS TEMPORALES | FAMILIAS EN ALOJAMIENTOS TEMPORALES |
|--------------|-----------|--------------|--------------|--|-------------------------------------|-------------------------------------|
| 1 | Azuay | Santa Isabel | Santa Isabel | Centro Comunitario de San Isidro | 104 | 38 |
| 2 | Cotopaxi | Pangua | Moraspungo | Casa Comunal | 8 | 1 |
| Total | | | | | 112 | 39 |

Fuente: Unidades de Monitoreo – SGR. 24/08/2023 12:00

Secretaría de Gestión de Riesgos

Dirección: CIS ECU 9-1-1, Av. Samborondón, Km 0,5
Código postal: 092302 / Samborondón-Ecuador
Teléfono: +593-4-259 3500
www.gestionderiesgos.gob.ec

7. Asistencia humanitaria.

En cuanto a asistencia humanitaria entregada por parte de la Secretaría de Gestión de Riesgos se registra:

| Nro. | Provincia | Kit complementario de alimentos | Kit de primera respuesta | Raciones alimenticias | De aseo personal | Botas de caucho | Camas | Cobijas/ frazadas | Colchones | Kit de dormir | Kit de vajilla | Cocinetas | Mosquiteras | Kit de limpieza (ALB) | Kit complementario de A.T | Kit menaje de cocina comunitario (cah) | Mascarillas | Bidones para agua | Purificadores de agua | Saquillos control de inundaciones | Otros |
|------------|----------------------------|---------------------------------|--------------------------|-----------------------|------------------|-----------------|-------|-------------------|-----------|---------------|----------------|-----------|-------------|-----------------------|---------------------------|--|-------------|-------------------|-----------------------|-----------------------------------|-------|
| 1 | Azuay | 50 | 0 | 0 | 0 | 0 | 0 | 5 | 5 | 95 | 32 | 0 | 0 | 0 | 0 | 0 | 0 | 2 | 0 | 0 | 56 |
| 2 | Bolívar | 112 | 239 | 0 | 16 | 0 | 0 | 0 | 5 | 55 | 17 | 0 | 10 | 0 | 0 | 0 | 0 | 0 | 0 | 0 | 5 |
| 3 | Cañar | 12 | 0 | 0 | 4 | 0 | 0 | 15 | 15 | 0 | 12 | 0 | 0 | 3 | 0 | 0 | 0 | 8 | 0 | 0 | 184 |
| 4 | Carchi | 31 | 0 | 0 | 24 | 0 | 0 | 36 | 9 | 0 | 16 | 0 | 0 | 6 | 0 | 0 | 0 | 0 | 0 | 0 | 32 |
| 5 | Chimborazo | 44 | 2 | 20 | 7 | 0 | 0 | 46 | 0 | 23 | 6 | 0 | 0 | 24 | 0 | 0 | 0 | 0 | 0 | 0 | 23 |
| 6 | Cotopaxi | 114 | 49 | 0 | 0 | 0 | 0 | 25 | 0 | 41 | 22 | 0 | 6 | 6 | 0 | 0 | 0 | 0 | 0 | 0 | 40 |
| 7 | El Oro | 35 | 78 | 0 | 0 | 0 | 0 | 111 | 111 | 0 | 0 | 0 | 0 | 0 | 0 | 0 | 0 | 0 | 22 | 0 | 222 |
| 8 | Esmeraldas | 1272 | 3470 | 0 | 447 | 0 | 158 | 979 | 1304 | 0 | 330 | 2 | 1594 | 239 | 0 | 14 | 45 | 0 | 0 | 0 | 2771 |
| 9 | Guayas | 249 | 1036 | 0 | 161 | 51 | 65 | 3 | 18 | 292 | 141 | 2 | 98 | 10 | 0 | 0 | 0 | 0 | 0 | 0 | 54 |
| 10 | Imbabura | 112 | 29 | 0 | 139 | 0 | 0 | 38 | 38 | 0 | 13 | 0 | 0 | 11 | 0 | 0 | 0 | 0 | 0 | 0 | 76 |
| 11 | Loja | 32 | 0 | 0 | 0 | 0 | 0 | 45 | 40 | 0 | 25 | 0 | 0 | 0 | 0 | 0 | 0 | 0 | 28 | 0 | 135 |
| 12 | Los Ríos | 648 | 543 | 0 | 151 | 0 | 0 | 0 | 0 | 169 | 38 | 0 | 2 | 3 | 0 | 0 | 0 | 0 | 0 | 1000 | 0 |
| 13 | Manabí | 572 | 1801 | 0 | 602 | 0 | 590 | 200 | 885 | 0 | 84 | 0 | 786 | 179 | 8 | 0 | 0 | 405 | 0 | 0 | 3229 |
| 14 | Morona Santiago | 22 | 120 | 0 | 3 | 0 | 0 | 0 | 0 | 40 | 25 | 0 | 0 | 0 | 0 | 0 | 0 | 21 | 0 | 0 | 62 |
| 15 | Napo | 0 | 0 | 0 | 0 | 0 | 0 | 13 | 13 | 0 | 4 | 0 | 0 | 4 | 0 | 0 | 0 | 0 | 0 | 0 | 26 |
| 16 | Pastaza | 7 | 4 | 0 | 1 | 0 | 0 | 0 | 0 | 7 | 3 | 0 | 7 | 1 | 0 | 0 | 0 | 0 | 0 | 0 | 0 |
| 17 | Pichincha | 0 | 14 | 0 | 0 | 0 | 0 | 0 | 0 | 40 | 0 | 0 | 0 | 31 | 0 | 0 | 0 | 0 | 0 | 0 | 0 |
| 18 | Santa Elena | 5 | 97 | 0 | 34 | 0 | 60 | 0 | 0 | 80 | 45 | 0 | 0 | 0 | 0 | 1 | 0 | 0 | 0 | 0 | 2 |
| 19 | Sto. Dom. De los Tsáchilas | 6 | 30 | 0 | 42 | 0 | 135 | 0 | 161 | 0 | 197 | 0 | 36 | 7 | 0 | 0 | 0 | 0 | 0 | 0 | 122 |
| 20 | Tungurahua | 1 | 0 | 0 | 0 | 0 | 0 | 2 | 0 | 2 | 1 | 0 | 0 | 1 | 0 | 0 | 0 | 0 | 0 | 0 | 0 |
| Suma total | | 3324 | 7512 | 20 | 1631 | 51 | 1008 | 1518 | 2604 | 844 | 1011 | 4 | 2539 | 525 | 8 | 15 | 45 | 436 | 50 | 1000 | 7039 |

Fuente: Unidades de Monitoreo – SGR. 24/08/2023 12:00

(*) La información de la provincia de Esmeraldas está sujeta a variaciones debido a que continúan realizando la entrega de Asistencia Humanitaria.

En cumplimiento al Decreto Ejecutivo N°. 316 de fecha 6 de enero de 2022, donde se crea el “Bono de contingencia para personas afectadas por eventos de origen natural o antrópico”, la Secretaría de Gestión de Riesgos ha solicitado al MIES se active el Bono de Contingencia para personas damnificadas por lluvias conforme al levantamiento EVIN, como se detalla a continuación:

| Provincia | Cantón | Aluvión | Colapso estructural | Deslizamiento | Inundación | Vendaval | Suma total |
|--------------------------------|----------------------------------|---------|---------------------|---------------|------------|----------|------------|
| Bolívar | Caluma | | | | 1 | | 1 |
| | San Miguel | | | 1 | | | 1 |
| Carchi | Espejo | | | 1 | | | 1 |
| | Tulcán | | 1 | | | | 2 |
| Chimborazo | Alausí | | | 370 | | | 370 |
| El Oro | Portovelo | | | | 6 | | 6 |
| | Santa Rosa | | | | 54 | | 54 |
| Guayas | Alfredo Baquerizo Moreno (Juján) | | | | 150 | | 150 |
| | Balzar | | | | 85 | | 85 |
| | Colimes | | | | 220 | | 220 |
| | El Empalme | | | | | 4 | 4 |
| | Milagro | | | | 297 | | 297 |
| | Pedro Carbo | | | | | 7 | 7 |
| | Playas | | | | 100 | | 100 |
| Imbabura | Samborondón | | | | 72 | | 72 |
| | Cotacachi | 4 | | | | | 4 |
| Loja | Ibarra | | 1 | 1 | | | 2 |
| | Chaguarpamba | | | | 27 | | 27 |
| Los Ríos | Puyango | | | | 27 | | 27 |
| | Baba | | | | 1046 | | 1046 |
| | Babahoyo | | | | 558 | | 558 |
| | Montalvo | | | | 363 | | 363 |
| | Quevedo | | | | 176 | | 176 |
| | Quinsaloma | | | | 92 | | 92 |
| | Valencia | | | | 300 | | 300 |
| | Vinces | | | | 366 | | 366 |
| Manabí | Bolívar | | | 28 | | | 28 |
| | Chone | | | | 39 | | 39 |
| | Jipijapa | | | | 4 | | 4 |
| | Pedernales | | | | 16 | | 16 |
| Santa Elena | Sucre | | | | 9 | | 9 |
| | Salinas | | | | 124 | | 124 |
| Santo Domingo De Los Tsáchilas | Santo Domingo | | | | 113 | | 113 |
| Sucumbios | Cascales | | | | | | 1 |
| | Sucumbios | | | | | | 1 |
| Suma total | | 4 | 2 | 401 | 4245 | 11 | 4666 |

Fuente: Unidades de Monitoreo – SNDGR. 24/08/2023 12:00

Secretaría de Gestión de Riesgos

Dirección: CIS ECU 9-1-1, Av. Samborondón, Km 0,5
Código postal: 092302 / Samborondón-Ecuador
Teléfono: +593-4-259 3500
www.gestionderiesgos.gob.ec

A continuación, se reporta asistencia humanitaria entregada por el SNDGR:

| No. | Provincia | Kit complementario de alimentos | Kit de primera respuesta | Raciones alimenticias | Refrigerio | De aseo personal | Kit de vestir | Toallas de baño | Botas de caucho (par) | Camas | Cobijas/ frazadas | Colchones | Kit de dormir | Kit de cocina | Kit de vajilla | Cocinetas | Mosquiteras | Kit de limpieza (a) | Mascarillas | Agua en recipientes no retornable (gal) | Agua distribuida en tanqueros gal (potable) | Bidones para agua | Saquillos control de inundaciones | Láminas de zinc | Techo de Eternit | Kit escolar | Otros |
|-----|----------------------------|---------------------------------|--------------------------|-----------------------|------------|------------------|---------------|-----------------|-----------------------|-------|-------------------|-----------|---------------|---------------|----------------|-----------|-------------|---------------------|-------------|---|---|-------------------|-----------------------------------|-----------------|------------------|-------------|-------|
| 1 | AZUAY | 0 | 6 | 0 | 0 | 0 | 0 | 0 | 0 | 0 | 0 | 0 | 2 | 0 | 2 | 0 | 0 | 2 | 0 | 0 | 0 | 0 | 0 | 0 | 0 | 0 | 2 |
| 2 | BOLIVAR | 0 | 133 | 0 | 0 | 79 | 542 | 0 | 30 | 0 | 0 | 2 | 0 | 16 | 4 | 14 | 0 | 0 | 0 | 583 | 0 | 0 | 0 | 0 | 0 | 0 | 429 |
| 3 | CARCHI | 1 | 0 | 0 | 0 | 2 | 1 | 0 | 0 | 2 | 0 | 12 | 0 | 0 | 0 | 0 | 0 | 0 | 0 | 0 | 57040 | 0 | 0 | 0 | 20 | 0 | 24 |
| 4 | CHIMBORAZO | 14 | 5 | 0 | 0 | 0 | 0 | 0 | 0 | 1 | 62 | 29 | 3 | 0 | 5 | 1 | 0 | 2 | 0 | 0 | 0 | 0 | 0 | 0 | 0 | 0 | 25 |
| 5 | COTOPAXI | 0 | 0 | 0 | 0 | 0 | 1 | 0 | 0 | 0 | 0 | 0 | 0 | 0 | 0 | 0 | 0 | 0 | 0 | 0 | 0 | 0 | 0 | 0 | 0 | 0 | 0 |
| 6 | ESMERALDAS | 0 | 0 | 215 | 3168 | 994 | 0 | 0 | 0 | 126 | 16 | 0 | 0 | 0 | 0 | 0 | 403 | 70 | 350 | 22357 | 1418460 | 0 | 0 | 0 | 0 | 0 | 12103 |
| 7 | GUAYAS | 50 | 3910 | 521 | 150 | 68 | 0 | 12 | 143 | 0 | 410 | 102 | 31 | 7 | 1 | 0 | 11 | 134 | 0 | 500 | 0 | 60 | 5000 | 132 | 0 | 0 | 1914 |
| 8 | IMBABURA | 85 | 0 | 0 | 0 | 38 | 41 | 0 | 0 | 4 | 3 | 0 | 0 | 0 | 0 | 0 | 0 | 0 | 0 | 35 | 66000 | 0 | 0 | 0 | 0 | 7 | 59 |
| 9 | LOS RÍOS | 612 | 2682 | 96 | 0 | 7 | 118 | 0 | 0 | 1 | 0 | 3 | 11 | 0 | 25 | 0 | 0 | 0 | 0 | 941 | 0 | 183 | 10400 | 36 | 0 | 0 | 214 |
| 10 | MANABÍ | 42 | 0 | 0 | 0 | 11 | 442 | 0 | 0 | 15 | 0 | 78 | 0 | 0 | 7 | 0 | 45 | 0 | 0 | 0 | 0 | 14 | 0 | 0 | 0 | 0 | 1543 |
| 11 | MORONA SANTIAGO | 0 | 0 | 5 | 0 | 0 | 5 | 0 | 0 | 5 | 5 | 0 | 0 | 0 | 0 | 0 | 0 | 0 | 0 | 0 | 0 | 0 | 0 | 100 | 0 | 0 | 0 |
| 12 | NAPO | 8 | 2 | 0 | 0 | 0 | 3 | 0 | 0 | 0 | 0 | 0 | 2 | 0 | 1 | 0 | 0 | 0 | 0 | 0 | 0 | 0 | 0 | 0 | 0 | 0 | 0 |
| 13 | PASTAZA | 0 | 8 | 0 | 0 | 0 | 0 | 0 | 0 | 0 | 0 | 0 | 0 | 1 | 0 | 0 | 0 | 1 | 0 | 0 | 0 | 0 | 0 | 0 | 0 | 0 | 0 |
| 14 | PICHINCHA | 156 | 6 | 89 | 0 | 135 | 348 | 45 | 0 | 92 | 2 | 33 | 77 | 0 | 0 | 0 | 24 | 0 | 0 | 0 | 133483 | 0 | 0 | 0 | 0 | 4 | 12 |
| 15 | SANTA ELENA | 0 | 0 | 656 | 0 | 0 | 0 | 0 | 0 | 0 | 0 | 0 | 0 | 0 | 0 | 0 | 0 | 0 | 0 | 0 | 0 | 0 | 0 | 0 | 0 | 0 | 0 |
| 16 | STO. DOM. DE LOS TSÁCHILAS | 53 | 62 | 99 | 0 | 305 | 0 | 1 | 0 | 7 | 7 | 27 | 7 | 2 | 0 | 0 | 240 | 0 | 0 | 0 | 8 | 0 | 0 | 0 | 0 | 0 | 500 |
| 17 | TUNGURAHUA | 0 | 0 | 0 | 0 | 0 | 0 | 0 | 0 | 2 | 0 | 0 | 0 | 0 | 0 | 0 | 0 | 0 | 0 | 0 | 0 | 0 | 0 | 0 | 0 | 0 | 1 |
| | Suma total | 1021 | 6814 | 1681 | 3318 | 1639 | 1501 | 58 | 173 | 26 | 708 | 279 | 89 | 103 | 45 | 15 | 699 | 233 | 350 | 24416 | 1674991 | 257 | 15400 | 268 | 20 | 11 | 16826 |

Fuente: Unidades de Monitoreo - SNDGR. 24/08/2023 12:00

(*) La información de la provincia de Esmeraldas está sujeta a variaciones debido a que las instituciones del SNDGR continúan realizando la entrega de Asistencia Humanitaria.

8. Declaratorias de Alerta y emergencia vigentes

Desde el 01/01/2023 hasta la presente fecha se han declarado en emergencia los siguientes cantones:

| Fecha de declaratoria | Provincia | Cantón | Fecha de Cierre | Observación |
|-----------------------|-----------|---------------|-----------------|--|
| 14/07/2023 | Manabí | Flavio Alfaro | 12/09/2023 | Declarar el estado de situación de emergencia institucional al GAD. municipal del cantón Flavio Alfaro, para paliar las afectaciones producidas por la fuerte estación invernal que atraviesa el cantón. |

- Declaratorias de alerta relacionados con lluvias:

| No | Provincia | Cantón | Eventos peligrosos | Nivel de alerta | Vigencia |
|----|------------|--------------|---|-----------------|------------|
| 1 | Manabí | Santa Ana | Movimientos en masa en: La Vainilla y La Laguna, ubicadas en la parroquia Honorato Vásquez. | Amarilla | 23/05/2023 |
| 2 | -- | -- | Fenómeno El Niño: Oscilación del Sur (ENOS), en los territorios ubicados a una altitud igual y menor a 1500 msnm, que comprende 17 provincias (Azuay, Bolívar, Cañar, Carchi, Chimborazo, Cotopaxi, El Oro, Esmeraldas, Guayas, Imbabura, Loja, Los Ríos, Manabí, Pichincha, Santa Elena, Santo Domingo de los Tsáchilas y Galápagos), 143 cantones y 489 parroquias. | Amarilla | 15/05/2023 |
| 3 | Manabí | Sucre | Movimientos en masa: en el sector Astillero, de la parroquia Bahía de Caráquez | Amarilla | 10/04/2023 |
| 4 | Chimborazo | Alausí | Movimientos en masa: sector Casual y los barrios: La Esperanza, Control Norte, Nueva Alausí, Pircapamba y Bua | Naranja | 10/04/2023 |
| 5 | Chimborazo | Alausí | Movimientos en masa: sectores Pasán y Namza Chico Parroquia: Huigra | Naranja | 09/04/2023 |
| 6 | Azuay | Santa Isabel | Movimientos en masa: Ciudadela La Cría | Naranja | 06/04/2023 |
| 7 | Manabí | Portoviejo | Movimientos en masa: Ciudadela Fátima | Naranja | 03/04/2023 |
| 8 | Cañar | Cañar | Movimientos en masa: sector Cuchucún comunidades: Quilloac, Cruz Loma y Cuchucún | Amarilla | 31/03/2023 |

Secretaría de Gestión de Riesgos

Dirección: CIS ECU 9-1-1, Av. Samborondón, Km 0,5
 Código postal: 092302 / Samborondón-Ecuador
 Teléfono: +593-4-259 3500
 www.gestionderiesgos.gob.ec

9. COE activados, casos representativos y acciones de respuesta

Por lluvias desde el 01/01/2023 hasta la presente fecha se han activado los siguientes COE:

COE Cantonales (65)

| No. | Provincia | Cantón | Fecha de activación |
|-----|-----------------|--------------------------------|---------------------|
| 1 | Los Ríos | Vinces | 15/07/2023 |
| 2 | Manabí | Flavio Alfaro | 12/07/2023 |
| 3 | Esmeraldas | Muisne | 04/06/2023 |
| 4 | Esmeraldas | Quinindé | 04/06/2023 |
| 5 | Esmeraldas | Atacames | 04/06/2023 |
| 6 | Esmeraldas | Esmeraldas | 04/06/2023 |
| 7 | Los Ríos | Quinsaloma | 25/05/2023 |
| 8 | Bolívar | Caluma | 25/05/2023 |
| 9 | Bolívar | Echeandía | 25/05/2023 |
| 10 | Bolívar | Las Naves | 25/05/2023 |
| 11 | Bolívar | Guaranda | 25/05/2023 |
| 12 | El Oro | Guabo | 24/05/2023 |
| 13 | Guayas | Balao | 23/05/2023 |
| 14 | Loja | Puyango | 29/04/2023 |
| 15 | Imbabura | Ibarra | 25/04/2023 |
| 16 | Morona Santiago | Limón Indanza | 24/04/2023 |
| 17 | Pichincha | Mejía | 23/04/2023 |
| 18 | Guayas | Santa Lucía | 22/04/2023 |
| 19 | Guayas | Salitre | 19/04/2023 |
| 20 | Guayas | Colimes | 19/04/2023 |
| 21 | Manabí | Pichincha | 21/04/2023 |
| 22 | Esmeraldas | Esmeraldas | 19/04/2023 |
| 23 | Guayas | Palestina | 18/04/2023 |
| 24 | Los Ríos | Vinces | 18/04/2023 |
| 25 | Esmeraldas | Quinindé | 17/04/2023 |
| 26 | Galápagos | San Cristóbal | 17/04/2023 |
| 27 | Pichincha | Puerto Quito | 16/04/2023 |
| 28 | Loja | Zapotillo | 17/04/2023 |
| 29 | Azuay | Girón | 11/04/2023 |
| 30 | Santa Elena | La Libertad | 10/04/2023 |
| 31 | Pichincha | Pedro Moncayo | 08/04/2023 |
| 32 | Guayas | Gral. Antonio Elizalde (Bucay) | 06/04/2023 |
| 33 | Manabí | Portoviejo | 31/03/2023 |

COE Provinciales (15)

| No. | Provincia | Fecha de activación |
|-----|-----------------------|---------------------|
| 1 | Morona Santiago | 27/04/2023 |
| 2 | Carchi | 26/04/2023 |
| 3 | Pichincha | 26/04/2023 |
| 4 | Imbabura | 25/04/2023 |
| 5 | Esmeraldas | 19/04/2023 |
| 6 | Loja | 17/04/2023 |
| 7 | Cañar | 01/04/2023 |
| 8 | Bolívar | 20/03/2023 |
| 9 | S.D. de los Tsáchilas | 18/03/2023 |
| 10 | Guayas | 10/03/2023 |
| 11 | Los Ríos | 1/03/2023 |
| 12 | Manabí | 24/02/2023 |
| 13 | Chimborazo | 23/02/2023 |
| 14 | Napo | 22/02/2023 |
| 15 | Santa Elena | 21/02/2023 |

Adicional a los COE antes mencionados, se encuentra activado el COE Cantonal de Alausí por eventos de movimientos en masa en la zona declarada en alerta **naranja**, por movimientos en masa en el área de 214 hectáreas, que comprende el sector Casual, los barrios: La Esperanza, Control Norte, Nueva Alausí, Pircapamba y Bua, del cantón Alausí, provincia de Chimborazo; considerando la continuidad de las grietas; el ingreso de agua a la masa de sedimentos deslizada tanto por las lluvias como por el colapso de la infraestructura vial y sanitaria; el carácter del evento activo con afectación inminente a la población e infraestructura, según la resolución Nro. SGR- 111-2023 del 10 de abril de 2023.

Entre los casos más relevantes ocurridos durante los últimos 15 días podemos mencionar los siguientes:

Zona 3

- **Chimborazo/ Guamote/ Palmira/ Comunidad Atapo Quichalan.** Debido a las fuertes lluvias suscitadas el 13/08/2023, se reportó deslizamiento que registro las siguientes afectaciones:
 - 3 viviendas destruidas.
 - 1 familia damnificada (3 personas)
 UGR GADC Guamote realizó el levantamiento del informe EVIN.
 SGR monitorea el evento.

Zona 5

- **Los Ríos/Quevedo/7 de octubre/Entre Av. Walter Andrade – por Encomiendas de transporte TIA.** Debido a la presencia de lluvias la tarde del 22/08/2023, se reporta acumulación de aguas lluvias con ingreso a 1 vivienda, actualmente la familia se encuentra en casa acogiente de familiares por precaución. Se registra las siguientes afectaciones:
 - 1 vivienda afectada
 - 1 familia afectada (2 personas afectadas)
 Cuerpo de Bomberos Quevedo colaboró con la evacuación y limpieza de la vivienda afectada.

Secretaría de Gestión de Riesgos

Dirección: CIS ECU 9-1-1, Av. Samborondón, Km 0,5
 Código postal: 092302 / Samborondón-Ecuador
 Teléfono: +593-4-259 3500
 www.gestionderiesgos.gob.ec

Mapa de afectación por Lluvias – eventos de mayor impacto en los últimos 15 días

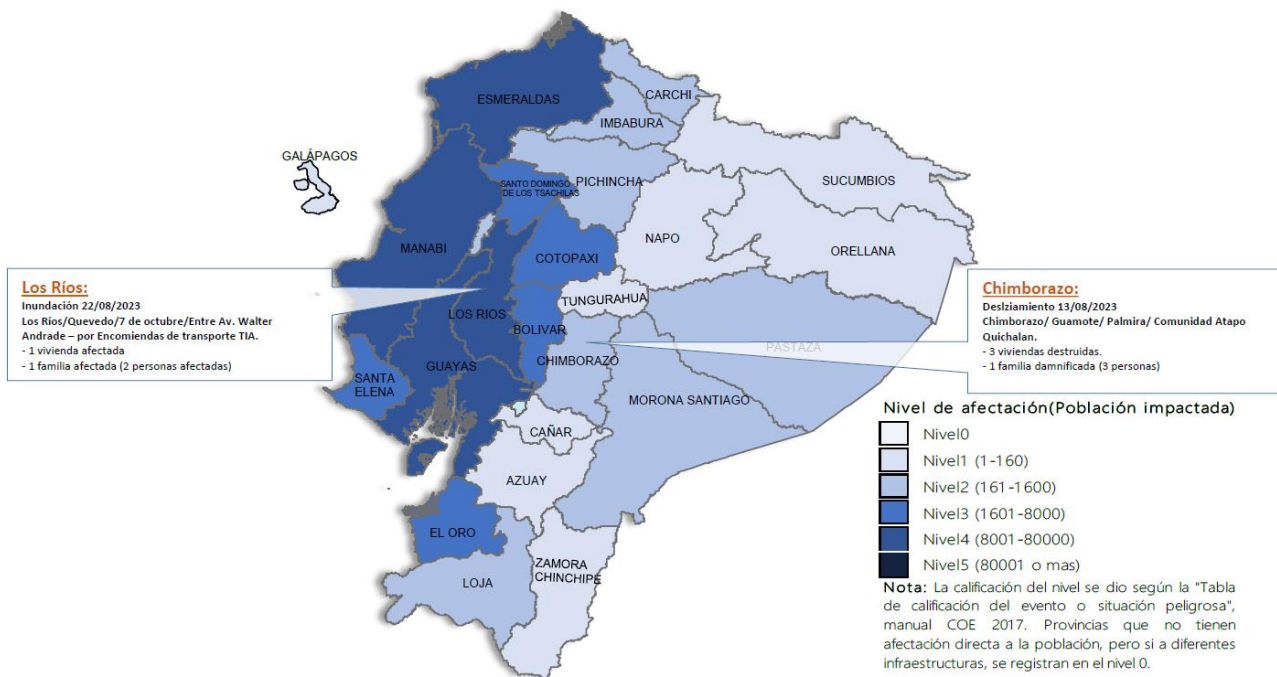

SitRep generado por la Dirección de Monitoreo de Eventos Adversos de la Secretaría de Gestión de Riesgos.

SitRep elaborado por:

Nombre: Angélica Larrea - Analista de Monitoreo
 Correo electrónico: maria.larrea@gestionderiesgos.gob.ec
 Teléfono: 042593500 ext. 1630
 Para ser agregado o removido de esta lista de SitRep, por favor envíe un correo electrónico a sala.nacional@gestionderiesgos.gob.ec
 Para más información, visite nuestro sitio Web: <https://www.gestionderiesgos.gob.ec/informes-de-situacion-actual-por-eventos-adversos-ecuador/>

SitRep aprobado por:

Nombre: Mariana Quispillo - Director de Monitoreo de Eventos Adversos
 Correo electrónico: director.monitoreo@gestionderiesgos.gob.ec
 Teléfono: 042593500 ext. 1960

Secretaría de Gestión de Riesgos

Dirección: CIS ECU 9-1-1, Av. Samborondón, Km 0,5
 Código postal: 092302 / Samborondón-Ecuador
 Teléfono: +593-4-259 3500
www.gestionderiesgos.gob.ec