

SitRep No. 116 – Lluvias

INFORME DE SITUACIÓN NACIONAL

Este Informe cubre el período de 01.01.2023 al 10.08.2023

El próximo SITREP será emitido el 17.08.2023 a las 14:00 o en caso de generarse nueva actividad relevante

1. Puntos importantes

- Desde el 1 de enero de 2023 hasta la fecha, 195 cantones se han visto afectados por 2.647 eventos peligrosos causados por lluvias.
- Los eventos peligrosos que se suscitan con mayor recurrencia son: inundaciones (43,22%), deslizamientos (33,28%), colapsos estructurales (8,27%), socavamientos (5,48%), vendaval (5,06%), aluvión (2,04%), hundimiento (1,17%), tormenta eléctrica (0,79%), granizada (0,57%) y subsidencia (0,11%).
- Las provincias con mayores afectaciones a la población son: Guayas, Los Ríos, Esmeraldas, Manabí, Santa Elena, Bolívar, Cotopaxi, El Oro, Santo Domingo de Los Tsáchilas, Pichincha, Loja e Imbabura.
- Se mantienen activos 2 alojamientos temporales para la atención a las personas afectadas y damnificadas por lluvias.

NIVEL DE AFECTACIÓN

4

Calificación realizada con base al Manual del COE 2017

2. Situación Hidrometeorológica actual.

Según el Boletín Meteorológico de Advertencia Nro. 039, emitido por el Instituto Nacional de Meteorología e Hidrología (INAMHI) el 02 de agosto de 2023, con vigencia desde las 13h00 del 07 de agosto de 2023 hasta las 20h00 del 11 de agosto de 2023.

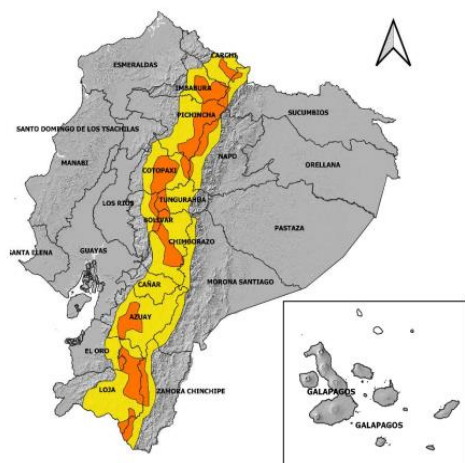

De acuerdo a los análisis meteorológicos se prevé que se incremente la velocidad y las ráfagas de viento en la región Interandina y estribaciones de cordillera oriental y occidental.

- Región Interandina:** La intensidad de las *ráfagas serían más probables entre las 10:00 y 16:00. Se espera que los días más ventosos e intensos sean el martes 08 y miércoles 09 de agosto de 2023.* Hay que tomar precaución en zonas de media y alta montaña señaladas con tonalidad naranja en el mapa de nivel de amenaza.

El fenómeno de incremento de la velocidad y ráfagas de viento responden, entre otros factores, a la diferencia de gradientes de presión y al calentamiento diurno que incrementará la temperatura motivando el desplazamiento de las masas de aire.

ESTADO DE CUERPOS DE AGUA.

En el seguimiento realizado por las Unidades de Monitoreo de la SGR, al momento hay no existen cuerpos de agua desbordados, ni con tendencia a aumentar de nivel.

3. Eventos Peligrosos y Afectaciones - Resumen.

Desde el 01 de enero del 2023 a la fecha, por lluvias se han registrado **2.647 eventos peligrosos**, distribuidos de la siguiente manera:

Nro.	Provincia	Nro. De Eventos	Inundación	Deslizamiento	Colapso Estructural	Socavamiento	Vendaval	Aluvión	Hundimiento	Tormenta Eléctrica	Granizada	Subsidencia
1	Guayas	482	323	28	59	25	44	0	0	3	0	0
2	Manabí	289	193	56	12	1	12	8	5	0	0	2
3	Pichincha	286	64	169	27	6	3	4	1	7	5	0
4	Esmeraldas	236	143	54	14	13	3	1	7	1	0	0
5	Los Ríos	194	116	6	13	22	37	0	0	0	0	0

Secretaría de Gestión de Riesgos

Dirección: CIS ECU 9-1-1, Av. Samborondón, Km 0,5
Código postal: 092302 / Samborondón-Ecuador
Teléfono: +593-4-259 3500
www.gestionderiesgos.gob.ec

Nro.	Provincia	Nro. De Eventos	Inundación	Deslizamiento	Colapso Estructural	Socavamiento	Vendaval	Aluvión	Hundimiento	Tormenta Eléctrica	Granizada	Subsistencia
6	El Oro	157	44	77	15	13	3	2	1	2	0	0
7	Bolívar	152	25	95	5	7	0	10	7	3	0	0
8	Loja	109	22	63	12	4	4	2	1	0	0	1
9	Imbabura	99	20	50	11	7	1	5	2	2	1	0
10	Santo Domingo De Los Tsáchilas	91	36	26	13	1	12	1	0	2	0	0
11	Azuay	90	20	50	8	5	0	1	0	0	6	0
12	Napo	82	11	49	2	9	4	6	1	0	0	0
13	Morona Santiago	55	14	30	1	3	3	4	0	0	0	0
14	Santa Elena	52	31	5	10	4	2	0	0	0	0	0
15	Cotopaxi	52	20	18	5	6	2	1	0	0	0	0
16	Chimborazo	49	6	29	2	4	0	5	3	0	0	0
17	Carchi	40	12	19	4	3	0	2	0	0	0	0
18	Cañar	34	13	14	2	2	0	0	0	0	3	0
19	Tungurahua	23	3	13	2	2	0	0	3	0	0	0
20	Orellana	23	6	10	0	6	1	0	0	0	0	0
21	Zamora Chinchipe	20	6	10	1	0	2	1	0	0	0	0
22	Pastaza	19	8	8	0	2	1	0	0	0	0	0
23	Galápagos	7	4	1	0	0	0	1	0	1	0	0
24	Sucumbios	6	4	1	1	0	0	0	0	0	0	0
Suma total		2647	1144	881	219	145	134	54	31	21	15	3
Porcentaje total		100%	43,22%	33,28%	8,27%	5,48%	5,06%	2,04%	1,17%	0,79%	0,57%	0,11%

Fuente: Unidades de Monitoreo - SNDGR. 10/08/2023 12:00

Por los eventos detallados en la tabla anterior, se han registrado las siguientes afectaciones:

4. Eventos Peligrosos y Afectaciones - Resumen.

Afectación a Personas:					
	Fallecidos:	37		Heridos:	57
	Personas afectadas:	136.041		Personas damnificadas:	6.350
Afectación a Viviendas:					
	Viviendas afectadas:	28.069		Viviendas destruidas:	633
Afectación a servicios básicos esenciales e infraestructura:					
Vías afectadas (kilómetros)		Superficie agrícola impactada (hectáreas)			
	Primer Orden:	34,28		Afectación parcial:	16.159,66
	Segundo Orden:	21,36		Afectación total o pérdida:	17.818,67
	Tercer Orden:	39,73		Total de superficie agrícola impactada:	33.978,33
Total Vías afectadas (kilómetros):		95,37			
Estructura educativa		Infraestructura de salud			
	Unidades Educativas con daño funcional:	930		Establecimientos de Salud afectados:	61
	Unidades Educativas con daño estructural:	292		Establecimientos de Salud destruidos:	0
Total de unidades impactadas:		1.222	Total de establecimientos de salud impactados:		61
Bienes Públicos					
	Bienes públicos afectados:	226		Puentes afectados:	86

Secretaría de Gestión de Riesgos

Dirección: CIS ECU 9-1-1, Av. Samborondón, Km 0,5
 Código postal: 092302 / Samborondón-Ecuador
 Teléfono: +593-4-259 3500
 www.gestionderiesgos.gob.ec



Bienes públicos destruidos:

62



Puentes destruidos:

60

Fuente: Unidades de Monitoreo - SNDGR. 10/08/2023 12:00

Nota aclaratoria: Toda la información de cifras mostradas en el presente Informe, está sujeta a variación en virtud del levantamiento continuo de información.

5. Detalle de afectaciones por provincias (de 1 de enero del año 2023 a la fecha).

Nro.	Provincia	No. Evento	Fallecidos	Heridos	Personas Impactadas	Personas afectadas	Familias afectadas	Personas Damnificadas	Familias Damnificadas	Viviendas Afectadas	Viviendas Destruidas	Puentes Afectados	Puentes Destruidos	Bienes Públicos Afectados	Bienes Públicos Destruidos	Bienes Privados Afectados	Bienes Privados Destruidos	Km. lineales de vía afectados	Ha Cultivo Afectados	Ha Cultivo Perdidos	Animales Afectados	Animales Muertos
1	Guayas	482	2	3	47817	47551	13196	266	70	8288	41	9	0	16	0	18	0	1,28	2687,01	13437,7	1925	100
2	Los Ríos	194	2	0	33034	32934	9163	100	25	7957	26	10	2	5	2	5	0	15,81	2996	1067	0	0
3	*Esmeraldas	236	3	3	25115	20731	4898	4384	1493	5893	448	2	2	20	7	123	30	8,31	2164	694,5	239	12674
4	Manabí	289	5	0	13596	12673	3449	923	286	3221	26	2	1	7	0	2	0	2,82	5900	1140	1390	25800
5	Santa Elena	52	0	3	6732	6667	1709	65	16	602	7	1	0	2	0	4	0	0,47	284	207	0	0
6	Bolívar	152	1	0	4460	4384	1144	76	20	254	20	32	11	68	8	98	11	24,89	608,75	770,7	349	874
7	Cotopaxi	52	0	1	2872	2846	743	26	7	40	7	6	9	2	8	2	0	6,25	320	189,25	15	7089
8	El Oro	157	0	0	2352	2178	720	174	58	678	2	5	10	15	1	9	2	2,08	787,7	41,5	105	52
9	Santo Domingo De Los Tsáchilas	91	0	0	1738	1704	440	34	9	333	9	2	1	6	4	3	0	0,84	72	10,2	0	215
10	Pichincha	286	10	30	946	925	262	21	7	287	1	4	5	37	3	93	0	6,48	0	6	130	160
11	Loja	109	0	3	864	640	215	224	68	100	24	1	8	5	1	51	3	1,52	145	70	0	0
12	Imbabura	99	2	5	850	826	248	24	8	180	7	0	1	6	10	32	3	8,92	8,65	20,32	93	99
13	Chimborazo	49	4	2	698	696	186	2	1	73	1	2	1	11	3	7	0	3,02	116,5	32	132	1170
14	Morona Santiago	55	3	2	362	348	101	14	3	24	4	4	2	3	2	12	3	4,53	42	80	0	34
15	Pastaza	19	0	0	283	281	152	2	1	3	1	0	0	0	2	0	0	0,34	0	7	0	0
16	Carchi	40	3	1	196	193	50	3	1	44	1	0	0	5	4	0	0	1,3	0	0	0	11
17	Napo	82	1	0	159	156	56	3	2	22	3	3	3	7	2	7	0	1,86	0,05	0	0	6431
18	Azuay	90	1	1	145	140	17	5	2	20	4	0	1	3	1	23	1	3,19	0	0	0	0
19	Zamora Chinchipe	20	0	0	78	78	55	0	0	28	0	0	2	2	0	9	3	0,33	0	0	0	0
20	Cañar	34	0	0	63	59	13	4	1	12	1	1	1	1	4	1	2	0,54	0	0	0	0
21	Orellana	23	0	0	17	17	4	0	0	3	0	1	0	1	0	0	0	0,17	0	0	0	0
22	Tungurahua	23	0	1	6	6	3	0	0	5	0	1	0	1	0	0	0	0,34	0	0	0	300
23	Galápagos	7	0	2	6	6	2	0	0	2	0	0	0	1	0	2	0	0	0	0	0	0
24	Sucumbios	6	0	0	2	2	1	0	0	0	0	0	0	2	0	1	0	0,08	28	45,5	0	0
Suma total		2647	37	57	142391	136041	36827	6350	2078	28069	633	86	60	226	62	502	58	95,4	16159,7	17818,7	4378	55009

Fuente: Unidades de Monitoreo - SNDGR. 10/08/2023 12:00

Personas impactadas incluye personas afectadas y damnificadas.

(*) La información de la provincia de Esmeraldas se mantiene sujeta a variaciones conforme al levantamiento de las evaluaciones EVIN

RECURRENCIA DE EVENTOS VS PERSONAS IMPACTADAS

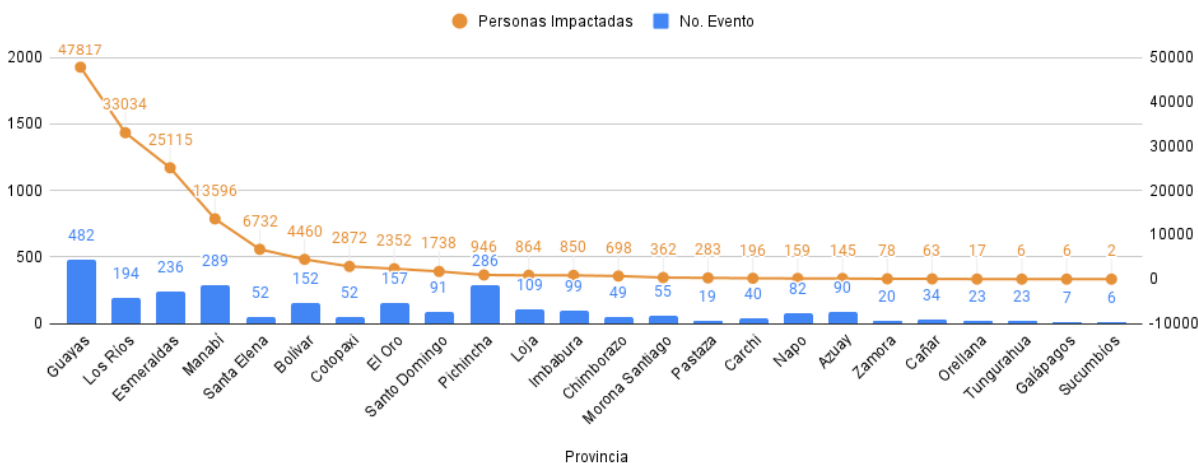

Fuente: Unidades de Monitoreo - SNDGR. 10/08/2023 12:00

Secretaría de Gestión de Riesgos

Dirección: CIS ECU 9-1-1, Av. Samborondón, Km 0,5
 Código postal: 092302 / Samborondón-Ecuador
 Teléfono: +593-4-259 3500
 www.gestionderiesgos.gob.ec



A continuación, se presenta el detalle de personas fallecidas a causa de eventos relacionados con lluvias desde enero 2023:

Provincia	Cantón	Parroquia	Sector	Evento	Fecha del Evento	No. de fallecidos	Descripción
Manabí	Santa Ana	Honorato Vásquez	Las Mercedes	Aluvión	06/06/2023	1	Debido a las lluvias presentadas el 06/06/2023 se suscitó un aluvión sobre la vía de segundo orden, CB Santa Ana indicó que se encontró el cuerpo sin vida de una persona que estuvo reportada como desaparecida.
Los Ríos	Quinsaloma	Quinsaloma	Río Umbe - río Calabi	Inundación	25/05/2023	1	Debido a las fuertes lluvias registradas en el sector, se produjo el desbordamiento del río el cual ocasionando que una persona fuera arrastrada por el mismo y consecuencia de este falleció.
Bolívar	Las Naves	Las Naves	La Playita y El Paraíso via a Buenos Aires.	Inundación	25/05/2023	1	A causa de las lluvias registradas en el sector, se produjo el desbordamiento del río Suquibi, producto del evento se registraron viviendas destruidas, afectadas por el ingreso de agua y lodo, además de una persona fallecida en el sector La Playita debido al arrastre de la corriente
Esmeraldas	Esmeraldas	Luis Tello	Mirador El Regocijo	Deslizamiento	30/04/2023	1	Por fuertes lluvias, se suscitó un colapso estructural en una vivienda de construcción de hormigón, una pared de la vivienda cayó sobre una persona, provocando su deceso.
Pichincha	Cayambe	Olmedo	Yanahurco	Tormenta Eléctrica	24/04/2023	3	A causa de una tormenta eléctrica se registró el impacto a 5 personas, de las cuales 2 resultaron heridas y 3 fallecieron.
Imbabura	Cotacachi	Imantag	Imantag	Deslizamiento	22/04/2023	2	A causa de las fuertes lluvias se suscitó un deslizamiento que provocó el colapso estructural de una vivienda, en su interior se encontraban 2 menores de edad que fallecieron.
Guayas	Guayaquil	Tarqui	Coop. El Fortín, Bloque 7	inundación	15/04/2023	1	Por la fuerte lluvias una persona fue arrastrada, PPNN realizó la búsqueda la misma que fue encontrada sin signos vitales
Pichincha	San Miguel de los Bancos	San Miguel de los Bancos	Recinto San Pedro	Tormenta Eléctrica	11/04/2023	2	A causa Tormenta Eléctrica (rayo) dos personas fallecieron.
Pichincha	Cayambe	Cangahua	San José de Gualimburgo.	Tormenta Eléctrica	08/04/2023	2	La caída de rayo afectó a 5 personas, dos personas fallecieron y tres personas resultaron heridas.
Manabí	Portoviejo	San Pablo	Varios Sectores	Inundación	30/03/2023	1	Una persona cae al alcantarillado; CB y PPNN informaron que en el Sector Milagro de la Parroquia Picoazá fue encontrado un cuerpo sin vida flotando en el río.
Guayas	Naranjal	San Carlos	Barrio San José, Hacienda La Indiana	Tormenta Eléctrica	22/03/2023	1	Se reporta un fallecido por alcance de un rayo; DINASED confirmó la novedad y realizaron los trabajos correspondientes para el levantamiento del cadáver
Pichincha	San Miguel de los Bancos	Mindo	Recinto El Cinto	Deslizamiento	16/03/2023	1	Una persona de sexo masculino falleció al ser arrastrado por el alud.
Azuay	Gualaceo	Gualaceo	Puente Certag	Deslizamiento	14/03/2023	1	Deslizamiento afectó a una vivienda y como resultado existe 1 persona fallecida y otra resultó herida.
Pichincha	Mejía	Manuel Cornejo Astorga	km 57, vía – Alóag [E20]	Deslizamiento	13/03/2023	1	Deslizamiento de tierra y escombros que arrastró el vehículo y atrapó al conductor.
Manabí	Chone	Chone	Varios sectores	Inundación	07/03/2023	1	Una persona fue arrastrada por la corriente del desvío del Río Mosquito.
Manabí	Chone	Santa Rita	Café Color Tierra	Deslizamiento	07/03/2023	2	Deslizamiento causó el colapso total de una vivienda. CB encontró a dos personas fallecidas dentro de la vivienda.
Los Ríos	Babahoyo	Febres Cordero/	Rcto. San José del Edén	Vendaval	28/02/2023	1	Debido a fuertes vientos se destruyó una vivienda de caña y madera donde su único habitante fue encontrado bajo los escombros.
Chimborazo	Pallatanga	Pallatanga	Caserío Guapo	Aluvión	21/02/2023	4	El evento afectó dos bienes privados en donde se encontraron 4 personas fallecidas.
Esmeraldas	San Lorenzo	Alto Tambo	Puente de Lita a San Lorenzo	Inundación	18/02/2023	2	Debido al desbordamiento de una quebrada, dos personas que transitaban en motocicleta por un puente fueron arrastradas al río Lita.
Morona Santiago	Sucúa	Asunción	Recinto Ferial de Asunción	Deslizamiento	13/02/2023	3	El incremento del caudal del río Tutanangoza, ocasionó que un vehículo y sus ocupantes (7 personas) sean arrastrados por la corriente.
Napo	El Chaco	Gonzalo Díaz de Pineda	Vía E45, San Luis- El Reventador	Deslizamiento	12/02/2023	1	El deslizamiento arrastró a 5 vehículos en el sector el Reventador, una persona que se quedó atrapada y falleció.
Carchi	Espejo	El Goaltal	Las Juntas	Deslizamiento	22/01/2023	1	Se destruyó una vivienda, dentro de la cual se encontraba la propietaria quien quedó enterrada bajo los escombros.
Pichincha	Quito	Quitumbe	Antonio José de Sucre y Córdor	Colapso Estructural	18/01/2023	1	El colapso de una pared que se encontraba en construcción causó 3 personas heridas y 1 fallecida.
Carchi	Montúfar	San José	Ingreso sur de Montufar, [vía E35]	Deslizamiento	11/01/2023	2	Un grupo de obreros realizaban trabajos de instalación de alcantarillado y 2 personas quedaron atrapadas y fallecieron instantáneamente.
Total						37	

6. Alojamiento temporales activos.

Para la atención a las personas afectadas/damnificadas por eventos peligrosos al momento se encuentran activos 2 alojamientos temporales:

Nro.	PROVINCIA	CANTÓN	PARROQUIA	NOMBRE DEL SITIO DE ALOJAMIENTO TEMPORAL	PERSONAS EN ALOJAMIENTOS TEMPORALES	FAMILIAS EN ALOJAMIENTOS TEMPORALES
1	Azuay	Santa Isabel	Santa Isabel	Centro Comunitario de San Isidro	111	39
2	Cotopaxi	Pangua	Morasungo	Casa Comunal	8	1
Total					119	40

Fuente: Unidades de Monitoreo - SGR. 10/08/2023 12:00

Secretaría de Gestión de Riesgos

Dirección: CIS ECU 9-1-1, Av. Samborondón, Km 0,5
 Código postal: 092302 / Samborondón-Ecuador
 Teléfono: +593-4-259 3500
 www.gestionderiesgos.gob.ec

7. Asistencia humanitaria.

En cuanto a asistencia humanitaria entregada por parte de la Secretaría de Gestión de Riesgos se registra:

Nro.	Provincia	Kit. Complementario De Alimentos(15 Días -4 Personas)	Kit. De Primera Respuesta (Kprh) Para 3 Días	Raciones Alimenticias 24 Horas	Galletas Pma	De Aseo Personal	Toallas De Baño	Botas De Caucho (Par)	Camas	Cobijas/ Frazzadas	Colchones	Kit De Dormir	Kit De Cocina	Kit De Vajilla	Cocinetas	Mosquiteras, Redes De Cama	Kit De Limpieza (Albergue)	Kit. Complementario De Albergue Temporal	Kit. Menaje De Cocina Comunitario Para Albergues Temporales	Mascarillas	Tanque De 2500 L.	Bidones Para Agua	Purificadores De Agua	Saquillos Control De Inundaciones	Otros (Detallar En Observaciones)
1	Azuay	50	0	0	0	0	0	0	0	5	5	95	3	32	0	0	0	0	0	0	0	2	0	0	56
2	Bolívar	112	239	0	0	16	0	0	0	0	5	55	0	17	0	10	0	0	0	0	0	0	0	0	5
3	Cañar	12	0	0	0	4	0	0	0	15	15	0	0	12	0	0	3	0	0	0	0	8	0	0	184
4	Carchi	31	0	0	0	24	0	0	0	36	9	0	0	16	0	0	6	0	0	0	1	0	0	0	32
5	Chimborazo	44	2	20	0	7	0	0	0	46	0	23	0	6	0	0	24	0	0	0	0	0	0	0	23
6	Cotopaxi	85	49	0	0	0	0	0	0	25	0	41	0	22	0	6	6	0	0	0	0	0	0	0	40
7	El Oro	35	78	0	0	0	0	0	0	111	111	0	0	0	0	0	0	0	0	0	0	0	22	0	222
8	Esmeraldas	1263	3470	0	0	447	0	0	158	984	1180	0	0	322	2	1394	239	0	14	45	0	0	0	0	2771
9	Guayas	249	1036	0	0	161	0	51	65	3	18	292	1	141	2	98	10	0	0	0	0	0	0	0	54
10	Imbabura	112	29	0	0	139	0	0	0	38	38	0	0	13	0	0	11	0	0	0	0	0	0	0	76
11	Loja	32	0	0	0	0	0	0	0	45	40	0	0	25	0	0	0	0	0	0	0	0	28	0	135
12	Los Ríos	648	543	0	0	151	0	0	0	0	0	169	0	38	0	2	3	0	0	0	0	0	0	1000	0
13	Manabí	572	1801	0	0	602	0	0	590	200	885	0	0	84	0	786	179	8	0	0	0	405	0	0	3229
14	Morona Santiago	22	120	0	0	3	0	0	0	0	0	40	0	25	0	0	0	0	0	0	0	21	0	0	62
15	Napo	0	0	0	0	0	0	0	0	13	13	0	0	4	0	0	4	0	0	0	0	0	0	0	26
16	Pastaza	7	4	0	0	1	1	0	0	0	0	7	0	3	0	7	1	0	0	0	0	0	0	0	0
17	Pichincha	0	14	0	0	0	0	0	0	0	0	40	0	0	0	0	31	0	0	0	0	0	0	0	0
18	Santa Elena	5	97	0	4	34	0	0	60	0	0	80	0	45	0	0	0	1	0	0	0	0	0	0	2
19	Santo Domingo De Los Tsáchilas	6	30	0	0	42	0	0	135	0	161	0	0	197	0	36	7	0	0	0	0	0	0	0	122
20	Tungurahua	1	0	0	0	0	0	0	0	2	0	2	0	1	0	0	1	0	0	0	0	0	0	0	0
Suma Total		3286	7512	20	4	1631	1	51	1008	1523	2480	844	4	1003	4	2339	525	8	15	45	1	436	50	1000	7029

Fuente: Unidades de Monitoreo - SGR. 10/08/2023 12:00

(*) La información de la provincia de Esmeraldas está sujeta a variaciones debido a que continúan realizando la entrega de Asistencia Humanitaria.

En cumplimiento al Decreto Ejecutivo N°. 316 de fecha 6 de enero de 2022, donde se crea el “Bono de contingencia para personas afectadas por eventos de origen natural o antrópico”, la Secretaría de Gestión de Riesgos ha solicitado al MIES se active el Bono de Contingencia para personas damnificadas por lluvias conforme al levantamiento EVIN, como se detalla a continuación:

No.	Provincia	Cantón	Aluvión	Colapso Estructural	Deslizamiento	Inundación	Vendaval	Nro. de Bonos Solicitados
1	Bolívar	Caluma				1		1
		San Miguel			1			1
2	Carchi	Espejo			1			1
		Tulcán		1				1
3	El Oro	Portovelo				6		6
		Santa Rosa				54		54
4	Guayas	Alfredo Baquerizo Moreno (Juján)				150		150
		Balzar				85		85
		Colimes				220		220
		El Empalme					4	4
		Milagro				297		297
		Pedro Carbo					7	7
		Playas					100	100
5	Imbabura	Samborondón				72		72
		Cotacachi	4					4
		Ibarra		1	1			2
6	Loja	Chaguarpamba				27		27
		Puyango				27		27
7	Los Ríos	Baba				1046		1046
		Babahoyo				558		558
		Montalvo				363		363
		Quevedo				176		176
		Quinsaloma				92		92
		Valencia				300		300
		Vinces				366		366

Secretaría de Gestión de Riesgos

Dirección: CIS ECU 9-1-1, Av. Samborondón, Km 0,5

Código postal: 092302 / Samborondón-Ecuador

Teléfono: +593-4-259 3500

www.gestionderiesgos.gob.ec



República del Ecuador

No.	Provincia	Cantón	Aluvión	Colapso Estructural	Deslizamiento	Inundación	Vendaval	Nro. de Bonos Solicitados
8	Manabí	Bolívar			28			28
		Chone				39		39
		Jipijapa				4		4
		Pedernales				16		16
		Sucre				9		9
9	Santa Elena	Salinas				124		124
10	Santo Domingo De Los Tsáchilas	Santo Domingo				113		113
Suma total			4	2	31	4245	11	4293

Fuente: Unidades de Monitoreo – SNDGR. 10/08/2023 12:00

A continuación, se reporta asistencia humanitaria entregada por el SNDGR:

Nro.	Provincia	Kit Complementario De Alimentos (15 Días -4 Personas)	Kit De Primera Respuesta (Kprh) Para 3 Días	Raciones Alimenticias 24 Horas	Refrigerio	De Aseo Personal	Kit De Vestir	Pañal/Bebé	Toallas De Baño	Botas De Caucho (Par)	Camas	Cobijas/ Frazadas	Colchones	Kit De Dormir	Kit De Cocina	Kit De Vajilla	Cocinetas	Mosquiteras; Redes De Cama	Kit De Limpieza (Albergue)	Repelente	Agua En Recipientes No Retornable (Gal)	Agua Distribuida En Tanqueros Gal (Potable)	Bidones Para Agua	Saquillos Control De Inundaciones	Láminas De Zinc	Techo De Eternit	Clavos Lb.	Lomas O Plástico De Techo	Kit Escolar	Otros (Detallar En Observaciones)	
1	Azuay	0	6	0	0	0	0	0	0	0	0	0	0	2	0	2	0	0	2	0	0	0	0	0	0	0	0	0	0	2	
2	Bolívar	0	133	0	0	79	542	0	0	30	0	0	2	0	16	4	14	0	0	0	583	0	0	0	0	0	0	0	0	429	
3	Carchi	1	0	0	0	2	1	0	0	0	2	0	12	0	0	0	0	0	0	0	0	57040	0	0	0	20	0	0	0	24	
4	Chimborazo	14	5	0	0	0	0	0	0	0	1	62	29	3	0	5	1	0	2	0	0	0	0	0	0	0	0	0	0	25	
5	Cotopaxi	29	0	0	0	0	1	0	0	0	0	0	0	0	0	0	0	0	0	0	0	0	0	0	0	0	0	0	0	0	
6	Esmeraldas	265	0	197	4677	977	0	31	0	0	126	16	0	0	0	0	0	403	70	30	22357	2064798	0	0	0	0	0	5	0	4366	
7	Guayas	50	3910	521	150	68	0	0	12	143	0	410	102	31	7	1	0	11	134	0	500	0	60	5000	132	0	0	16	0	1914	
8	Imbabura	85	0	0	0	38	41	4	0	0	4	3	0	0	0	0	0	0	0	0	35	66000	0	0	0	0	0	0	7	59	
9	Los Ríos	612	2682	96	0	7	118	0	0	0	1	0	3	11	0	25	0	0	0	0	941	0	183	10400	36	0	0	0	0	214	
10	Manabí	42	0	0	0	11	442	0	0	0	15	0	78	0	0	7	0	45	0	0	0	0	14	0	0	0	0	0	0	1543	
11	Morona Santiago	0	0	5	0	0	5	0	0	0	0	5	5	0	0	0	0	0	0	0	0	0	0	0	100	0	24	0	0	0	
12	Napo	8	2	0	0	0	3	0	0	0	0	0	0	2	0	1	0	0	0	0	0	0	0	0	0	0	0	0	0	0	
13	Pastaza	0	8	0	0	0	0	0	0	0	0	0	0	0	1	0	0	0	1	0	0	0	0	0	0	0	0	0	0	0	
14	Pichincha	156	6	89	0	135	348	0	45	0	0	92	2	33	77	0	0	0	24	0	0	133483	0	0	0	0	0	0	4	12	
15	Santa Elena	0	0	656	0	0	0	0	0	0	0	0	0	0	0	0	0	0	0	0	0	0	0	0	0	0	0	0	0	0	
16	Santo Domingo De Los Tsáchilas	52	62	99	0	305	0	0	1	0	6	5	25	7	2	0	0	240	0	1	0	8	0	0	0	0	0	0	0	0	477
17	Tungurahua	0	0	0	0	0	0	0	0	0	0	2	0	0	0	0	0	0	0	0	0	0	0	0	0	0	0	0	0	0	1
Suma Total		1314	6814	1663	4827	1622	1501	35	58	173	25	706	277	89	103	45	15	699	233	31	24416	2321329	257	15400	268	20	24	21	11	9066	

Fuente: Unidades de Monitoreo – SNDGR. 10/08/2023 12:00

(*) La información de la provincia de Esmeraldas está sujeta a variaciones debido a que las instituciones del SNDGR continúan realizando la entrega de Asistencia Humanitaria.

8. Declaratorias de Alerta y emergencia vigentes:

Desde el 01/01/2023 hasta la presente fecha se han declarado en emergencia los siguientes cantones:

Fecha de declaratoria	Provincia	Cantón	Fecha de Cierre	Observación
14/07/2023	Manabí	Flavio Alfaro	12/09/2023	Declarar el estado de situación de emergencia institucional al GAD. municipal del cantón Flavio Alfaro, para paliar las afectaciones producidas por la fuerte estación invernal que atraviesa el cantón.
08/06/2023	Esmeraldas	Todos	07/08/2023	MTOP, mediante resolución Nro. MTOP-MTOP-2023-0014-R, resolvió declarar en emergencia vial a la provincia de Esmeraldas, toda vez que existen las justificaciones técnicas y jurídicas expuestas en el informe remitido por la Dirección de Transporte y Obras Públicas Distrital de Esmeraldas, en virtud del daño causado a la red vial estatal en dicha provincia.

• Declaratorias de alerta relacionados con lluvias:

No	Provincia	Cantón	Eventos peligrosos	Nivel de alerta	Vigencia
1	Manabí	Santa Ana	Movimientos en masa en: La Vainilla y La Laguna, ubicadas en la parroquia Honorato Vásquez.	Amarilla	23/05/2023
2	--	--	Fenómeno El Niño: Oscilación del Sur (ENOS), en los territorios ubicados a una altitud igual y menor a 1500 msnm, que comprende 17 provincias (Azuay, Bolívar, Cañar, Carchi, Chimborazo, Cotopaxi, El Oro, Esmeraldas, Guayas, Imbabura, Loja, Los Ríos, Manabí, Pichincha, Santa Elena, Santo Domingo de los Tsáchilas y Galápagos), 143 cantones y 489 parroquias.	Amarilla	15/05/2023
3	Manabí	Sucre	Movimientos en masa: en el sector Astillero, de la parroquia Bahía de Caráquez	Amarilla	10/04/2023

Secretaría de Gestión de Riesgos

Dirección: CIS ECU 9-1-1, Av. Samborondón, Km 0,5
 Código postal: 092302 / Samborondón-Ecuador
 Teléfono: +593-4-259 3500
 www.gestionderiesgos.gob.ec

No	Provincia	Cantón	Eventos peligrosos	Nivel de alerta	Vigencia
4	Chimborazo	Alausí	Movimientos en masa: sector Casual y los barrios: La Esperanza, Control Norte, Nueva Alausí, Pircapamba y Bua	Naranja	10/04/2023
5	Chimborazo	Alausí	Movimientos en masa: sectores Pasán y Namza Chico Parroquia: Huigra	Naranja	09/04/2023
6	Azuay	Santa Isabel	Movimientos en masa: Ciudadela La Cría	Naranja	06/04/2023
7	Manabí	Portoviejo	Movimientos en masa: Ciudadela Fátima	Naranja	03/04/2023
8	Cañar	Cañar	Movimientos en masa: sector Cuchucún comunidades: Quilloac, Cruz Loma y Cuchucún	Amarilla	31/03/2023

9. COE activados, casos representativos y acciones de respuesta

Por lluvias desde el 01/01/2023 hasta la presente fecha se han activado los siguientes COE:

COE Cantonales (65)				COE Provinciales (15)						
No.	Provincia	Cantón	Fecha de activación	No.	Provincia	Cantón	Fecha de activación	No.	Provincia	Fecha de activación
1	Los Ríos	Vinces	15/07/2023	34	Loja	OlmEDO	28/03/2023	1	Morona Santiago	27/04/2023
2	Manabí	Flavio Alfaro	12/07/2023	35	Manabí	Jaramijó	24/03/2023	2	Carchi	26/04/2023
3	Esmeraldas	Muisne	04/06/2023	36	Carchi	San Pedro de Huaca	24/03/2023	3	Pichincha	26/04/2023
4	Esmeraldas	Quinindé	04/06/2023	37	El Oro	Santa Rosa	24/03/2023	4	Imbabura	25/04/2023
5	Esmeraldas	Atacames	04/06/2023	38	Manabí	San Vicente	23/03/2023	5	Esmeraldas	19/04/2023
6	Esmeraldas	Esmeraldas	04/06/2023	39	Guayas	Guayaquil	22/03/2023	6	Loja	17/04/2023
7	Los Ríos	Quinsaloma	25/05/2023	40	Guayas	Naranjal	21/03/2023	7	Cañar	01/04/2023
8	Bolívar	Caluma	25/05/2023	41	Sto. Dom. de Los Tsáchilas	La Concordia	18/03/2023	8	Bolívar	20/03/2023
9	Bolívar	Echeandia	25/05/2023	42	Cotopaxi	La Maná	16/03/2023	9	S.D. de los Tsáchilas	18/03/2023
10	Bolívar	Las Naves	25/05/2023	43	Manabí	Sucre	14/03/2023	10	Guayas	10/03/2023
11	Bolívar	Guaranda	25/05/2023	44	El Oro	Portovelo	14/03/2023	11	Los Ríos	1/03/2023
12	El Oro	Guabo	24/05/2023	45	Guayas	Juján	13/03/2023	12	Manabí	24/02/2023
13	Guayas	Balao	23/05/2023	46	Bolívar	San Miguel	13/03/2023	13	Chimborazo	23/02/2023
14	Loja	Puyango	29/04/2023	47	Cañar	La Troncal	10/03/2023	14	Napo	22/02/2023
15	Imbabura	Ibarra	25/04/2023	48	Guayas	Milagro	10/03/2023	15	Santa Elena	21/02/2023
16	Morona Santiago	Limón Indanza	24/04/2023	49	Guayas	Yaguachi	10/03/2023			
17	Pichincha	Mejía	23/04/2023	50	Guayas	El Triunfo	10/03/2023			
18	Guayas	Santa Lucía	22/04/2023	51	Guayas	Simón Bolívar	09/03/2023			
19	Guayas	Salitre	19/04/2023	52	Bolívar	Chillanes	08/03/2023			
20	Guayas	Colimes	19/04/2023	53	Manabí	Chone	07/03/2023			
21	Manabí	Pichincha	21/04/2023	54	Napo	El Chaco	06/03/2023			
22	Esmeraldas	Esmeraldas	19/04/2023	55	Santa Elena	Salinas	25/02/2023			
23	Guayas	Palestina	18/04/2023	56	Guayas	Playas	25/02/2023			
24	Los Ríos	Vinces	18/04/2023	57	Loja	Pindal	25/02/2023			
25	Esmeraldas	Quinindé	17/04/2023	58	Los Ríos	Babahoyo	24/02/2023			
26	Galápagos	San Cristóbal	17/04/2023	59	Manabí	Jipijapa	23/02/2023			
27	Pichincha	Puerto Quito	16/04/2023	60	Chimborazo	Pallatanga	21/02/2023			
28	Loja	Zapotillo	17/04/2023	61	Santa Elena	Santa Elena	21/02/2023			
29	Azuay	Girón	11/04/2023	62	Loja	Chaguarpamba	18/02/2023			
30	Santa Elena	La Libertad	10/04/2023	63	Los Ríos	Montalvo	16/02/2023			
31	Pichincha	Pedro Moncayo	08/04/2023	64	Carchi	Mira	24/01/2023			
32	Guayas	Gral. Antonio Elizalde (Bucay)	06/04/2023	65	Zamora Chinchipe	Nangaritza	16/01/2023			
33	Manabí	Portoviejo	31/03/2023							

Adicional a los COE antes mencionados, se encuentra activado el COE Cantonal de Alausí por eventos de movimientos en masa en la zona declarada en alerta **naranja**, por movimientos en masa en el área de 214 hectáreas, que comprende el sector Casual, los barrios: La Esperanza, Control Norte, Nueva Alausí, Pircapamba y Bua, del cantón Alausí, provincia de Chimborazo; considerando la continuidad de las grietas; el ingreso de agua a la masa de sedimentos deslizada tanto por las lluvias como por el colapso de la infraestructura vial y sanitaria; el carácter del evento activo con afectación inminente a la población e infraestructura, según la resolución Nro. SGR- 111-2023 del 10 de abril de 2023.

Entre los casos más relevantes ocurridos durante los últimos 15 días podemos mencionar los siguientes:

Zona 8

- **Guayas/Guayaquil/Puná/Comuna El Conchal**, debido a las fuertes lluvias suscitadas el 04/08/2023, se reportó en incremento del río Guayas, lo que ocasionó la destrucción de un muro de contención, mismo que fue construido por la comunidad, producto del evento se registran las siguientes afectaciones.
 - 1 bien privado afectado (muro de contención)
 - 10 viviendas afectadas
 - 10 familias afectadas (67 personas)
 El GAD cantonal realizó el levantamiento de información y entregó asistencia humanitaria.

Secretaría de Gestión de Riesgos

Dirección: CIS ECU 9-1-1, Av. Samborondón, Km 0,5
 Código postal: 092302 / Samborondón-Ecuador
 Teléfono: +593-4-259 3500
 www.gestionderiesgos.gob.ec

Mapa de afectación por Lluvias – eventos de mayor impacto en los últimos 15 días

Mapa de impacto - Detalle de eventos de mayor impacto en los últimos 15 días

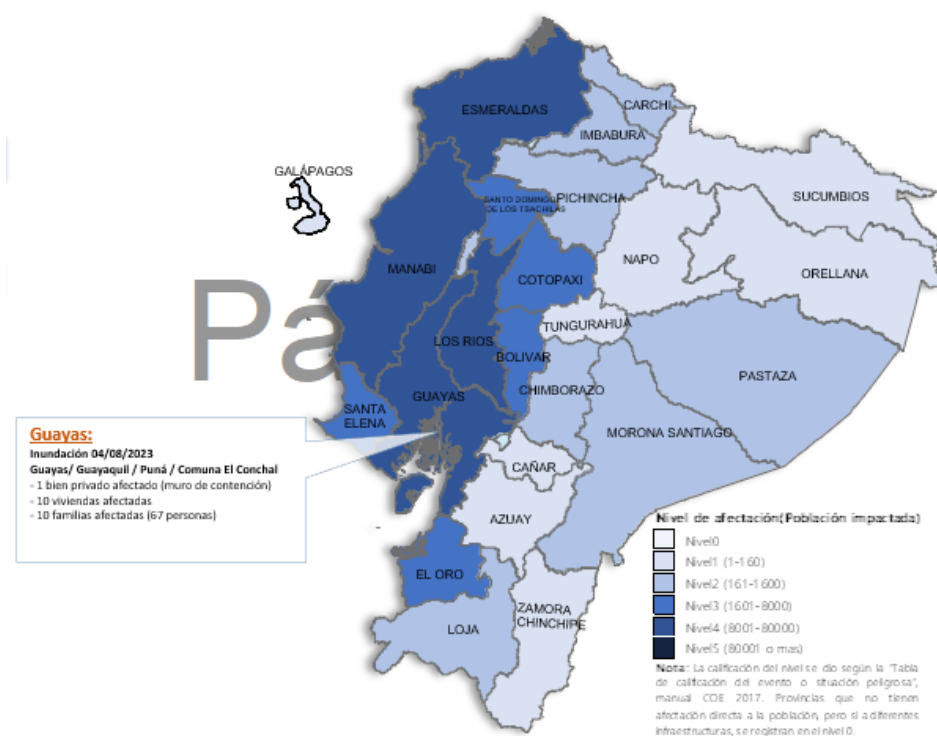

SitRep generado por la Dirección de Monitoreo de Eventos Adversos de la Secretaría de Gestión de Riesgos.

SitRep elaborado por:

Nombre: Javier Revelo - Analista de Monitoreo
 Correo electrónico: segundo.revelo@gestionderiesgos.gob.ec
 Teléfono: 042593500 ext. 1630
 Para ser agregado o removido de esta lista de SitRep, por favor envíe un correo electrónico a sala.nacional@gestionderiesgos.gob.ec
 Para más información, visite nuestro sitio Web: <https://www.gestionderiesgos.gob.ec/informes-de-situacion-actual-por-eventos-adversos-ecuador/>

SitRep aprobado por:

Nombre: Mariana Quispillo - Director de Monitoreo de Eventos Adversos
 Correo electrónico: director.monitoreo@gestionderiesgos.gob.ec
 Teléfono: 042593500 ext. 1960

Secretaría de Gestión de Riesgos

Dirección: CIS ECU 9-1-1, Av. Samborondón, Km 0,5
 Código postal: 092302 / Samborondón-Ecuador
 Teléfono: +593-4-259 3500
www.gestionderiesgos.gob.ec