

SitRep No. 115 – Lluvias

INFORME DE SITUACIÓN NACIONAL

Este Informe cubre el período de 01.01.2023 al 03.08.2023

El próximo SITREP será emitido el 10.08.2023 a las 14:00 o en caso de generarse nueva actividad relevante

1. Puntos importantes

- Desde el 1 de enero de 2023 hasta la fecha, 195 cantones se han visto afectados por 2.642 eventos peligrosos causados por lluvias.
- Los eventos peligrosos que se suscitan con mayor recurrencia son: inundaciones (43,30%), deslizamientos (33,23%), colapsos estructurales (8,29%), socavamientos (5,49%), vendaval (5%), aluvión (2,04%), hundimiento (1,17%), tormenta eléctrica (0,79%), granizada (0,57%) y subsidencia (0,11%).
- Las provincias con mayores afectaciones a la población son: Guayas, Los Ríos, Esmeraldas, Manabí, Santa Elena, Bolívar, Cotopaxi, El Oro, Santo Domingo de Los Tsáchilas, Pichincha, Imbabura y Loja.
- Se mantienen activos 2 alojamientos temporales para la atención a las personas afectadas y damnificadas por lluvias.

NIVEL DE AFECTACIÓN

4

Calificación realizada con base al Manual del COE 2017

2. Situación Hidrometeorológica actual.

Según el Boletín Meteorológico de Advertencia Nro. 038, emitido por el Instituto Nacional de Meteorología e Hidrología (INAMHI) el 02 de agosto de 2023, con vigencia desde las 13h00 del 02 de agosto de 2023 hasta las 19h00 del 07 de agosto de 2023.

De acuerdo a los análisis meteorológicos se prevé el incremento de las condiciones favorables para la propagación de incendios forestales en la Sierra y centro/sur de la Costa durante el periodo del presente Boletín.

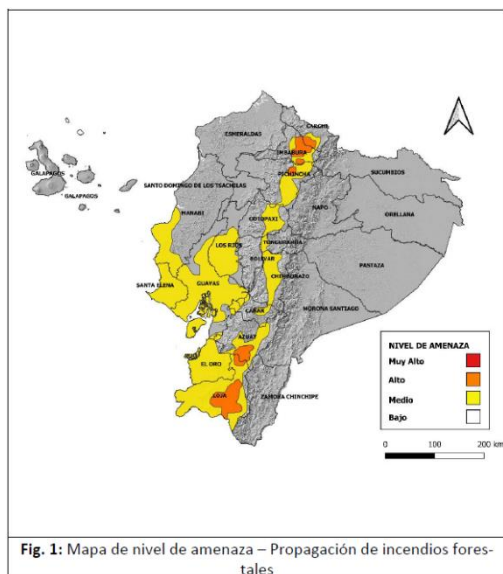

- **Región Sierra:** El nivel de propagación de un incendio forestal va-ría entre moderada y alta en la región con mayor intensidad en el norte y sur de la región.
- **Región Litoral:** El nivel de propagación de incendio forestal será moderada en la región Litoral en especial en la zona centro/sur.

Nota: El mapa representa el nivel de propagación del fuego en caso de activación de un incendio forestal.

La propagación de incendios forestales responde a factores meteorológicos y ambientales como: disminución de precipitaciones, baja humedad relativa, incremento de la velocidad del viento, ráfagas de viento, altas temperaturas, vegetación seca y estabilidad de la atmósfera.

ESTADO DE CUERPOS DE AGUA.

En el seguimiento realizado por las Unidades de Monitoreo de la SGR, al momento hay no existe cuerpo de agua desbordados ni con tendencia a aumentar de nivel.

Secretaría de Gestión de Riesgos

Dirección: CIS ECU 9-1-1, Av. Samborondón, Km 0,5

Código postal: 092302 / Samborondón-Ecuador

Teléfono: +593-4-259 3500

www.gestionderiesgos.gob.ec

3. Eventos Peligrosos y Afectaciones - Resumen.

Desde el 01 de enero del 2023 a la fecha, por llluvias se han registrado **2.642 eventos peligrosos**, distribuidos de la siguiente manera:

No.	Provincia	Nro. De Eventos	INUNDACIÓN	DESIZAMIENTO	COLAPSO ESTRUCTURAL	SOCAVAMIENTO	VENDAVAL	ALUVIÓN	HUNDIMIENTO	TORMENTA ELÉCTRICA	GRANIZADA	SUBSIDENCIA
1	Guayas	482	323	28	59	25	44			3		
2	Manabí	288	193	55	12	1	12	8	5			2
3	Pichincha	284	64	169	27	6	1	4	1	7	5	
4	Esmeraldas	236	143	54	14	13	3	1	7	1		
5	Los Ríos	194	116	6	13	22	37					
6	El Oro	157	44	77	15	13	3	2	1	2		
7	Bolívar	152	25	95	5	7		10	7	3		
8	Loja	109	22	63	12	4	4	2	1			1
9	Imbabura	99	20	50	11	7	1	5	2	2	1	
10	Santo Domingo De Los Tsáchilas	91	36	26	13	1	12	1		2		
11	Azuay	90	20	50	8	5		1			6	
12	Napo	82	11	49	2	9	4	6	1			
13	Morona Santiago	55	14	30	1	3	3	4				
14	Santa Elena	52	31	5	10	4	2					
15	Cotopaxi	51	20	17	5	6	2	1				
16	Chimborazo	49	6	29	2	4		5	3			
17	Carchi	40	12	19	4	3		2				
18	Cañar	33	13	13	2	2					3	
19	Tungurahua	23	3	13	2	2			3			
20	Orellana	23	6	10		6	1					
21	Zamora Chinchipe	20	6	10	1		2	1				
22	Pastaza	19	8	8		2	1					
23	Galápagos	7	4	1				1		1		
24	Sucumbios	6	4	1	1							
Total		2642	1144	878	219	145	132	54	31	21	15	3
		100,00%	43,30%	33,23%	8,29%	5,49%	5,00%	2,04%	1,17%	0,79%	0,57%	0,11%

Fuente: Unidades de Monitoreo - SNDGR. 03/08/2023 15:00



Por los eventos detallados en la tabla anterior, se han registrado las siguientes afectaciones:

4. Eventos Peligrosos y Afectaciones - Resumen.





Afectación a Personas:					
	Fallecidos:	37		Heridos:	57
	Personas afectadas:	135.831		Personas damnificadas:	6.313
Afectación a Viviendas:					
	Viviendas afectadas:	27.994		Viviendas destruidas:	633
Afectación a servicios básicos esenciales e infraestructura:					

Secretaría de Gestión de Riesgos

Dirección: CIS ECU 9-1-1, Av. Samborondón, Km 0,5
 Código postal: 092302 / Samborondón-Ecuador
 Teléfono: +593-4-259 3500
 www.gestionderiesgos.gob.ec

Vías afectadas (kilometros)		Superficie agrícola impactada (hectáreas)	
	Primer Orden: 34,15		Afectación parcial: 16.159,66
	Segundo Orden: 21,33		Afectación total o pérdida: 17.818,67
	Tercer Orden: 39,66		Total de superficie agrícola impactada: 33.978,33
	Total Vías afectadas (kilometros): 95,14		

Estructura educativa		Infraestructura de salud	
	Unidades Educativas con daño funcional: 930		Establecimientos de Salud afectados: 61
	Unidades Educativas con daño estructural: 292		Establecimientos de Salud destruidos: 0
	Total de unidades impactadas: 1.222		Total de establecimientos de salud impactados: 61

Bienes Públicos			
	Bienes públicos afectados: 226		Puentes afectados: 86
	Bienes públicos destruidos: 62		Puentes destruidos: 60

Fuente: Unidades de Monitoreo - SNDGR. 03/08/2023 15:00

Nota aclaratoria: Toda la información de cifras mostradas en el presente Informe, está sujeta a variación en virtud del levantamiento continuo de información.

5. Detalle de afectaciones por provincias (de 1 de enero del año 2023 a la fecha).

No.	Provincia	No. de Evento	Fallecidos	Heridos	Personas Impactadas	Personas afectadas	Familias afectadas	Personas Damnificadas	Familias Damnificadas	Viviendas Afectadas	Viviendas Destruidas	Centros De Salud Afectados	Puentes Afectados	Puentes Destruídos	Bienes Públicos Afectados	Bienes Públicos Destruídos	Bienes Privados Afectados	Bienes Privados Destruídos	Km. lineales de vía afectados	Ha Cultivo Afectados	Ha Cultivo Perdidos	Animales Afectados	Animales Muertos
1	Guayas	482	2	3	47817	47551	13196	266	70	8288	41	4	9	0	16	0	18	0	1,28	2687,01	13437,7	1925	100
2	Los Ríos	194	2	0	33034	32934	9163	100	25	7957	26	4	10	2	5	2	5	0	15,75	2996	1067	0	0
3	Esmeraldas	236	3	3	24979	20595	4844	4384	1493	5829	448	37	2	2	20	7	123	30	8,29	2164	694,5	239	12674
4	Manabí	288	5	0	13582	12659	3446	923	286	3218	26	4	2	1	7	0	2	0	2,82	5900	1140	1390	25800
5	Santa Elena	52	0	3	6732	6667	1709	65	16	602	7	4	1	0	2	0	4	0	0,47	284	207	0	0
6	Bolívar	152	1	0	4460	4384	1144	76	20	254	20	1	32	11	68	8	98	11	24,89	608,75	770,7	349	874
7	Cotopaxi	51	0	1	2869	2843	742	26	7	39	7	0	6	9	2	8	2	0	6,25	320	189,25	15	7089
8	El Oro	157	0	0	2352	2178	720	174	58	678	2	2	5	10	15	1	9	2	2,08	787,7	41,5	105	52
9	Santo Domingo De Los Tsáchilas	91	0	0	1738	1704	440	34	9	333	9	1	2	1	6	4	3	0	0,84	72	10,2	0	215
10	Pichincha	284	10	30	944	923	260	21	7	285	1	0	4	5	37	3	93	0	6,46	0	6	130	160
11	Imbabura	99	2	5	850	826	248	24	8	180	7	1	0	1	6	10	32	3	8,92	8,65	20,32	93	99
12	Loja	109	0	3	827	640	215	187	60	100	24	0	1	8	5	1	51	3	1,52	145	70	0	0
13	Chimborazo	49	4	2	698	696	186	2	1	73	1	0	2	1	11	3	7	0	3,02	116,5	32	132	1170
14	Morona Santiago	55	3	2	362	348	101	14	3	24	4	0	4	2	3	2	12	3	4,53	42	80	0	34
15	Pastaza	19	0	0	283	281	152	2	1	3	1	0	0	0	0	2	0	0	0,34	0	7	0	0
16	Carchi	40	3	1	196	193	50	3	1	44	1	0	0	0	5	4	0	0	1,3	0	0	0	11
17	Napo	82	1	0	159	156	56	3	2	22	3	0	3	3	7	2	7	0	1,73	0,05	0	0	6431
18	Azuay	90	1	1	145	140	17	5	2	20	4	1	0	1	3	1	23	1	3,19	0	0	0	0

Secretaría de Gestión de Riesgos

Dirección: CIS ECU 9-1-1, Av. Samborondón, Km 0,5
Código postal: 092302 / Samborondón-Ecuador
Teléfono: +593-4-259 3500
www.gestionderiesgos.gob.ec

No.	Provincia	No. de Evento	Fallecidos	Heridos	Personas Impactadas	Personas afectadas	Familias afectadas	Personas Damnificadas	Familias Damnificadas	Viviendas Afectadas	Viviendas Destruídas	Centros De Salud Afectados	Puentes Afectados	Puentes Destruídos	Bienes Públicos Afectados	Bienes Públicos Destruídos	Bienes Privados Afectados	Bienes Privados Destruídos	Km. lineales de vía afectados	Ha Cultivo Afectados	Ha Cultivo Perdidos	Animales Afectados	Animales Muertos
19	Zamora Chinchipe	20	0	0	78	78	55	0	0	28	0	0	0	2	2	0	9	3	0,33	0	0	0	0
20	Cañar	33	0	0	38	34	8	4	1	7	1	2	1	1	1	4	1	2	0,54	0	0	0	0
21	Orellana	23	0	0	17	17	4	0	0	3	0	0	1	0	1	0	0	0	0,17	0	0	0	0
22	Tungurahua	23	0	1	6	6	3	0	0	5	0	0	1	0	1	0	0	0	0,34	0	0	0	300
23	Galápagos	7	0	2	6	6	2	0	0	2	0	0	0	0	1	0	2	0	0	0	0	0	0
24	Sucumbios	6	0	0	2	2	1	0	0	0	0	0	0	0	2	0	1	0	0,08	28	45,5	0	0
Total		2642	37	57	142174	135861	36762	6313	2070	27994	633	61	86	60	226	62	502	58	95,14	16159,66	17818,67	4378	55009

Fuente: Unidades de Monitoreo - SNDGR. 03/08/2023 15:00

Personas impactadas incluye personas afectadas y damnificadas.

(*) La información de la provincia de Esmeraldas se mantiene sujeta a variaciones conforme al levantamiento de las evaluaciones EVIN

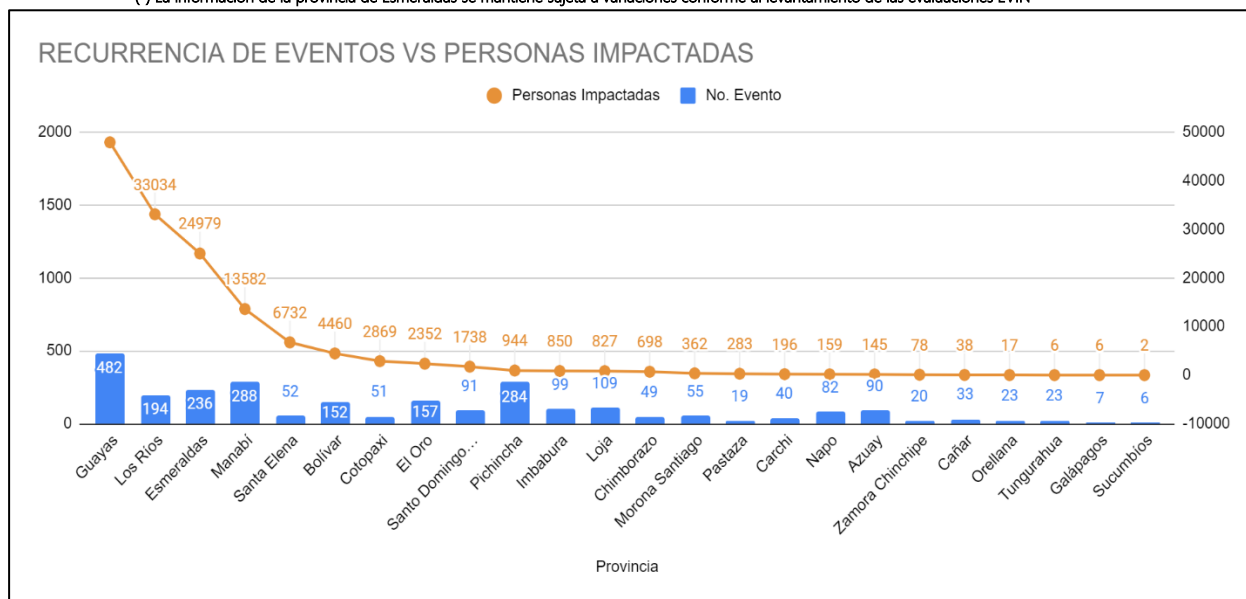

Fuente: Unidades de Monitoreo - SNDGR. 03/08/2023 15:00

A continuación, se presenta el detalle de personas fallecidas a causa de eventos relacionados con Lluvias desde enero 2023:

Provincia	Cantón	Parroquia	Sector	Evento	Fecha del Evento	No. de fallecidos	Descripción
Manabí	Santa Ana	Honorato Vásquez	Las Mercedes	Aluvión	06/06/2023	1	Debido a las lluvias presentadas el 06/06/2023 se suscitó un aluvión sobre la vía de segundo orden, CB Santa Ana indicó que se encontró el cuerpo sin vida de una persona que estuvo reportada como desaparecida.
Los Ríos	Quinsaloma	Quinsaloma	Río Umbe - río Calabí	Inundación	25/05/2023	1	Debido a las fuertes lluvias registradas en el sector, se produjo el desbordamiento del río el cual ocasionando que una persona fuera arrastrada por el mismo y consecuencia de este falleció.
Bolívar	Las Naves	Las Naves	La Playita y El Paraíso vía a Buenos Aires.	Inundación	25/05/2023	1	A causa de las lluvias registradas en el sector, se produjo el desbordamiento del río Suquibi, producto del evento se registraron viviendas destruidas, afectadas por el ingreso de agua y lodo, además de una persona fallecida en el sector La Playita debido al arrastre de la corriente
Esmeraldas	Esmeraldas	Luis Tello	Mirador El Regocio	Deslizamiento	30/04/2023	1	Por fuertes lluvias, se suscitó un colapso estructural en una vivienda de construcción de hormigón, una pared de la vivienda cayó sobre una persona, provocando su deceso.
Pichincha	Cayambe	Olmedo	Yanahurco	Tormenta Eléctrica	24/04/2023	3	A causa de una tormenta eléctrica se registró el impacto a 5 personas, de las cuales 2 resultaron heridas y 3 fallecieron.
Imbabura	Cotacachi	Imantag	Imantag	Deslizamiento	22/04/2023	2	A causa de las fuertes lluvias se suscitó un deslizamiento que provocó el colapso estructural de una vivienda, en su interior se encontraban 2 menores de edad que fallecieron.
Guayas	Guayaquil	Tarqui	Coop. El Fortín, Bloque 7	inundación	15/04/2023	1	Por la fuerte lluvias una persona fue arrastrada, PPNN realizó la búsqueda la misma que fue encontrada sin signos vitales
Pichincha	San Miguel de los Bancos	San Miguel de los Bancos	Recinto San Pedro	Tormenta Eléctrica	11/04/2023	2	A causa Tormenta Eléctrica (rayo) dos personas fallecieron.
Pichincha	Cayambe	Cangahua	San José de Gualimburo.	Tormenta Eléctrica	08/04/2023	2	La caída de rayo afectó a 5 personas, dos personas fallecieron y tres personas resultaron heridas.
Manabí	Portoviejo	San Pablo	Varios Sectores	Inundación	30/03/2023	1	Una persona cae al alcantarillado; CB y PPNN informaron que en el Sector Milagro de la Parroquia Picoazá fue encontrado un cuerpo sin vida flotando en el río.
Guayas	Naranjal	San Carlos	Barrio San José, Hacienda La Indiana	Tormenta Eléctrica	22/03/2023	1	Se reporta un fallecido por alcance de un rayo; DINASED confirmó la novedad y realizaron los trabajos correspondientes para el levantamiento del cadáver

Secretaría de Gestión de Riesgos

Dirección: CIS ECU 9-1-1, Av. Samborondón, Km 0,5
 Código postal: 092302 / Samborondón-Ecuador
 Teléfono: +593-4-259 3500
 www.gestionderiesgos.gob.ec



Provincia	Cantón	Parroquia	Sector	Evento	Fecha del Evento	No. de fallecidos	Descripción
Pichincha	San Miguel de los Bancos	Mindo	Recinto El Cinto	Deslizamiento	16/03/2023	1	Una persona de sexo masculino falleció al ser arrastrado por el alud.
Azuay	Gualaceo	Gualaceo	Puente Certag	Deslizamiento	14/03/2023	1	Deslizamiento afectó a una vivienda y como resultado existe 1 persona fallecida y otra resultó herida.
Pichincha	Mejía	Manuel Cornejo Astorga	km 57, vía – Alóag [E20]	Deslizamiento	13/03/2023	1	Deslizamiento de tierra y escombros que arrastró el vehículo y atrapó al conductor.
Manabí	Chone	Chone	Varios sectores	Inundación	07/03/2023	1	Una persona fue arrastrada por la corriente del desvío del Rio Mosquito.
Manabí	Chone	Santa Rita	Café Color Tierra	Deslizamiento	07/03/2023	2	Deslizamiento causó el colapso total de una vivienda. CB encontró a dos personas fallecidas dentro de la vivienda.
Los Ríos	Babahoyo	Febres Cordero/	Rcto. San José del Edén	Vendaval	28/02/2023	1	Debido a fuertes vientos se destruyó una vivienda de caña y madera donde su único habitante fue encontrado bajo los escombros.
Chimborazo	Pallatanga	Pallatanga	Caserío Guapo	Aluvión	21/02/2023	4	El evento afectó dos bienes privados en donde se encontraron 4 personas fallecidas.
Esmeraldas	San Lorenzo	Alto Tambo	Puente de Lita a San Lorenzo	Inundación	18/02/2023	2	Debido al desbordamiento de una quebrada, dos personas que transitaban en motocicleta por un puente fueron arrastradas al río Lita.
Morona Santiago	Sucúa	Asunción	Recinto Ferial de Asunción	Deslizamiento	13/02/2023	3	El incremento del caudal del río Tutanangoza, ocasionó que un vehículo y sus ocupantes (7 personas) sean arrastrados por la corriente.
Napo	El Chaco	Gonzalo Díaz de Pineda	Vía E45, San Luis- El Reventador	Deslizamiento	12/02/2023	1	El deslizamiento arrastró a 5 vehículos en el sector el Reventador, una persona que se quedó atrapada y falleció.
Carchi	Espejo	El Goaltal	Las Juntas	Deslizamiento	22/01/2023	1	Se destruyó una vivienda, dentro de la cual se encontraba la propietaria quien quedó enterrada bajo los escombros.
Pichincha	Quito	Quitumbe	Antonio José de Sucre y Córdor	Colapso Estructural	18/01/2023	1	El colapso de una pared que se encontraba en construcción causó 3 personas heridas y 1 fallecida.
Carchi	Montúfar	San José	Ingreso sur de Montufar, [vía E35]	Deslizamiento	11/01/2023	2	Un grupo de obreros realizaban trabajos de instalación de alcantarillado y 2 personas quedaron atrapadas y fallecieron instantáneamente.
Total						37	

6. Alojamiento temporales activos.

Para la atención a las personas afectadas/damnificadas por eventos peligrosos al momento se encuentran activos 2 alojamientos temporales:

Nro.	PROVINCIA	CANTÓN	PARROQUIA	NOMBRE DEL SITIO DE ALOJAMIENTO TEMPORAL	PERSONAS EN ALOJAMIENTOS TEMPORALES	FAMILIAS EN ALOJAMIENTOS TEMPORALES
1	Azuay	Santa Isabel	Santa Isabel	Centro Comunitario de San Isidro	111	39
2	Cotopaxi	Pangua	Moraspungo	Casa Comunal	8	1
Total					119	40

Fuente: Unidades de Monitoreo - SGR. 03/08/2023 15:00

7. Asistencia humanitaria.

En cuanto a asistencia humanitaria entregada por parte de la Secretaría de Gestión de Riesgos se registra:

No.	PROVINCIA	KIT COMPLEMENTARIO DE ALIMENTOS (15 DÍAS -4 PERSONAS)	KIT DE PRIMERA RESPUESTA (KPPH) PARA 3 DÍAS	RACIONES ALIMENTICIAS 24 HORAS	DE ASEO PERSONAL	TOALLAS DE BAÑO	BOTAS DE CAUCHO (PAR)	CAMAS	COBIJAS/ FRAZADAS	COLCHONES	KIT DE DORMIR	KIT DE COCINA	KIT DE VAJILLA	COCINETAS	MOSQUITERAS, REDES DE CAMA	KIT DE LIMPIEZA (ALBERGUE)	KIT COMPLEMENTARIO DE ALBERGUE TEMPORAL	KIT MENAJE DE COCINA COMUNITARIO PARA ALBERGUES TEMPORALES	BIDONES PARA AGUA	PURIFICADORES DE AGUA	SAQUILLOS CONTROL DE INUNDACIONES	OTROS (DETALLAR EN OBSERVACIONES)
1	Azuay	50	0	0	0	0	0	0	5	5	95	3	32	0	0	0	0	0	2	0	0	56
2	Bolívar	112	239	0	16	0	0	0	0	5	55	0	17	0	10	0	0	0	0	0	0	5
3	Cañar	12	0	0	4	0	0	0	15	15	0	0	12	0	0	3	0	0	8	0	0	184
4	Carchi	31	0	0	24	0	0	0	36	9	0	0	16	0	0	6	0	0	0	0	0	32
5	Chimborazo	39	2	20	7	0	0	0	46	0	23	0	6	0	0	24	0	0	0	0	0	23
6	Cotopaxi	87	56	0	0	13	0	0	38	0	52	0	25	0	6	7	0	0	2	3	0	70
7	El Oro	35	78	0	0	0	0	0	111	111	0	0	0	0	0	0	0	0	0	22	0	222
8	Esmeraldas	1002	3462	0	447	0	0	158	982	1170	0	0	171	2	1394	214	0	14	0	0	0	2523
9	Guayas	249	1036	0	161	0	51	65	3	18	289	0	141	2	98	10	0	0	0	0	0	53
10	Imbabura	112	29	0	139	0	0	0	38	38	0	0	13	0	0	11	0	0	0	0	0	76

Secretaría de Gestión de Riesgos

Dirección: CIS ECU 9-1-1, Av. Samborondón, Km 0,5
 Código postal: 092302 / Samborondón-Ecuador
 Teléfono: +593-4-259 3500
 www.gestionderiesgos.gob.ec

No.	PROVINCIA	KIT COMPLEMENTARIO DE ALIMENTOS (15 DÍAS -4 PERSONAS)	KIT DE PRIMERA RESPUESTA (KPRH) PARA 3 DÍAS	RACIONES ALIMENTICIAS 24 HORAS	DE ASEO PERSONAL	TOALLAS DE BAÑO	BOTAS DE CAUCHO (PAR)	CAMAS	COBIJAS/ FRAZADAS	COLCHONES	KIT DE DORMIR	KIT DE COCINA	KIT DE VAJILLA	COCINETAS	MOSQUITERAS, REDES DE CAMA	KIT DE LIMPIEZA (ALBERGUE)	KIT COMPLEMENTARIO DE ALBERGUE TEMPORAL	KIT MENAJE DE COCINA COMUNITARIO PARA ALBERGUES TEMPORALES	BIDONES PARA AGUA	PURIFICADORES DE AGUA	SAGUILOS CONTROL DE INUNDACIONES	OTROS (DETALLAR EN OBSERVACIONES)
11	Loja	32	0	0	0	0	0	0	45	40	0	0	25	0	0	0	0	0	0	28	0	135
12	Los Ríos	648	543	0	150	0	0	0	0	0	167	0	38	0	2	3	0	0	0	0	1000	0
13	Manabí	572	1307	0	592	0	0	90	200	505	0	0	84	0	770	171	8	0	405	0	0	3213
14	Morona Santiago	22	120	0	3	0	0	0	0	0	40	0	25	0	0	0	0	0	21	0	0	62
15	Napo	0	0	0	0	0	0	0	13	13	0	0	4	0	0	4	0	0	0	0	0	26
16	Pastaza	7	4	0	1	1	0	0	0	0	7	0	3	0	7	1	0	0	0	0	0	0
17	Pichincha	0	14	0	0	0	0	0	0	0	40	0	0	0	0	31	0	0	0	0	0	0
18	Santa Elena	5	97	0	34	0	0	60	0	0	80	0	45	0	0	0	0	1	0	0	0	2
19	Santo Domingo de Los Tsáchilas	6	30	0	42	0	0	135	0	161	0	0	197	0	36	7	0	0	0	0	0	122
20	Tungurahua	1	0	0	0	0	0	0	2	0	2	0	1	0	0	1	0	0	0	0	0	0
Total		3022	7017	20	1620	14	51	508	1534	2090	850	3	855	4	2323	493	8	15	438	53	1000	6804

Fuente: Unidades de Monitoreo - SGR. 03/08/2023 15:00

(*) La información de la provincia de Esmeraldas está sujeta a variaciones debido a que continúan realizando la entrega de Asistencia Humanitaria.

En cumplimiento al Decreto Ejecutivo N°. 316 de fecha 6 de enero de 2022, donde se crea el “Bono de contingencia para personas afectadas por eventos de origen natural o antrópico”, la Secretaría de Gestión de Riesgos ha solicitado al MIES se active el Bono de Contingencia para personas damnificadas por lluvias conforme al levantamiento EVIN, como se detalla a continuación:

No.	Provincia	Cantón	Aluvión	Colapso Estructural	Deslizamiento	Inundación	Vendaval	Nro. de Bonos Solicitados
1	Bolívar	Caluma				1		1
		San Miguel			1			1
2	Carchi	Espejo			1			1
		Tulcán		1				1
3	El Oro	Portovelo				6		6
		Santa Rosa				54		54
4	Guayas	Alfredo Baquerizo Moreno (Luján)				150		150
		Balzar				85		85
		Colimes				220		220
		El Empalme					4	4
		Milagro				297		297
		Pedro Carbo					7	7
		Playas Samborondón				100		100
5	Imbabura	Cotacachi	4					4
		Ibarra		1	1			2
6	Loja	Chaguarpamba				27		27
		Puyango				27		27
7	Los Ríos	Baba				1046		1046
		Babahoyo				558		558
		Montalvo				363		363
		Quevedo				176		176
		Quinsaloma				92		92
		Valencia				300		300
8	Manabí	Vinces				366		366
		Bolívar			28			28
		Chone				39		39
		Jipijapa				4		4
9	Santa Elena	Pedernales				16		16
		Sucre				9		9
		Salinas				124		124
10	Santo Domingo De Los Tsáchilas	Santo Domingo				113		113
Suma total			4	2	31	4245	11	4293

Fuente: Unidades de Monitoreo – SNDGR. 21/07/2023 10:00

Secretaría de Gestión de Riesgos

Dirección: CIS ECU 9-1-1, Av. Samborondón, Km 0,5
Código postal: 092302 / Samborondón-Ecuador
Teléfono: +593-4-259 3500
www.gestionderiesgos.gob.ec

A continuación, se reporta asistencia humanitaria entregada por el SNDGR:

No.	PROVINCIA	KIT COMPLEMENTARIO DE ALIMENTOS (15 DÍAS -4)	KIT DE PRIMERA RESPUESTA (KPRH) PARA 3 DÍAS	RACIONES ALIMENTICIAS 24 HORAS	REFRIGERIO	DE ASEO PERSONAL	KIT DE VESTIR	PAÑAL BEBÉ	TOALLAS DE BAÑO	BOTAS DE CAUCHO (PAR)	CAMAS	COBIJAS/ FRAZADAS	COLCHONES	KIT DE DORMIR	KIT DE COCINA	KIT DE VAINILLA	COCINETAS	MOSQUITERAS, REDES DE CAMA	KIT DE LIMPIEZA (ALBERGUE)	MASCARILLAS	REPELENTE	AGUA EN RECIPIENTES NO RETORNABLE (gal)	AGUA DISTRIBUIDA EN TANQUEROS gal (POTABLE)	TANQUE DE 2000 l	BIDONES PARA AGUA	SAGUILOS CONTROL DE INUNDACIONES	LÁMINAS DE ZINC	TECHO DE ETERNIT	LONAS O PLÁSTICO DE TECHO	OTROS (DETALLAR EN OBSERVACIONES)
1	Azuay	0	0	0	0	0	0	0	0	0	0	0	0	0	0	0	0	0	0	0	0	0	0	0	0	0	0	0	0	2
2	Bolívar	0	133	0	0	79	542	0	0	30	0	0	2	0	16	4	14	0	0	0	0	583	0	0	0	0	0	0	0	429
3	Carchi	1	0	0	0	2	1	0	0	0	2	0	12	0	0	0	0	0	0	0	0	0	57040	0	0	0	0	20	0	24
4	Chimborazo	14	5	0	0	0	0	0	0	0	1	62	29	3	0	5	1	0	2	0	0	0	0	0	0	0	0	0	0	25
5	Cotopaxi	29	0	0	0	0	1	0	0	0	0	0	0	0	0	0	0	0	0	0	0	0	0	0	0	0	0	0	0	0
6	Esmeraldas	265	0	180	4677	977	0	31	0	0	0	126	16	0	0	0	0	403	70	300	30	22357	2064798	0	0	0	0	0	5	3639
7	Guayas	50	3910	521	150	68	0	0	12	143	0	410	102	31	7	1	0	11	134	0	0	500	0	0	60	5000	132	0	16	1814
8	Imbabura	85	0	0	0	38	41	4	0	0	0	4	3	0	0	0	0	0	0	0	0	35	66000	0	0	0	0	0	0	59
9	Los Ríos	613	2682	96	0	7	118	0	0	0	1	0	3	11	0	26	0	0	0	0	0	941	0	0	183	10400	36	0	0	214
10	Manabí	42	0	0	0	11	442	0	0	0	15	0	78	0	0	7	0	45	0	0	0	0	0	14	0	0	0	0	1543	
11	Morona Santiago	0	0	5	0	0	5	0	0	0	0	5	5	0	0	0	0	0	0	0	0	0	0	0	0	100	0	0	0	
12	Napo	8	2	0	0	0	3	0	0	0	0	0	0	2	0	1	0	0	0	0	0	0	0	0	0	0	0	0	0	0
13	Pastaza	0	8	0	0	0	0	0	0	0	0	0	0	0	1	0	0	0	1	0	0	0	0	0	0	0	0	0	0	0
14	Pichincha	156	6	89	0	135	348	0	45	0	0	92	2	33	77	0	0	0	24	0	0	0	133483	0	0	0	0	0	0	12
15	Santa Elena	0	0	656	0	0	0	0	0	0	0	0	0	0	0	0	0	0	0	0	0	0	0	0	0	0	0	0	0	0
16	Santo domingo de Los Tsáchilas	52	62	99	0	305	0	0	1	0	6	5	25	7	2	0	0	240	0	0	1	0	8	2	0	0	0	0	0	477
17	Tungurahua	0	0	0	0	0	0	0	0	0	0	2	0	0	0	0	0	0	0	0	0	0	0	0	0	0	0	0	0	1
Total		1315	6808	1646	4827	1622	1501	35	58	173	25	706	277	87	103	44	15	699	231	300	31	24416	2321329	2	257	15400	268	20	21	8239

Fuente: Unidades de Monitoreo - SNDGR. 03/08/2023 15:00

(*) La información de la provincia de Esmeraldas está sujeta a variaciones debido a que las instituciones del SNDGR continúan realizando la entrega de Asistencia Humanitaria.

8. Declaratorias de Alerta y emergencia vigentes:

Desde el 01/01/2023 hasta la presente fecha se han declarado en emergencia los siguientes cantones que hasta el momento se encuentran vigentes:

Fecha de declaratoria	Provincia	Cantón	Fecha de Cierre	Observación
14/07/2023	Manabí	Flavio Alfaro	12/09/2023	Declarar el estado de situación de emergencia institucional al GAD. municipal del cantón Flavio Alfaro, para paliar las afectaciones producidas por la fuerte estación invernal que atraviesa el cantón.
08/06/2023	Esmeraldas	Todos	07/08/2023	MTOP, mediante resolución Nro. MTOP-MTOP-2023-0014-R, resolvió declarar en emergencia vial a la provincia de Esmeraldas, toda vez que existen las justificaciones técnicas y jurídicas expuestas en el informe remitido por la Dirección de Transporte y Obras Públicas Distrital de Esmeraldas, en virtud del daño causado a la red vial estatal en dicha provincia.
06/06/2023	Carchi	Tulcán	06/08/2023	Declarar en emergencia al GADM de Tulcán por el lapso de 60 días, a fin de intervenir y controlar de forma inmediata la situación inminente por lluvias, el mismo que está afectando a varias viviendas y obra pública de las Ciudadela Padre Carlos de la Vega y San Luis, de conformidad con los informes de las áreas técnicas correspondientes.
04/06/2023	Esmeraldas	Muisne	07/08/2023	Declarar en situación de emergencia al cantón Muisne; con la finalidad de prevenir, mitigar y resolver los eventos naturales que ponen en inminente peligro a la población y a la obra pública, conforme a los informes emitidos por los entes técnicos del Municipio de Muisne, en coordinación con la Secretaría Nacional de Gestión de Riesgos. De persistir la emergencia, la presente resolución se ampliará hasta la solución definitiva.

• Declaratorias de alerta relacionados con lluvias:

No	Provincia	Cantón	Eventos peligrosos	Nivel de alerta	Vigencia
1	Manabí	Santa Ana	Movimientos en masa en: La Vainilla y La Laguna, ubicadas en la parroquia Honorato Vásquez.	Amarilla	23/05/2023
2	--	--	Fenómeno El Niño: Oscilación del Sur (ENOS), en los territorios ubicados a una altitud igual y menor a 1500 msnm, que comprende 17 provincias (Azuay, Bolívar, Cañar, Carchi, Chimborazo, Cotopaxi, El Oro, Esmeraldas, Guayas, Imbabura, Loja, Los Ríos, Manabí, Pichincha, Santa Elena, Santo Domingo de los Tsáchilas y Galápagos), 143 cantones y 489 parroquias.	Amarilla	15/05/2023
3	Manabí	Sucre	Movimientos en masa: en el sector Astillero, de la parroquia Bahía de Caráquez	Amarilla	10/04/2023

Secretaría de Gestión de Riesgos

Dirección: CIS ECU 9-1-1, Av. Samborondón, Km 0,5
Código postal: 092302 / Samborondón-Ecuador
Teléfono: +593-4-259 3500
www.gestionderiesgos.gob.ec

No	Provincia	Cantón	Eventos peligrosos	Nivel de alerta	Vigencia
4	Chimborazo	Alausí	Movimientos en masa: sector Casual y los barrios: La Esperanza, Control Norte, Nueva Alausí, Pircapamba y Bua	Naranja	10/04/2023
5	Chimborazo	Alausí	Movimientos en masa: sectores Pasán y Namza Chico Parroquia: Huigra	Naranja	09/04/2023
6	Azuay	Santa Isabel	Movimientos en masa: Ciudadela La Cría	Naranja	06/04/2023
7	Manabí	Portoviejo	Movimientos en masa: Ciudadela Fátima	Naranja	03/04/2023
8	Cañar	Cañar	Movimientos en masa: sector Cuchucún comunidades: Quilloac, Cruz Loma y Cuchucún	Amarilla	31/03/2023

9. COE activados, casos representativos y acciones de respuesta

Por lluvias desde el 01/01/2023 hasta la presente fecha se han activado los siguientes COE:

COE Cantonales (65)

No.	Provincia	Cantón	Fecha de activación
1	Los Ríos	Vinces	15/07/2023
2	Manabí	Flavio Alfaro	12/07/2023
3	Esmeraldas	Muisne	04/06/2023
4	Esmeraldas	Quinindé	04/06/2023
5	Esmeraldas	Atacames	04/06/2023
6	Esmeraldas	Esmeraldas	04/06/2023
7	Los Ríos	Quinsaloma	25/05/2023
8	Bolívar	Caluma	25/05/2023
9	Bolívar	Echeandia	25/05/2023
10	Bolívar	Las Naves	25/05/2023
11	Bolívar	Guaranda	25/05/2023
12	El Oro	Guabo	24/05/2023
13	Guayas	Balao	23/05/2023
14	Loja	Puyango	29/04/2023
15	Imbabura	Ibarra	25/04/2023
16	Morona Santiago	Limón Indanza	24/04/2023
17	Pichincha	Mejía	23/04/2023
18	Guayas	Santa Lucía	22/04/2023
19	Guayas	Salitre	19/04/2023
20	Guayas	Colimes	19/04/2023
21	Manabí	Pichincha	21/04/2023
22	Esmeraldas	Esmeraldas	19/04/2023
23	Guayas	Palestina	18/04/2023
24	Los Ríos	Vinces	18/04/2023
25	Esmeraldas	Quinindé	17/04/2023
26	Galápagos	San Cristóbal	17/04/2023
27	Pichincha	Puerto Quito	16/04/2023
28	Loja	Zapotillo	17/04/2023
29	Azuay	Girón	11/04/2023
30	Santa Elena	La Libertad	10/04/2023
31	Pichincha	Pedro Moncayo	08/04/2023
32	Guayas	Gral. Antonio Elizalde (Bucay)	06/04/2023
33	Manabí	Portoviejo	31/03/2023

COE Provinciales (15)

No.	Provincia	Cantón	Fecha de activación
34	Loja	OlmEDO	28/03/2023
35	Manabí	Jaramijó	24/03/2023
36	Carchi	San Pedro de Huaca	24/03/2023
37	El Oro	Santa Rosa	24/03/2023
38	Manabí	San Vicente	23/03/2023
39	Guayas	Guayaquil	22/03/2023
40	Guayas	Naranjal	21/03/2023
41	Sto. Dom. de Los Tsáchilas	La Concordia	18/03/2023
42	Cotopaxi	La Maná	16/03/2023
43	Manabí	Sucre	14/03/2023
44	El Oro	Portovelo	14/03/2023
45	Guayas	Juján	13/03/2023
46	Bolívar	San Miguel	13/03/2023
47	Cañar	La Troncal	10/03/2023
48	Guayas	Milagro	10/03/2023
49	Guayas	Yaguachi	10/03/2023
50	Guayas	El Triunfo	10/03/2023
51	Guayas	Simón Bolívar	09/03/2023
52	Bolívar	Chillanes	08/03/2023
53	Manabí	Chone	07/03/2023
54	Napo	El Chaco	06/03/2023
55	Santa Elena	Salinas	25/02/2023
56	Guayas	Playas	25/02/2023
57	Loja	Pindal	25/02/2023
58	Los Ríos	Babahoyo	24/02/2023
59	Manabí	Jipijapa	23/02/2023
60	Chimborazo	Pallatanga	21/02/2023
61	Santa Elena	Santa Elena	21/02/2023
62	Loja	Chaguarpamba	18/02/2023
63	Los Ríos	Montalvo	16/02/2023
64	Carchi	Mira	24/01/2023
65	Zamora Chinchipe	Nangaritza	16/01/2023

No.	Provincia	Fecha de activación
1	Morona Santiago	27/04/2023
2	Carchi	26/04/2023
3	Pichincha	26/04/2023
4	Imbabura	25/04/2023
5	Esmeraldas	19/04/2023
6	Loja	17/04/2023
7	Cañar	01/04/2023
8	Bolívar	20/03/2023
9	S.D. de los Tsáchilas	18/03/2023
10	Guayas	10/03/2023
11	Los Ríos	1/03/2023
12	Manabí	24/02/2023
13	Chimborazo	23/02/2023
14	Napo	22/02/2023
15	Santa Elena	21/02/2023

Adicional a los COE antes mencionados, se encuentra activado el COE Cantonal de Alausí por eventos de movimientos en masa en la zona declarada en alerta **naranja**, por movimientos en masa en el área de 214 hectáreas, que comprende el sector Casual, los barrios: La Esperanza, Control Norte, Nueva Alausí, Pircapamba y Bua, del cantón Alausí, provincia de Chimborazo; considerando la continuidad de las grietas; el ingreso de agua a la masa de sedimentos deslizada tanto por las lluvias como por el colapso de la infraestructura vial y sanitaria; el carácter del evento activo con afectación inminente a la población e infraestructura, según la resolución Nro. SGR- 111-2023 del 10 de abril de 2023.

En los últimos 15 días no se ha registrado eventos peligrosos relevantes que podemos mencionar o detallar en este SiTrep

Secretaría de Gestión de Riesgos

Dirección: CIS ECU 9-1-1, Av. Samborondón, Km 0,5
 Código postal: 092302 / Samborondón-Ecuador
 Teléfono: +593-4-259 3500
 www.gestionderiesgos.gob.ec

Mapa de afectación por Lluvias

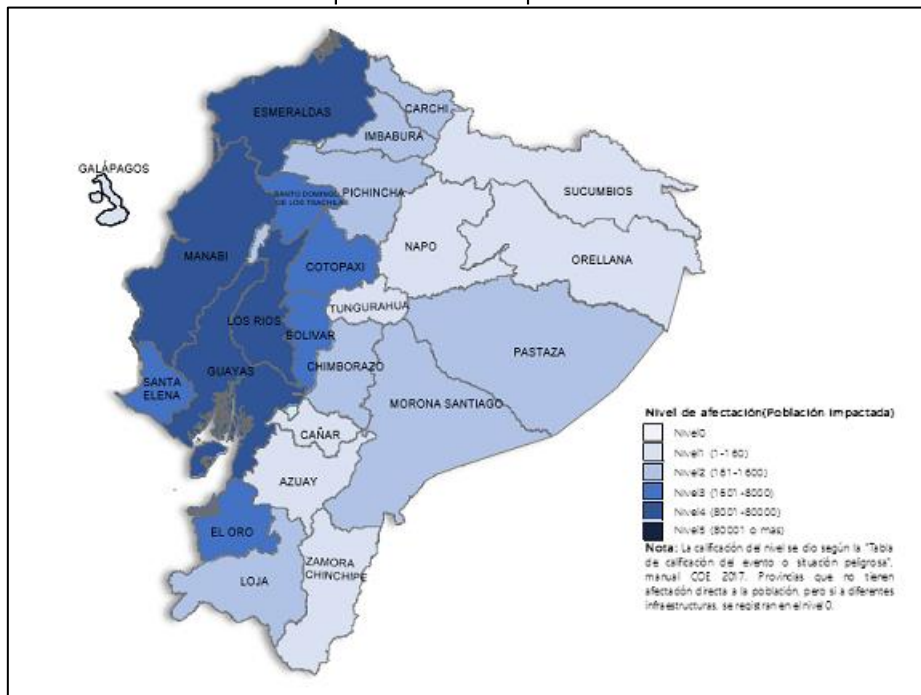

SitRep generado por la Dirección de Monitoreo de Eventos Adversos de la Secretaría de Gestión de Riesgos.

SitRep elaborado por:

Nombre: Cristian Mazorra - Analista de Monitoreo
 Correo electrónico: cristian.mazorra@gestionderiesgos.gob.ec
 Teléfono: 042593500 ext. 1630
 Para ser agregado o removido de esta lista de SitRep, por favor envíe un correo electrónico a sala.nacional@gestionderiesgos.gob.ec
 Para más información, visite nuestro sitio Web: <https://www.gestionderiesgos.gob.ec/informes-de-situacion-actual-por-eventos-adversos-ecuador/>

SitRep aprobado por:

Nombre: Mariana Quispillo - Director de Monitoreo de Eventos Adversos
 Correo electrónico: director.monitoreo@gestionderiesgos.gob.ec
 Teléfono: 042593500 ext. 1960

Secretaría de Gestión de Riesgos

Dirección: CIS ECU 9-1-1, Av. Samborondón, Km 0,5
 Código postal: 092302 / Samborondón-Ecuador
 Teléfono: +593-4-259 3500
www.gestionderiesgos.gob.ec