



Este Informe fue elaborado por el equipo Técnico Secretaría de Gestión de Riesgos (29/04/2016,20h00).

I. INFORMACIÓN GENERAL

Los niveles de coordinación y respuesta del Sistema Nacional Descentralizado de Gestión de Riesgos, SNGR están operativos a través de las estructuras de los Comités de Operaciones de Emergencia (COE) Nacionales, Provinciales y Cantonales. Todos los COE se encuentran activos para movilización de recursos.

SGR se encuentra coordinando el funcionamiento de los COE's nacional, provincial y cantonales. La sistematizando la información a nivel nacional la realiza la Dirección de Monitoreo de la SGR. Se ha desplegado personal para levantar necesidades en la zona afectada y canalizar ayuda humanitaria de la mejor manera.

Mesa ACCESO AL AGUA: A medida que se ha venido restableciendo el servicio de energía eléctrica, también se han podido poner operativos los sistemas de agua potable de la Provincia de Manabí, se ha movilizado un contingente de tanqueros y plantas potabilizadoras para suplir la demanda.

Mesa SALUD E HIGIENE: MSP informa que se ha registrado hasta el momento 51.376 atenciones en salud. Se está ejecutando un plan de intervención y control de enfermedades transmitidas por vectores.

Mesa INFRAESTRUCTURA Y REHABILITACIÓN: Se han rehabilitado toda la red vial nacional afectada por el sismo. En los reportes anteriores las cifras de edificaciones dañadas fueron levantadas de las evaluaciones iniciales rápidas. Vía Alóag - Santo Domingo afectada en el sector Alluriquín por causas ajenas al sismo.

Mesa ATENCIÓN INTEGRAL A LA POBLACIÓN: Según el Ministerio de Inclusión Económica y Social, con corte al día 28 de abril, se encuentran albergadas 5.396 familias y 22.421 personas. Se ha identificado 460 personas con discapacidad albergadas, de las cuales 287 están en albergues y 173 con familias acogientes.

Mesa SEGURIDAD INTEGRAL DE LA POBLACIÓN: Recursos desplegados de Fuerzas Armadas 13.986 efectivos, Policía Nacional 7.256 efectivos en la zona afectada.

Mesa PRODUCTIVIDAD Y MEDIOS DE VIDA: Se han realizado evaluaciones iniciales por todos los sectores y se están tomando medidas para restaurar los medios de vida.

Mesa INFRAESTRUCTURA ESTRATÉGICA: Del 17 al 28 de abril, el porcentaje de cobertura de electricidad en la provincia de Manabí se ha incrementado al 94,7%. En el sector hidrocarburífero, el despacho de combustibles: Gasolina, Diésel y Gas de Uso Doméstico (GLP) a nivel nacional está garantizado. La operatividad del servicio móvil avanzado (voz, texto, datos) es de 95%.

Mesa EDUCACIÓN, CULTURA, PATRIMONIO Y AMBIENTE: Se ha evaluado las afectaciones en instituciones educativas, universidades y bienes patrimoniales. Hasta la fecha se contabilizó un total de 560 escuelas afectadas de las cuales 166 tienen un grado de afectación media y grave.

Mesa MANEJO DE DESECHOS: Para la gestión de desechos sólidos, los GADs identificarán los sitios susceptibles de ser rellenados, para lo cual se utilizarán los escombros provenientes de las mamposterías.

Mesa VOLUNTARIADO: 53.877 voluntarios registrados de diferentes Instituciones, de los cuales se encuentran activos 11.754.

660 Personas fallecidas (1)	32 Personas desaparecidas (2)	51.376 Atenciones en Salud de las cuales 4.605 personas heridas*(3)	22.421 Personas albergadas (4)	262.120 KITS de alimentos entregados (4)	113 Personas rescatadas con vida (5)	166 Escuelas con afectación media y grave de 560 afectadas (6)
--------------------------------	----------------------------------	--	-----------------------------------	---	---	---

Fuente: (1) DINASED/FGE, (2) DINASED (3) MTT2 (4) MTT4 CCFFAA (5) USAR SGR (6) MTT 7

*Personas Heridas y atendidas en las primeras 72 Horas

- Mediante el Decreto Presidencial No. 1001 del 17 de abril del 2016 se Declara el estado de excepción en las provincias de Esmeraldas, Manabí, Santa Elena, Santo Domingo de los Tsáchilas, Los Ríos y Guayas, por los efectos adversos de este desastre.

Se han declarado 6 Provincias en Emergencia: Esmeraldas, Santo Domingo, Manabí, Guayas, Los Ríos y Santa Elena.

Se declaró Alerta Roja en las 6 Provincias en Emergencia: Esmeraldas, Santo Domingo, Manabí, Guayas, Los Ríos y Santa Elena.



- Mediante el Decreto Presidencial No. 1002 del 18 de abril del 2016 se Declara la ampliación del Decreto Ejecutivo 1001, en el sentido de que la MOVILIZACIÓN es para todo el territorio nacional; y, además se dispone las requisiciones a las que haya lugar para solventar la emergencia producida.

-Mediante el Decreto Presidencial No. 1004 de 26 de abril del 2016 se Dispone la creación del **COMITÉ DE RECONSTRUCCIÓN Y REACTIVACIÓN PRODUCTIVA DEL EMPLEO** en las zonas azotadas por el terremoto. El objetivo de este Decreto es la aplicación de políticas, proyectos y programas para en el corto plazo reactivar la economía, el comercio y la reconstrucción de las principales localidades afectadas. El organismo será presidido por el vicepresidente Jorge Glas.

II. AFECTACIÓN

AFECTACIONES HUMANAS

	CANTÓN	PERSONAS FALLECIDAS	PERSONAS DESAPARECIDAS
ESMERALDAS	MUISNE		1
	SUBTOTAL		1
MANABI	PORTOVIEJO	133	12
	MANTA	210	7
	PEDERNALES	173	4
	SAN VICENTE	38	1
	CHONE	6	
	BOLÍVAR	8	
	EL CARMEN	8	
	JAMA	27	
	SUCRE	28	
	ROCAFUERTE	8	
	FLAVIO ALFARO	6	
	PUERTO LÓPEZ		1
	TOSAGUA	1	
	SUBTOTAL	646	25
SANTO DOMINGO	SANTO DOMINGO	4	
	LA CONCORDIA	1	
	SUBTOTAL	5	
GUAYAS	GUAYAQUIL	3	
	DAULE	2	
	SAMBORONDÓN	2	
	SUBTOTAL	7	
	BABAHOYO		1
	URDANETA		2
	SUBTOTAL	0	3
PICHINCHA	QUITO	1	
	SUBTOTAL	1	
CHIMBORAZO	COLTA	1	
	SUBTOTAL	1	
SANTA ELENA	SANTA ELENA		1
	SUBTOTAL	0	1
NAPO	TENA		1



	SUBTOTAL	0	1
EL ORO	BALSAS		1
	SUBTOTAL	0	1
	TOTAL	660	32

*Fuente Fiscalía / DINASED, 29-04-2016 Corte 16H00

PERSONAS CON DISCAPACIDAD AFECTADAS

La Secretaría Técnica para la Gestión Inclusiva en Discapacidades informa:

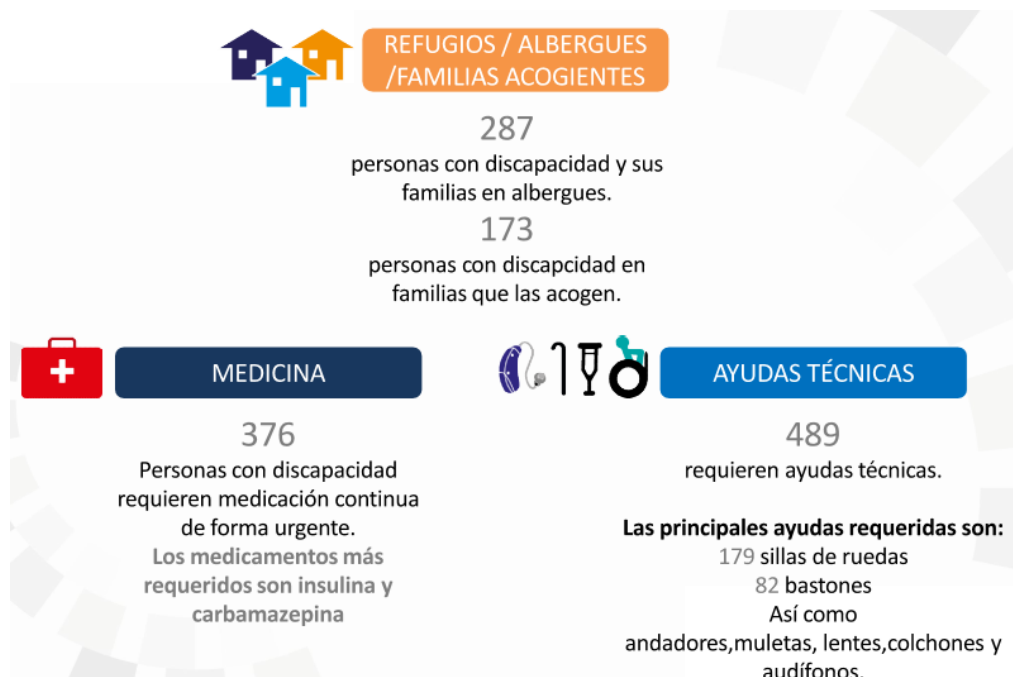

MTT4, 28 de abril 2016 con corte a las 21h00



MESA 1: ACCESO Y DISTRIBUCIÓN DE AGUA - SENAGUA

ANÁLISIS

PROVINCIA DE MANABÍ

PLANTAS	Localización	Poblaciones Servidas	COMPONENTES DEL SISTEMA					ACTIVIDADES DE REPARACIÓN
			CAPTACION	IMPULSION	PRODUCCION	CONDUCCION	COBERTURA	
CEIBAL	Km. 18 Vía Portoviejo - Crucita	Manta (Manta)	100%	100%	100%	100%	75%	
		Rocafuerte (Rocafuerte)	100%	100%	100%	100%	75%	
		Jaramijó (Jaramijo)	100%	100%	100%	100%	70%	
		San Clemente (Sucre)	100%	100%	100%	100%	50%	
		San Jacinto (Sucre)	100%	100%	100%	100%	50%	
		Crucita (Portoviejo)	100%	100%	100%	100%	70%	
4 ESQUINAS	Portoviejo	Portoviejo (Portoviejo)	100%	100%	100%	100%	75%	
ESTANCILLA	Vía Tosagua-Calceta	Calceta (Bolívar)	100%	100%	100%	0%	0%	CALCETA/ JUNIN: Se está revisando la distribución de agua, alcanzando un 30% aproximadamente. Se continúan reparando los daños. TOSAGUA: Cuenta con el suministro totalmente. BAHIA: Inician distribución desde la reserva hacia Leonidas Plaza y pruebas en redes de Bahía. SAN VICENTE: Están culminando el acople de la tubería en la zona de afectación (Barquero)
		Tosagua (Tosagua)	100%	100%	100%	100%	90%	
		Bahía (Sucre)	100%	100%	100%	100%	0%	
		San Vicente (San Vicente)	100%	100%	100%	100%	0%	
		Junin (Junin)	100%	100%	100%	0%	10%	
GUARUMO	Honorato Vasquez (a 5 km. De Poza Honda)	Santa Ana (Santa Ana)	100%	100%	100%	100%	100%	
		Noboa (24 de Mayo)	100%	100%	100%	100%	100%	
SAN MANUEL	Vía 24 de Mayo-Jipijapa	Jipijapa (Jipijapa)	100%	100%	50%	100%	50%	
AYAMPE	Ayampe	Ayampe	100%	100%	0%	100%	50%	
		Puerto Lopez	100%	100%	0%	100%	50%	
		Machalilla	100%	100%	0%	100%	50%	
COLORADO	Vía Manta-Montecristi	Manta (Manta)	100%	100%	30%	100%	30%	Esta en arreglo el otro tablero electrónico y una bomba la misma que estará lista el lunes 2 de mayo 2016, eso permitirá aumentar la cobertura al 60% al igual que la cobertura
		Montecristi (Montecristi)	100%	100%	30%	100%	30%	
CHONE	Chone	Chone	100%	100%	100%	100%	50%	Se está bombeando de la planta de tratamiento a la red publica sin utilizar los tanques de distribución.

Nota: El porcentaje de cobertura de cada una de las plantas de tratamiento de agua en la tabla toma como línea base la situación pre-terremoto.

MTT1, 28/04/2016 con corte al 20h20

RESPUESTA

PROVINCIA DE ESMERALDAS

La Secretaría del Agua, en un esfuerzo conjunto con la EAPA San Mateo y la EP Petroecuador, maneja un contingente de 10 tanqueros que abastecen de agua potable a toda la zona sur de Esmeraldas, abasteciendo desde la planta potabilizadora ubicada en la ciudad de Esmeraldas a través del cual se vienen entregando alrededor de 400.000 litros diarios a las zonas afectadas.

En Muisne, esta Cartera de Estado realizó una evaluación del sistema de agua potable hace poco más de 1 mes por solicitud del Ministerio Coordinador de Seguridad y la Secretaría de la Política; en dicho informe, se determinó que el abastecimiento en cantidad y calidad de agua en la isla es muy precario debido al inadecuado sistema de pozos de agua para consumo y pozos sépticos.

En el análisis de la rehabilitación del sistema de Muisne se ha definido una necesidad de presupuesto de **USD\$ 1,25 millones** para agua potable y **USD\$ 250 mil** para rehabilitar los sistemas de recolección y tratamiento de aguas residuales. Además, se han analizado algunos proyectos nuevos presentados para la zona de Muisne que requieren un presupuesto de aproximadamente **USD\$ 13 millones**.

El 23 de abril, se logró poner en operación una planta potabilizadora móvil (capacidad 0,5 l/s) en la localidad de Maldonado (punto intermedio entre Muisne y Chamanga). Esta planta servirá para atender a más de 2000 personas por día con una dotación aproximada de 20 litros por habitante por día.

En coordinación con el MAE, se está abasteciendo a los puntos prioritarios establecidos como albergues y centros de salud.

PROVINCIA DE MANABÍ

Al 28 de abril, se cuenta con 21 plantas potabilizadoras móviles, ubicadas en los sitios más críticos en las provincias de Esmeraldas y Manabí. Se registran un total de 8 plantas potabilizadoras en la provincia de Manabí.

La producción de agua potable en plantas, alcanzó un 77%. La red domiciliar de distribución de agua potable alcanza un 59% en los principales poblados de Manabí.

73 tanqueros de municipios, empresas privadas, empresas públicas y personas particulares han apoyado en este despliegue.

MESA 2: PROMOCION DE LA SALUD, SANEAMIENTO E HIGIENE - MSP

ANÁLISIS

AFECTACIÓN A LA INFRAESTRUCTURA DE SALUD

ESTABLECIMIENTO AFECTADO	ESTADO
Centro de Salud La Mocora	INOPERATIVO
Hospital General de Chone - Napoleón Dávila Córdova	INOPERATIVO
Hospital General de Manta - IESS	INOPERATIVO

Fuente: Dirección Nacional de Infraestructura
Corte 21-04-216

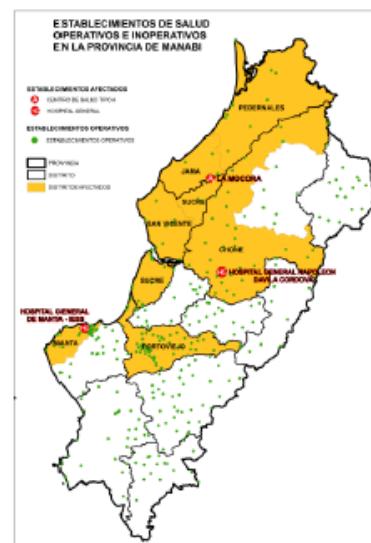

ESTABLECIMIENTO AFECTADO	ESTADO
Centro de Salud Chamanga	INOPERATIVO
Hospital Básico Carlos del Pozo	INOPERATIVO

Fuente: Dirección Nacional de Infraestructura
Corte 21-04-216

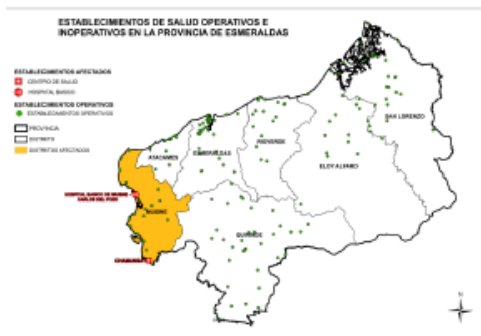

RESPUESTA

PERSONAL DESPLEGADO EN TERRITORIO	
PROFESIONALES DE LA SALUD NACIONALES Y VOLUNTARIOS	
VOLUNTARIOS DE OTRAS INSTITUCIONES Y ONG REGISTRADOS CON EL MSP	3927
MOVILIZADOS A TERRITORIO	1144
PROFESIONALES DE LA SALUD DEL IESS MOVILIZADOS A TERRITORIO	347
TOTAL	5418

MICS, del 29/04/2016 con corte a las 17h00

EQUIPOS MOVILIZADOS	
SALUD NACIONAL E INTERNACIONAL	
UNIDADES MÓVILES GENERALES	15
UNIDADES MÓVILES QUIRÚRGICAS	3
HOSPITALES MÓVILES (2MSP, 1 FFAA, 1 SAMARITAN'S PURSE, 1 SEGURO SOCIAL PERÚ)	5
TOTAL	23

MICS, del 29/04/2016 con corte a las 17h00

MESA 3: INFRAESTRUCTURA Y REHABILITACION - MTOP

ANÁLISIS

Se han habilitado todos los accesos a las zonas de afectación, con maquinaria propia del MTOP y maquinaria de empresas contratistas, empresas y personas voluntarias. Esta información está en constante actualización de acuerdo a las afectaciones que se producen en la RVE.



INFORME DE VÍAS



Ministerio de Transporte y Obras Públicas

Actualizado: Viernes, 29 de abril

VÍAS INHABILITADAS

- PICHINCHA

Alóag - Santo Domingo (inhabilitada)
- BOLÍVAR

Chillanes - Bucay (inhabilitada)
- ZAMORA

Zamora - Yantzaza (habilitada un carril)
- LOJA

Loja - Zamora (habilitada un carril)
- TUNGURAHUA

Cahuaji - Pillate - Cotalo (habilitada un carril)



ECUADOR LISTO Y SOLIDARIO
 El MTOP informará inmediatamente cualquier novedad.
 Las demás carreteras de la Red Vial Estatal al momento se encuentran **habilitadas**.

 **INFORME DE PUERTOS**  Ministerio de Transporte y Obras Públicas

Actualizado: Jueves, 28 de abril

ESTADO DE PUERTOS

ESMERALDAS
Autoridad Portuaria de Esmeraldas (operativo)

MANABÍ
Autoridad Portuaria de Manta (Parcialmente operativo)
Declarado en emergencia.
Se realiza evaluación técnica de infraestructura y trabajos de mejoramiento.
Muelle internacional 2 recibe buques de ayuda humanitaria.
Muelle marginal activado parcialmente para comercial local.

GUAYAS
Autoridad Portuaria de Guayaquil (operativo)

EL ORO
Autoridad Portuaria de Puerto Bolívar (operativo)

Los demás puertos del Ecuador al momento se encuentran operativos.

 **INFORME DE AEROPUERTOS**  DAC Dirección General de Aviación Civil

Actualizado: Jueves, 28 de abril - 11h30

ESTADO DE AEROPUERTOS

CUENCA
Aeropuerto Mariscal Lamar cerrado por accidente aéreo hasta las 18h00.

MANABÍ
Gral. Eloy Alfaro Manta.
TAME vuelos comerciales y de apoyo humanitario.
HORARIO DE VUELOS:
Lunes a Viernes:
Quito – Manta 07h00 / Manta – Quito 08h50
Quito – Manta 18h00 / Manta – Quito 19h50
AVIANCA vuelos comerciales
Quito – Manta 06h00 / Manta – Quito 07h30
Quito – Manta 18h45 / Manta – Quito 20h15
Pista los Perales – San Vicente operativa.
Pistas Coaque y Jama certificadas DGAC operativas.

ESMERALDAS
Cnrl. Carlos Concha Torres operativo 24 horas.
Los demás Aeropuertos del Ecuador al momento se encuentran operativos.

RESPUESTA

Entre las acciones de la PPNN en esta Mesa Técnica se encuentra:

- Coordinación con los Jefes Provinciales de Tránsito para la designación del servicio policial para control del tránsito en las vías que conducen a las zonas afectadas priorizando vehículos de asistencia o que transportan material de ayuda a la vez que se realiza un monitoreo del estado de las vías.
- Coordinación permanente con los Jefes provinciales de Tránsito para que se realicen operativos de control fin evitar hechos delictivos con los vehículos que trasportan ayuda a los diferentes sectores.
- Se emitieron disposiciones a las Jefaturas de Esmeraldas y Manabí fin se abstengan de realizar operativos de tránsito en las vías para que tengan fluidez vehicular debido a la emergencia.
- Se coordina el control policial y patrullaje permanente en todas las vías ante el eventual caso de que sea necesario realizar desvíos o conducir vehículos que transportan ayuda humanitaria por rutas alternas.



MESA 4: ATENCIÓN INTEGRAL - MIES

ANÁLISIS

POBLACIÓN REGISTRADA EN ALBERGUES Y REFUGIOS

47 ALBERGUES		
30 MANABÍ 8 ESMERALDAS 3 LOS RÍOS 2 SANTO DOMINGO 1 SANTA ELENA 1 BOLÍVAR 1 PICHINCHA 1 IMBABURA	TOTAL DE FAMILIAS EN ALBERGUES	2.686
	TOTAL DE PERSONAS EN ALBERGUES	11.511
72 REFUGIOS ACTIVADOS		
56 ESMERALDAS 16 MANABÍ	TOTAL DE FAMILIAS EN REFUGIOS ACTIVADOS	2.634
	TOTAL DE PERSONAS EN REFUGIOS ACTIVADOS	10.606
4 CASAS DE ACOGIDA		
4 ESMERALDAS	TOTAL DE FAMILIAS EN CASAS DE ACOGIDA	76
	TOTAL DE PERSONAS EN CASAS DE ACOGIDA	304
TOTAL GENERAL	TOTAL DE FAMILIAS	5.396
	TOTAL DE PERSONAS	22.421

*La población se encuentra en una constante dinámica de movilización, los datos se encuentran en depuración. MICS, del 29/04/2016 con corte a las 17h00

Con el fin de poder responder a la demanda, se ha acoplado 8 refugios que pasaron a grado de albergue: Área nuevo Terminal Terrestre, Sector Villegas (canchas vía El Carmen), Planada o estadio de Canoa, UNASUM, Ex Aeropuerto de Portoviejo, Escuela 3 de Noviembre, Parque Sucre, Jama Central.

LUGARES AUTORIZADOS PARA LA ENTREGA DE DONACIONES		
136	CENTROS DEL MIES DE RECEPCIÓN DE DONACIONES	A NIVEL NACIONAL Y EN TODAS LAS PROVINCIAS
4	CENTROS DE ACOPIO	QUITO (PIFO), GUAYAQUIL, CUENCA, PORTOVIEJO
LUGARES ADICIONALES:	TODAS LAS DEPENDENCIAS DEL CONSEJO NACIONAL ELECTORAL ESCUELAS FISCALES DEL MINISTERIO DE EDUCACIÓN PUNTOS PARA DONACIONES EN CENTROS COMERCIALES DE QUITO	

MICS, del 29/04/2016 con corte a las 17h00

De acuerdo a la información proporcionada por las FFAA y el MIES se muestra el detalle de Kits entregados con corte 29 de abril.

KITS ENTREGADOS POR FFAA			
FECHA	KITS ENTREGADOS	FAMILIAS ATENDIDAS	PERSONAS ATENDIDAS
21-abr	19687	19687	78748
22-abr	37594	37594	150376
23-abr	20155	20155	80620



24-abr	10020	10020	40080
25-abr	25197	25197	100788
26-abr	12708	12708	50832
27-abr	22738	22738	90952
28-abr	15527	15527	62108
TOTAL	163626	163626	654504

FFAA, del 29/04/2016 con corte a las 12h00

KITS ENTREGADOS POR MIES	
PROVINCIA/ CENTRO POBLADO	KITS
MANABÍ (Sin Manta)	50.820
MANTA	45.300
ESMERALDAS	2.374
TOTAL	98.494

MTT4 MIES, 28 Abril 2016

TOTAL KITS ENTREGADOS DESDE EL 17 ABRIL AL 27 ABRIL	262.120
--	----------------

RESPUESTA

- **REGISTRO CIVIL:** Se encuentra realizando las actas de defunciones y posteriormente se realizarán brigadas para la obtención de cédulas de ciudadanía.
- **FUERZAS ARMADAS:** Coordinación de vuelos para funcionarios de instituciones de la MTT4.
- **MIES** recibió a una comisión del Comité Cristiano de Emergencia que agrupa a 500 iglesias, quienes informan que están dispuestos a apoyar, a través de un Centro de Operación Integral, una vez que se focalicen las necesidades, en: apoyo psicosocial- emocional a niños, seguridad alimentaria, salud (médicos y psicólogos), reconstrucción de viviendas tradicionales (arquitectos), en Muisne, Pedernales, Manta.
- **SETEDIS** están levantando información social en las familias damnificadas ubicadas en el albergue del antiguo Aeropuerto de Portoviejo, con el fin de identificar y brindar soluciones a la situación de las personas con discapacidad.
- **MIES** verificara a través de su equipo técnico en campo las visitas realizadas a las familias afectadas, con la finalidad de coordinar con la SGR la no duplicidad del trabajo en el levantamiento de información EVIN.
Se está aplicando la ficha de verificación de familias afectadas y/o damnificadas, en coordinación entre técnicos de MIES, INEC y ADRA. Como avance se tiene hasta el momento que el Albergue Campamento.
- **SGR y MIES** se encuentran en la Provincia de Manabí identificando condiciones de vulnerabilidad y requerimientos de las familias afectadas y/o damnificadas.



MESA 5: SEGURIDAD INTEGRAL DE LA POBLACION - MICS

RESPUESTA

PERSONAL DESPLEGADO EN TERRITORIO - SEGURIDAD	
FUERZAS ARMADAS	13986
POLICÍA NACIONAL	7256
RESCATISTAS-CUERPO DE BOMBEROS 12 EXTRANJEROS - NACIONALES 512	524
TÉCNICOS ECU911	545
TOTAL	22311

MICS, del 29/04/2016 con corte a las 17h00

EQUIPOS MOVILIZADOS - SEGURIDAD	
VEHÍCULOS MILITARES	893 (826 VEHÍCULOS, 67 EMBARCACIONES)
VUELOS LOGÍSTICOS	824
AMBULANCIAS TERRESTRES (25 FFAA, 35 MSP)	60
HELICÓPTEROS DISPONIBLES	30
AVIONES	16
AMBULANCIAS AÉREAS	3
TOTAL	1826

MICS, del 29/04/2016 con corte a las 17h00

INSTITUCION	ACCIONES
MINISTERIO DEL INTERIOR	Resguardo policial en zonas afectadas es permanente para garantizar seguridad de comerciantes y ciudadanía.
	Se informa que más 500 policías relevarán a sus compañeros en Manabí y Esmeraldas.
	Se inició la demolición de los 24 edificios con mayor riesgo en pedernales, para lo cual se toman las medidas de seguridad pertinentes en coordinación con varias instituciones.
F.G.E.	La fiscalía general del estado realiza la coordinación y dirección de actividades de investigación y técnico jurídicas para la identificación de víctimas mortales, en apoyo con el sistema integrado de investigación, capacidad de reacción ante cualquier delito.
	Se ha movilizado a 46 fiscales, 25 secretarios y 17 médico legistas
	Se reactivó la atención a la ciudadanía en todos los casos de delitos flagrantes. De allí que para la recepción de las denuncias y su judicialización, la fiscalía general del estado y las demás instituciones de ese sector habilitaron varios puntos de atención urgente en las ciudades afectadas por el terremoto del pasado 16 de abril.
	Se activó un sistema de reporte de personas desaparecidas, que se puede reportar de tres formas, esto es: mediante correo, al vínculo que se encuentra habilitado en la página web institucional www.fiscalia.gob.ec ; y una tercera opción son las cuentas de fiscalía en redes social. En twitter, la cuenta es @fiscaliaecuador y en facebook es fiscalía general del estado. En estas pueden enviar la información con el 'hashtag' #desaparecidostfiscalia, allí se encontrará un formulario virtual en el que deberán subir datos de las personas a las que se buscan.
FUERZAS ARMADAS	Remoción de escombros en todas las poblaciones afectadas.
	Administración y seguridad de los centros de acopio de donaciones
	Preparación y distribución de kits de víveres para la población afectada.
MJDHC	Levantamiento de información de bienes para demolición
	Elaboración de normativa integral para el albergue
	Envío de raciones a la población de calceta
Agencia Nacional de Tránsito	878 vehículos con traslado de víveres, ropa, medicina, combustible y otros
	527 vehículos con traslado de personal de cruz roja, policía, ejercito, bomberos, voluntarios
	208 vehículos con galones de agua

MTT 5, 29/04/2016 con corte a las 14h00



MESA 6: PRODUCTIVIDAD Y MEDIOS DE VIDA - MCPEC

ANÁLISIS

AFECTACIÓN INFRAESTRUCTURA PRODUCTIVA - MAGAP						
PROVINCIA	CATEGORIZACIÓN CANTONAL	SECTOR	TIPO DE INFRAESTRUCTURA	LÍNEA BASE EN ZONAS PRIORIZADAS (UNIDAD)	AFECTACIÓN	
					TOTAL	PARCIAL
MANABÍ	NIVEL 1: CHONE, PEDERNALES, SAN VICENTE, JAMA, SUCRE, PORTOVIEJO, MONTECRISTI, MANTA, JARAMIJO. NIVEL 2: FLAVIO ALFARO, EL CARMEN, BOLIVAR, JIPIJAPA, TOSAGUA, JUNÍN, ROCAFUERTE, PUERTO LÓPEZ	PESCA	INDUSTRIAS PESQUERAS	49		34
		PESCA	PUERTOS PESQUEROS PÚBLICOS	3		2
		AVÍCOLA	GRANJAS AVÍCOLAS	91		31
		PORCÍCOLA	GRANJAS PORCÍCOLAS	129		39
		AGRÍCOLA	PILADORAS DE ARROZ	46		22
		AGRÍCOLA	CENTROS DE ACOPIO DE CAFÉ	13		2
		AGRÍCOLA	CENTROS DE ACOPIO DE CACAO	23		7
		GANADERO	CENTROS DE ACOPIO DE LECHE	21		6
		AGRÍCOLA	CENTROS DE ACOPIO DE GRANOS	24		0
			FÁBRICAS DE BALANCEADOS	3		0
	MOLINO EMPRESARIAL	1	1			
TOTAL				403	1	143
ESMERALDAS	NIVEL 1: MUISNE NIVEL 3: QUININDE, ELOY ALFARO, ESMERALDAS, RIOVERDE, ATACAMES	PESCA	PUERTOS PESQUEROS PÚBLICOS	1		1
		AVÍCOLA	GRANJAS AVÍCOLAS	5		0
		PORCÍCOLA	GRANJAS PORCÍCOLAS	115	2	
		AGRÍCOLA	CENTRO DE ACOPIO DE CACAO	17		10
		AGRÍCOLA	CENTRO DE ACOPIO DE LECHE	2		0
		AGRÍCOLA	EXTRACTORA DE ACEITE	20		0
TOTAL				160	2	11

FUENTE: INFORME MESA TÉCNICA 6: PRODUCTIVIDAD Y MEDIOS DE VIDA, 29.04.2016, 15h00

INFORMACIÓN SECTORIAL									
PROVINCIA	CATEGORIZACIÓN CANTONAL	SECTOR	DETALLE (ESPECIE, CULTIVO, ETC)	LINEA BASE EN ZONA PRIORIZADA		ÁREA CON AFECTACIÓN		PRODUCCIÓN AÑO (TON.)	PRODUCCIÓN CICLO (TON.)
								Línea Base	Línea Base
MANABÍ	NIVEL 1: CHONE, PEDERNALES, SAN VICENTE, JAMA, SUCRE, PORTOVIEJO, MONTECRISTI, MANTA, JARAMIJO. NIVEL 2: FLAVIO ALFARO, EL CARMEN, BOLIVAR, JIPIJAPA, TOSAGUA, JUNÍN, ROCAFUERTE, PUERTO LÓPEZ	ACUÍCOLA	CAMARÓN	12.216	HA	8.367	HA		
		AGRÍCOLA	MAÍZ, CACAO, CAFÉ, PLÁTANO	252.671	HA				
			MAÍZ					395.082	237.049
			CACAO					43.267	21.633
			CAFÉ					2.256	2.256
			PLÁTANO					240.113	60.028
ESMERALDAS	NIVEL 1: MUISNE NIVEL 3: QUININDE, ELOY ALFARO, ESMERALDAS, RIOVERDE, ATACAMES	ACUÍCOLA	CAMARÓN	7.793	HA	5.505	HA		
		AGRÍCOLA	PALMA, CACAO, COCOTERO, PLÁTANO, MAÍZ, MARACUYA	271.452	HA				
			MAÍZ					20.397	12.238



			PLÁTANO				1.673	418
			PALMA AFRICANA				201.182	50.295
			CACAO				10.155	5.077
			ARROZ				6.942	4.165

FUENTE: INFORME MESA TÉCNICA 6: PRODUCTIVIDAD Y MEDIOS DE VIDA, 29.04.2016, 15H00

AFECCIONES INDUSTRIALES - MIPRO

PROVINCIA	CANTÓN	AFECCIÓN PROMEDIO	CLASIFICACIÓN POR TIPO DE INDUSTRIA			TOTAL EMPRESAS AFECCADAS	
			INDUSTRIAS	COMERCIO	ARTESANÍA	AFECCADAS INDUSTRIAS	AFECCADAS COMERCIO
MANABI	PORTOVIEJO	57%	5%	90%	90%	92	2598
	CHONE	32%	2%	50%	5%	9	374
	MANTA	61%	30%	80%	NA	644	2690
	MONTECRISTI	23%	10%	40%	10%	56	168
	JAMA	57%	NA	100%	100%	-	47
	FLAVIO ALFARO	28%	NA	50%	5%	-	45
	SUCRE	36%	2%	50%	20%	3	182
	PEDERNALES	80%	NA	100%	100%	-	417
ESMERALDAS	ESMERALDAS	3%	NA	5%	8%	-	107
	MUISNE	44%	NA	50%	30%	-	56
LOS RIOS	VINCES	8%	NA	10%	10%	-	36
TOTAL EMPRESAS AFECCADAS						7.523	

FUENTE: INFORME MESA TÉCNICA 6: PRODUCTIVIDAD Y MEDIOS DE VIDA, 29.04.2016, 15H00

AFECCIONES MDT

AFECCIONES DE SERVICIOS - AFECCACIÓN EN ATENCIÓN A CIUDADANO Y EN INFRAESTRUCTURA SERVICIO PÚBLICO

INFRAESTRUCTURA DEL SERVICIO PÚBLICO	PROVINCIA	FUNCIONAMIENTO Y ATENCIÓN SERVICIO PÚBLICO			RAZONES NO FUNCIONAMIENTO	SERVIDORES PÚBLICOS AFECCADOS	SERVICIOS AFECCADOS
		HABILITADO	INHABILITADO	PARCIALMENTE HABILITADO			
92 OFICINAS AFECCADAS EN ZONA DE EMERGENCIA	ZONA DE EMERGENCIA NACIONAL	29%	47%	24%	A) AFECCACIÓN EVIDENTE EN INFRAESTRUCTURA B) NO SE REGISTRA PRESENCIA DE PERSONAL	1.252	A) CONTACTO Y ATENCIÓN AL CIUDADANO B) ASESORÍA EN MINERÍA C) ASESORÍA A GAD D) ASESORÍA COMERCIO EXTERIOR E) SERVICIOS ADMINISTRACIÓN PORTUARIA F) SERVICIOS OPERATIVOS DE ALMACENAMIENTO G) SERVICIOS OPERATIVOS DE TRÁNSITO AÉREO
	MANABÍ	4%	65%	31%		885	
	ESMERALDAS	30%	30%	40%		79	
	GUAYAS	40%	20%	40%		259	
	SANTA ELENA	100%	0	0		15	
	LOS RÍOS	100%	0	0		1	
	SANTO DOMINGO DE LOS TSÁCHILAS	80%	20%	0		13	



RESPUESTA

ACCIONES DE RESPUESTA EN MANABÍ

INSTITUCIONES	ACCIONES / ACTIVIDADES
MDT	<p>RECOPILAR INFORMACIÓN DE PERSONAS QUE HAYAN PERDIDO SUS EMPLEOS COMO CONSECUENCIA DEL SISMO, EN SECTOR PRIVADO. EN EL SECTOR PÚBLICO, DEBEMOS REGISTRAR SERVICIOS PÚBLICOS SUSPENDIDOS A PARTIR DE LA CATÁSTROFE, Y CONSECUENTEMENTE REGISTRO DE FUNCIONARIOS PÚBLICOS QUE EN ESTE MOMENTO NO ESTÁN PRESTANDO SERVICIOS EN ENTIDADES PÚBLICAS.</p> <p>RECUPERACIÓN INMEDIATA: 1. EVALUANDO LA DISPONIBILIDAD DE MODALIDAD CONTRACTUAL TEMPORAL PARA PODER IMPLEMENTAR PROGRAMAS DE RECUPERACIÓN COMO SON: PROGRAMAS DE REMOCIÓN DE ESCOMBROS Y RECONSTRUCCIÓN DE INFRAESTRUCTURA COMUNITARIA. 2. COORDINAR ARTICULACIÓN DE LA MODALIDAD CONTRACTUAL TEMPORAL CON AFILIACIÓN IEES.</p>
MAGAP	<p>CONTROL DE MERCADOS MINORISTAS: CERRADO EN PEDERNALES, BOLÍVAR Y JAMA</p> <p>CONTROL DE MERCADOS MAYORISTAS: CONTROL EN LOS MERCADOS MAYORISTA EN QUITO, GUAYAQUIL, PORTOVIEJO, SANTO DOMINGO. CONTROL DE ABASTECIMIENTO A LOS MERCADOS DE MANABÍ DESDE MAYORISTA DE AMBATO. OBSERVACIÓN NO SE EVIDENCIA COMPRADORES DE PEDERNALES Y CANOA.</p> <p>VERIFICACIÓN DE NUEVOS LUGARES PARA EL COMERCIO: COMPETENCIA DEL MUNICIPIO. NO SE REGISTRAN AVANCES.</p> <p>MONITOREO A LOS SISTEMAS DE RIEGO: CARRIZAL CHONE Y SAN RAMÓN EN CHARAPOTÓ EN EVALUACIÓN</p> <p>AFECTACIÓN AVÍCOLAS: DOTACIÓN DE ALIMENTOS</p> <p>AFECTACIÓN CAMARONERAS: EN PROCESO DE EVALUACIÓN</p> <p>CONTROL DE AFECTACIÓN VÍAS 2NDO 3ER ORDEN: SOLICITADO A MTOP NACIONAL Y MTT6 PROVINCIAL.</p> <p>VIVIENDAS AGRICULTORES, ETC: PROBLEMÁTICA: ABANDONO DE CULTIVOS, MIGRACIÓN DEL CAMPO A LA CIUDAD.</p>
MINTUR	<p>MINTUR CUENTA CON 23 TÉCNICOS DESPLAZADOS</p> <p>CON FECHA 26 DE ABRIL DE 2016 SE DESPLegó A MANABÍ 23 TÉCNICOS PARA EVALUACIÓN DE TODAS LAS ACTIVIDADES TURÍSTICAS AFECTADAS. 15 DE MAYO SE TENDRÁ RESULTADOS DE ESTA EVALUACIÓN.</p>
MIPRO	<p>ALGUNAS SOLICITUDES DEL SECTOR EMPRESARIAL (FABRIL):</p> <ul style="list-style-type: none"> - EXONERACIÓN DE ANTICIPO DEL IMPUESTO A LA RENTA QUE SE PAGA EN JULIO Y SEPTIEMBRE. - EXONERACIÓN AL IMPUESTO A TIERRAS RURALES. - EXONERACIÓN A LA CONTRIBUCIÓN A LA SUPERINTENDENCIA DE COMPAÑÍAS. - QUITAR IMPUESTO SALIDA DE DIVISAS AL PAGO DE SEGURO AL EXTERIOR. - SUGIEREN QUE SE PERMITA A LAS EMPRESAS DAR DIRECTAMENTE UN % DEL VALOR DEL IEES DIRECTO A LOS TRABAJADORES PARA QUE ACCEDAN A CRÉDITO. FUENTE: CONCEPCIÓN OCAMPO, CZ4.
MCE	<p>ATENCIÓN DE CERTIFICACIÓN DE ORIGEN DE MANTA: SE ATIENDE DESDE ATENCIÓN DE LA CARGA TRASLADADA DEL PUERTO DE MANTA AL PUERTO DE GUAYAQUIL.</p> <p>*COORDINACIÓN PARA LA ATENCIÓN DE LA CARGA TRASLADADA DEL PUERTO DE MANTA AL PUERTO DE GUAYAQUIL.</p> <p>MCE HA REALIZADO ACERCAMIENTOS CON ALGUNAS ASOCIACIONES Y GREMIOS PARA ESTABLECER UNA AFECTACIÓN REAL DEL APARATO PRODUCTIVO DE LA COSTA. (EXPORTACIONES).</p> <p>APOYO EN LA MOVILIZACIÓN DE CONTENEDORES PARA CONTINUAR CON LA EXPORTACIÓN PROGRAMADA. CASO REAL: EMPACADORA DUFFER - BAHÍA</p>
MCPEC	<ol style="list-style-type: none"> 1. RECUPERACIÓN DE LA ACTIVIDAD ECONÓMICA LOCAL (SEGURIDAD, APROVISIONAMIENTO, REANUDACIÓN DE LA BANCA) 2. DISPOSICIÓN DE CRÉDITO (PRODUCTOS DE CRÉDITO PARA REACTIVACIÓN PRODUCTIVA Y VIVIENDA CON PLAZOS Y TASAS PREFERENCIALES) 3. FLEXIBILIZACIÓN DE COMPROMISOS FINANCIEROS (REESTRUCTURA DE CRÉDITOS, MORATORIA PROGRAMADA) 4. FACILIDADES ANTE ENTIDADES RECAUDADORAS (AMPLIACIÓN PLAZO DE PAGO DE IMPUESTOS, TASAS Y DECLARACIONES) 5. MEDIDAS COMPLEMENTARIAS (APP; FONDO DE REACTIVACIÓN PRODUCTIVA, VIVIENDA, COCINAS DE INDUCCIÓN)
INSTITUCIONES FINANCIERAS (BNF, CFN, PRVADAS)	<p>ACTIVACIÓN DE AGENCIAS PUBLICAS Y PRIVADAS: NO SE CUENTA CON CAJEROS AUTOMÁTICOS HABILITADOS EN ROCAFUERTE Y PAJÁN</p>

FUENTE: INFORME MESA TÉCNICA 6: PRODUCTIVIDAD Y MEDIOS DE VIDA, 29.04.2016, 15H00



MESA 7: EDUCACION, CULTURA, PATRIMONIO Y AMBIENTE - MINEDUC

ANÁLISIS

AFECTACIÓN EN LAS PROVINCIAS DE MANABÍ Y ESMERALDAS (MUISNE)		
NIVEL DE AFECTACIÓN	IE	% ESTUDIANTES
NIVEL 0 – SIN AFECTACIÓN	1618	67%
NIVEL 1 – DAÑOS LEVES	394	16%
NIVEL 2 – DAÑOS MEDIOS	78	3%
NIVEL 3 – DAÑOS SEVEROS	88	4%
EN EVALUACIÓN	248	10%
TOTAL	2.426	100%

AFECTACIÓN EN EDUCACIÓN SUPERIOR					
TIPO	PROVINCIA	NIVEL DE AFECTACIÓN			TOTAL
		ALTO	MEDIO	BAJO	
INSTITUTO TÉCNICO / TECNOLÓGICO	AZUAY	0	0	1	1
	ESMERALDAS	0	1	1	2
	GUAYAS	0	0	6	6
	MANABÍ	0	0	4	4
	SANTO DOMINGO DE LOS TSÁCHILAS	0	0	2	2
UNIVERSIDAD	BOLÍVAR	0	1	0	1
	ESMERALDAS	0	0	1	1
	GUAYAS	0	0	3	3
	LOS RÍOS	0	0	1	1
	MANABÍ	2	3	1	6
TOTAL		2	5	20	27

PATRIMONIO CULTURAL AFECTADO					
PROVINCIA	CATEGORIA	ALTO	MEDIO	BAJO	TOTAL
AZUAY	INMUEBLE	0	3	0	3
BOLÍVAR	INMUEBLE	1	4	0	5
CAÑAR	INMUEBLE	0	0	2	2
CHIMBORAZO	ARQUEOLÓGICO	0	1	0	1
	INMUEBLE	0	0	1	1
COTOPAXI	ARQUEOLÓGICO	0	1	0	1
	INMUEBLE	1	2	0	3
ESMERALDAS	ARCHIVOS	1	0	0	1
	BIBLIOTECA	0	0	1	1
	MUSEO	1	0	0	1
GUAYAS	ARCHIVOS	0	1	0	1
	INMUEBLE	1	8	13	22
	MUSEO	0	3	1	4
IMBABURA	ARCHIVOS	0	0	1	1
	INMUEBLE	0	1	0	1
	MUSEO	0	0	1	1
MANABÍ	ARCHIVOS	2	1	0	3
	ARQUEOLÓGICO	1	1	0	2
	BIBLIOTECA	3	0	0	3
	INMUEBLE	8	3	2	13
	MUSEO	2	1	0	3
PICHINCHA	ARCHIVOS	0	1	1	2
	BIBLIOTECA	0	0	1	1
	INMUEBLE	1	2	2	5
TOTAL		22	33	26	81



DEPORTE					
PROVINCIA	CATEGORÍA	NIVEL DE AFECTACIÓN			TOTAL
		ALTO	MEDIO	BAJO	
ESMERALDAS	ESTADIO	0	1	0	1
MANABÍ	COLISEO	2	0	2	4
	ESTADIO		0	5	5
	COMPLEJO	2	1	8	11
SANTO DOMINGO DE LOS TSÁCHILAS	CIUDAD DEPORTIVA	0	1	0	1
TOTAL		4	3	15	22

AMBIENTE				
PROVINCIA	CATEGORIA	NIVEL DE AFECTACIÓN		TOTAL
		ALTO	BAJO	
GUAYAS	ÁREA DE RECREACIÓN	0	1	2
MANABÍ	PARQUE NACIONAL	0	1	1
	REFUGIO DE VIDA SILVESTRE	1	0	1
NAPO	RESERVA ECOLÓGICA	0	1	1
PICHINCHA	REFUGIO DE VIDA SILVESTRE	0	1	1
SANTA ELENA	ÁREA DE PRODUCCIÓN DE FAUNA	0	1	1
TOTAL		1	5	6

RESPUESTA

MINEDUC:

- Ministro declaró inicio de actividades escolares en régimen costa, el 2 de mayo de 2016, excepto la provincia de Manabí y Esmeraldas (Muisne).
- En la provincia de Manabí y Esmeraldas (Muisne), desde el 2 de mayo se realizarán actividades recreativas, "Juntos Nos Levantamos", las cuales se dividen en 3 etapas:
 - Etapa 1: Soporte emocional y actividades recreativas. (2 de mayo)
 - Etapa 2: Educación emocional. (De 2 a 4 semanas)
 - Etapa 3: Educación formal. (Inicia 4 de julio)
- Apertura del proceso de sectorización para docentes afectados (aportando al bienestar psicológico y social de los docentes que trabajan en zonas afectadas), el 22 de abril se iniciará el registro de solicitudes para el proceso y dos semanas después, se publicarán los resultados.
- Coordinación con el MIES, SGR Y GAD's Municipales, la apertura de Instituciones Educativas como albergues temporales.

MAE:

- Se dispone de 1.292 metros cúbicos de madera para utilizarse en construcción de infraestructura (albergues-refugios) y ataúdes.
- Se reapertura ingreso a áreas protegidas en la provincia de Guayas, El Oro y Santa Elena.
- Se coordina con Policía Nacional, el resguardo de los albergues de Chamanga del cantón de Muisne, debido al asalto suscitado en horas de la madrugada del 27 de abril de 2016, y hace 3 días en Muisne.
- Evaluación inicial de daños a las instituciones de educación superior y técnica.
- Suspensión de actividades académicas en 5 universidades, como medida de prevención y apoyo a la población afectada.
- Institutos Técnicos y Tecnológicos públicos, iniciarán actividades académicas el 23 de mayo, de acuerdo al cronograma establecido.
- Se conformó comisiones técnicas de trabajo entre Universidades y Escuelas Politécnicas, para trabajar en la provincias de Manabí y Esmeraldas, según los siguientes temas:
 - Salubridad e Higiene Pública
 - Análisis y Evaluación de Estructuras
 - Reconstrucción Urbana y Planificación Futura
 - Análisis de Riesgos Sísmicos
 - Alimentación y Nutrición



MESA 8: INFRAESTRUCTURA ESTRATÉGICA

ANÁLISIS

SECTOR ELECTRICIDAD

- El sistema eléctrico se ha restablecido en un **95%**.
- Se reforzaron los grupos de mantenimiento en Manta, Portoviejo, Bahía de Caráquez, Pedernales, Jama, Calceta y Tosagua, para fortalecer los trabajos de bajo voltaje y dar atención con el servicio domiciliario a usuarios que han decidido retornar a sus viviendas que no han sufrido mayor afectación.

PORCENTAJE DEL SISTEMA CON SERVICIO EN MANABÍ							
CANTÓN	22abr	23abr	24abr	25abr	26abr	27abr	28abr
PORTOVIEJO	93%	94%	94,5%	95,0%	95,5%	95,8%	96,0%
24 DE MAYO	94%	95%	96%	96%	96,5%	97,0%	100,0%
BOLIVAR (CALCETA)	90%	91%	92%	93%	94,0%	95,0%	96,0%
CHONE	88%	90%	91%	92%	93,0%	93,5%	93,7%
EL CARMEN	100%	100%	100%	100%	100,0%	100,0%	100,0%
FLAVIO ALFARO	80%	85%	87%	90%	92,0%	92,3%	92,4%
JAMA	20%	30%	40%	41%	50,0%	53,0%	55,0%
JARAMIJÓ	91%	92%	93%	94%	94,5%	94,8%	95,0%
JIPIJAPA	97%	98%	98,5%	99,0%	99,0%	99,0%	100,0%
JUNÍN	91%	92%	93%	94%	94,5%	95,0%	96,0%
MANTA	89%	90%	91,5%	92,0%	92,5%	93,0%	93,5%
MONTECRISTI	99%	100%	100%	100%	100,0%	100,0%	100,0%
OLMEDO	98%	99%	99%	99%	100,0%	100,0%	100,0%
PAJAN	98%	98%	98,5%	99,0%	99,5%	99,5%	100,0%
PEDERNALES	35%	38%	50%	51%	60,0%	61,0%	65,0%
PICHINCHA	100%	100%	100%	100%	100,0%	100,0%	100,0%
PUERTO LÓPEZ	100%	100%	100%	100%	100,0%	100,0%	100,0%
ROCAFUERTE	98%	98%	99%	99%	99,5%	99,5%	99,7%
SAN VICENTE	88%	89%	91%	92%	92,5%	93,0%	94,0%
SANTA ANA	98%	99%	99%	100%	100,0%	100,0%	100,0%
SUCRE (BAHÍA)	73%	74%	75%	76%	79,0%	81,0%	90,0%
TOSAGUA	92%	93%	94%	95%	95,5%	96,0%	97,0%
TOTAL	90%	91%	92%	93%	93,5%	93,8%	94,7%

SECTOR HIDROCARBUROS

- En el sector hidrocarburífero, el despacho de combustibles: Gasolina, Diésel y Gas de Uso Doméstico (GLP) a nivel nacional está garantizado.

MANABÍ

DESPACHO DE COMBUSTIBLES LÍQUIDOS

- Abastecimiento normal y reserva suficiente de gasolina extra, súper, diésel Premium y diésel 2 para la provincia de Manabí, en los terminales Santo Domingo y Barbasquillo.
- **En Manabí** 92 de las 97 estaciones de servicio trabajan con normalidad.
En Pedernales, de 3 estaciones, 2 están funcionando con normalidad y disponen de combustible suficiente de diésel y gasolina.
En Manta, 10 de las 14 estaciones de servicio están operando con total normalidad.
En Portoviejo, todas las 23 estaciones de servicio están operando.



• **GAS LICUADO DE PETRÓLEO (GLP)**

- Al 28 de abril, el cantón Pedernales recibe la distribución directa de 180 cilindros de GPL. Así también Jama, El Matal, Canoa y San Vicente reciben 504 cilindros.
- El 27 de abril de 2016, se despachó un vehículo desde Santo Domingo, uno a Montecristi, (204 cilindros), otro en la ruta El Carmen Pedernales (190 cilindros), el tercero exclusivo para Pedernales (170 cilindros) y el cuarto para Cojimíes (200 cilindros), a la ciudad de Manta 378 cilindros, 107 cilindros para San Jacinto y 504 cilindros hacia Bahía de Caráquez y San Vicente, donados por la Fundación FUEL RELIEF FUND.
- La Distribución en cilindros es normal. Existe en reserva suficiente para envasado y distribución.
- 91 de los 97 depósitos de venta al público operan con normalidad; los ocho restantes no se encuentran operativos, de los cuales tres pertenecen a Pedernales, uno a Manta, tres a Portoviejo y uno a Sucre.
- ARCH reporta que no existe acaparamiento y especulación de producto.
- Las comercializadoras privadas: **Duragas, Congas, ENI Ecuador, Esain, Gas Guayas y Ecogas** distribuyen con normalidad.

ESMERALDAS

- El abastecimiento y distribución de todos los combustibles en Esmeraldas, se efectúa con normalidad.

EP PETROECUADOR, a través de su centro de distribución Gasito, del cantón Esmeraldas, vende con normalidad los cilindros domésticos e industriales en todas sus rutas.

- La Distribuidora Gasito distribuye con normalidad el cilindro de gas a USD 1,60 en depósito y USD 2 a domicilio.

REFINERÍAS

- La Refinería de Esmeraldas opera con normalidad con una capacidad de carga del 100%; la Refinería de la Libertad opera al 69% (por disposiciones internas de producción) y la de Sushufindi opera al 100%.

RED DE OLEODUCTOS, POLIDUCTOS, GASODUCTOS Y TERMINALES

- La red de oleoductos, poliductos y gasoductos están operando con normalidad y los terminales de almacenamiento y abastecimiento de combustibles y GLP de igual manera, garantizando el abastecimiento en todo el país.

SECTOR TELECOMUNICACIONES

MANABÍ 95%

- La operatividad del servicio móvil avanzado (voz, texto, datos) es de 95%. Los operadores están movilizando cuadrillas de **600 técnicos** y generadores a la zona de afectación a fin de reestablecer el servicio en su totalidad. Debido a que el servicio eléctrico se encuentra en proceso de normalización y las radio bases requieren de este suministro los porcentajes pueden variar.

PORCENTAJE DE SERVICIO DE TELEFONÍA MÓVIL POR CANTÓN:

- Junín, Paján, Pichincha, Tarqui, Manga del Cura, Puerto López, El Carmen, San Vicente, Jama, San Isidro, 24 de mayo, Jipijapa, Tosagua, Santa Ana, Flavio Alfaro, Montecristi, Olmedo 100%, Chone 98%, Sucre 93%, Pedernales 91%, Manta y Portoviejo 90%, Jaramijó 85%, Bolívar 83%, Rocafuerte 71%.

ESTACIONES DE TELEFONÍA MÓVIL CON SERVICIO EN MANABÍ 95%

Movistar: 97%, CNT: 99%, Claro: 94%

En las últimas 24 horas se incrementó el número de Radiobases operativas de las tres operadoras de 640 a 654, alcanzando un total de 95% de restitución del servicio.

- Los 3 operadores tienen SMS gratuitos. Movistar y CNT son ilimitados a nivel nacional. Claro son gratuitos hasta 1000 mensajes para las zonas afectadas.

➢ **CNT:**

- CNT en el cantón Jama instaló estación móvil operativa con un rango estimado de cobertura de 3 a 5 km.

- Se activó, a todos los usuarios de CNT móvil prepago, el servicio de WhatsApp, de forma gratuita en la zona de afectación.
- Se procedió con la optimización del servicio pasa saldo, por el que los clientes pueden transferir minutos a sus seres queridos que se encuentran en las zonas de emergencia. Este servicio se activa enviando un SMS al 222 con el número del beneficiado y monto a transferir.
- Se implementaron tres estaciones de internet WIFI gratuito, en la zona del Parque Central de Pedernales.

➤ **Movistar:**

- Telefónica España habilitó a los usuarios de ese país un bono de 120 minutos gratuitos para llamadas a Ecuador.
- Tiene 6 radiobases móviles en Manabí: 4 en Portoviejo y 2 en Manta.
- Entregó 83 teléfonos satelitales

➤ **Claro:**

- Instaló cuatro puntos de servicio emergente (PSE) en Manabí, uno en Manta ubicado en el Manta Shopping, y el otro en Portoviejo ubicado en el Paseo Shopping Portoviejo. Se brinda servicio de recarga de batería, voz, red vía satélite, cambio y recambio de Chip y suministro de agua.

RESPUESTA

SECTOR ELECTRICIDAD

Trabajan de todos los frentes, alrededor de 796 técnicos con equipo de apoyo, como 1 subestación móvil, 38 unidades de generación móvil, 168 camionetas, 74 carros, canasta y grúas, pertenecientes todos los estamentos del sector eléctrico, que realizan reparaciones mayores en todas las etapas funcionales del sistema.

SECTOR DE HIDROCARBUROS

Se ha dispuesto todas las acciones necesarias para garantizar el abastecimiento y provisión de combustible a todos los vehículos pertenecientes al Estado, Fuerzas Armadas, Policía Nacional, Secretaria de Gestión de Riesgos, Bomberos, Organismos de Socorro y/o Ayuda Humanitaria Internacional, vehículos del Sistema de Salud, Sistema Integrado de Seguridad ECU911; y, maquinaria y/o cualquier tipo de vehículos privados requeridos por los organismos mencionados, con el objeto de coordinar las acciones necesarias para mitigar los daños causados por los movimientos telúricos en las provincias de Esmeraldas, Manabí, Santa Elena, Santo Domingo de los Tsáchilas, los Ríos y Guayas, que se encuentran en Estado de Excepción.

MESA 9: GESTIÓN DE DESECHOS

RESPUESTA

LISTADO DE ESCOMBRERAS EN LA PROVINCIA DE MANABÍ

CANTÓN	UBICACIÓN	DISTANCIA DE LA POBLACIÓN	CAPACIDAD	ESTADO	VOLUMEN A DISPONERSE
Portoviejo	Vía a Portoviejo- Manta, sector La Solita	1,5 Kmn	150.000	OPERATIVA	450.000
	MTOP Picoaza	3,5 Km	150.000	COMPLEMENTARIA	
Manta	Vía a San Mateo	3 Km	150.000 m3 hasta 300.000m3	OPERATIVA	
Pedernales 184.000 (Miduvi)	Vía a Pedernales-Jama	5 Km	100.000 m3	OPERATIVA	
	Vía a La Concordia	Pendiente	80.000 m3	NO OPERATIVAS	
	Vía a Cojimíes	Pendiente	80.000 m3	NO OPERATIVAS	
Chone	en actual botadero			OPERATIVA	Se está disponiendo en terrenos valdíos de ciudadelas 30 de marzo, ciudadela esmeraldas, vía a la parroquia boyaca
Jama	Sector Río Antiguo Tamarindos		500000	OPERATIVA	



	rio antiguo Sector Filomena				
Rocafuerte	Y de Rocafuerte, sector Crucita.		80000	OPERATIVA	
Montecristi	Al costado del cementerio de Montecristi (terreno municipal)	1Km	700000	OPERATIVA	
San Vicente	Botadero Municipal			OPERATIVA	poco material generado y totalmente desalojado

MTT 9

DISTRIBUCIÓN DE TEXTO UNIFICADO DE LEGISLACIÓN DEL MEDIO AMBIENTE (TULAS)	
CANTONES	NÚMEROS TULAS ENTREGADAS
PEDERNALES	2 ALBERGUE EN EL COLEGIO TÉCNICO
	1 COE
	1 CUERPO DE INGENIEROS
	4 ALBERGUE VILLEGAS
	2 EN EL NUEVO TERMINAL
	2 COLEGIO 31 DE MARZO
	3 ALBERGUES DE LA CRUZ ROJA
TOTAL	15
CANOA	5 REFUGIO DE LAS INSTALACIONES DE GESTIÓN DE LA POLÍTICA
TOTAL	5
JAMA	1 JAMA CENTRAL
	3 MATAL
	2 CARPA PILSENER
	2 SAN JUAN
TOTAL	8

EDUCACIÓN AMBIENTAL

- La unidad de educación ambiental del Ministerio del Ambiente ha programado una campaña de manejo de residuos sólidos en territorio. Para revisar lineamientos de la campaña, se ha establecido una reunión el día 29 de abril a las 15h00.

MANEJO DE DESECHOS COMUNES

- MAE gestiona a través del CONGOPE el requerimiento de 8 vehículos recolectores solicitados por AME para los cantones: Sucre, Rocafuerte, Chone, Pedernales, Calceta, San Vicente y Muisne. Se realiza seguimiento del requerimiento y se tendrá una confirmación en horas de la tarde.
- El equipo técnico de MAE realizó recorrido en 4 albergues del cantón Pedernales, 2 en Chamanga y 1 del cantón Muisne, para verificación de situación de la adecuada gestión de desechos sólidos.
- Se realizó la entrega de tulas para recolección de botellas PET en 3 albergues de Chamanga.

DESECHOS SANITARIOS

- Se mantuvo una reunión entre AME, MAE y Cuerpo de Ingenieros del Ejército para verificar los requerimientos de construcción de las celdas de seguridad. Se está realizando una reunión con el equipo técnico con el Cuerpo de Ingenieros del ejército para determinar lineamientos.
- Se realizó la recolección de 466.3 kg de desechos sanitarios de 14 unidades de atención médica con apoyo de empresa gestora, la misma que realizará la disposición final de los desechos recolectados en sus instalaciones.
- Durante la recolección de desechos sanitarios se realizó la socialización a los responsables de las unidades de atención médica sobre la importancia de la gestión adecuada de los desechos comunes y sanitarios.

ESCOMBROS

- Se está realizando el levantamiento de información en campo de las entidades que serán responsables de la operación de las escombreras aprobadas. En la tarde del día 29 de abril se reportarán avances.



MESA 11: VOLUNTARIADOS - SNGP

ANÁLISIS

Objetivo: Articular los esfuerzos de las diversas expresiones de voluntariado a nivel nacional con la finalidad de procesar adecuadamente el apoyo civil en la gestión de desastres en el marco del estado de excepción.

A continuación se reporta la información de la Mesa Nacional de Voluntariado, de manera acumulativa entre el domingo 17 y el miércoles 27 de abril de 2016, y actualizada a las 13H00.

OFERTA, DEMANDA, Y MOVILIZACIÓN DE VOLUNTARIADO				
N° DE VOLUNTARIOS REGISTRADOS	N° DE REQUERIMIENTOS INSTITUCIONALES	N° VOLUNTARIOS REQUERIDOS POR INSTITUCIONES A LA SNGP	N° DE VOLUNTARIOS ACTIVADOS POR OTRAS INSTITUCIONES	N° TOTAL DE VOLUNTARIOS ACTIVADOS
36.573 (SNGP MESA NO. 11) 13.157 (SENECYT) 3.823 (MSP) 324 (ECU911) 53.877 TOTAL	149	8.314	1.136 (MSP) 917 (MEDUCACIÓN) 1.706 (SENECYT) 440 (MIDUVI) 880 (MDT) 5.079 TOTAL	6.675 (SNGP) 5.079 (OTRAS INST.) 11.754 TOTAL

INSTITUCIÓN	PUNTO DE ACCIÓN	ACTIVIDADES REALIZADAS	VOLUNTARIOS REQUERIDOS
CUT	QUITO	ESTIBADORES DE CARGAS	4
CONSEJO DE PARTICIPACIÓN CIUDADANA	JAMA / BAHÍA / CALCETA / CANOA / QUITO	ESTIBADORES DE CARGAS	55
ECU 911	QUITO	PARA CALL CENTER (DE 40 A 45 AÑOS PSICÓLOGOS, ADMINISTRADORES Y DISPONIBILIDAD TIEMPO COMPLETO)	30
FUERZAS ARMADAS	MANTA / PORTOVIEJO / QUITO / PIFO	CARGA Y DESCARGA DE DONACIONES Y ARMAR KITS	3.262
MIDUVI	MANTA / ESMERALDAS	ESPECIALISTAS DE DEMOLICIÓN Y MAQUINARIA	40
MIES	MANTA / PORTOVIEJO / PEDERNALES / ESMERALDAS / TABABELA / MACHACHI / TAMBILLO / QUITO / TABABELA	CARGA Y DESCARGA DE DONACIONES Y ARMAR KITS	3379
MINISTERIO COORDINADOR DE SEGURIDAD	MANTA / TABABELA	ESTIBADORES DE CARGAS	300
MINISTERIO DE EDUCACIÓN	MANTA / PORTOVIEJO / PEDERNALES / SAN VICENTE / CALCETA / JAMA / BAHÍA DE CARAQUEZ / ESMERALDAS / MUISNE / SAN LORENZO / GUAYAQUIL / SAN BORONDON / SANTA ELENA / BABAHOYO / SANTO DOMINGO / ELOY ALFARO / QUININDE / CHONE / PEDERNALES / CANOA / QUITO	ING. CIVILES, ARQUITECTOS, TÉCNICOS DE EVALUACIÓN, ING. ESTRUCTURALES, CARGA Y DESCARGA, ARMAR KITS	686
MINISTERIO DE TURISMO	MANTA / CANOA / PEDERNALES	ING. CIVILES ESTRUCTURALES	68
SNGP	QUITO	RECAUDACIÓN DE PROVISIONES, ARMAR KITS, CARGA Y DESCARGA.	450
COOPERACIÓN INTERNACIONAL	GUAYAQUIL	CARGA Y DESCARGA DE DONACIONES	40
TOTALES			8.314

MTT 11, con corte del 29/04/2016 a las 12H00