



*Este Informe fue elaborado por el equipo Técnico Secretaría de Gestión de Riesgos (18/04/2016, 18h30).*

## I. INFORMACIÓN GENERAL

Se han activado 258 voluntarios de SGR de todo el país.

SGR en los diferentes cantones se encuentra levantando información de EVIN.

Se ha coordinado al trabajo de Grupos USAR – Internacionales de 7 países, se coordinó la salida en helicóptero desde la Base de Portoviejo de 17 Especialistas USAR de Colombia hacia Jama, así como también arribó personal de SAR Navarra - España los mismo que se reunieron con el COE Guayaquil los cuales ya partieron hacia Manabí, especialistas USAR de El Salvador y USAR de Chile se dirigirán hacia Pedernales - Manabí y Esmeraldas y se coordinó en Portoviejo 26 rescatistas de Cuba.

**Mesa 1** Se encuentra personal técnico de levantando necesidades en dotación de agua en territorio.

Cuatro de seis plantas móviles de agua potable de 4000 ltos/hora de propiedad de fuerzas armadas se trasladan a Pedernales, Portoviejo y Manta. 4 Plantas adicionales de Senagua de 1800 litros/hora, serán instaladas una vez que hoy tarde se tenga la evaluación técnica en territorio.

**Mesa 2** Todo el Sistema de Salud en Alerta Máxima para atender a los ciudadanos.

**Mesa 4** Albergues y refugios activados, la ayuda está llegando a para redistribución

**Mesa 3** Se han mostrado rutas habilitadas para diferentes destinos para movilización de recursos y asistencia humanitaria.

**Mesa 5** Recursos desplegados de Fuerzas Armadas, Policía Nacional y Bomberos

**Mesa 8** Manabí tiene el 41% de Servicio Eléctrico.



Fuente: MTT COE NACIONAL<sup>1</sup>

Sírvanse encontrar adjunto el Decreto Presidencial No. 1001 del 17 de abril del 2016, mediante el cual se Declara el estado de excepción en las provincias de Esmeraldas, Manabí, Santa Elena, Santo Domingo de los Tsáchilas, Los Ríos y Guayas, por los efectos adversos de este desastre natural.

Se han declarado 6 Provincias en Emergencia: Esmeraldas, Santo Domingo, Manabí, Guayas, Los Ríos y Santa Elena.

NO existe alerta de Tsunami.

Se declaró Alerta Roja en las 6 Provincias en Emergencia: Esmeraldas, Santo Domingo, Manabí, Guayas, Los Ríos y Santa Elena.

## II. SITUACIÓN

Hasta el momento se ha recibido 4068 reportes desde 23 provincias de Ecuador incluidos algunos reportes desde las ciudades de Ipiales y Pasto en Colombia. Debido a la magnitud y ubicación del evento (Mw 7.8), los daños observados en las ciudades cercanas a la zona epicentral son importantes.

Se han producido 343 réplicas desde el evento del Terremoto.

## III. AFECTACIÓN

### Esmeraldas

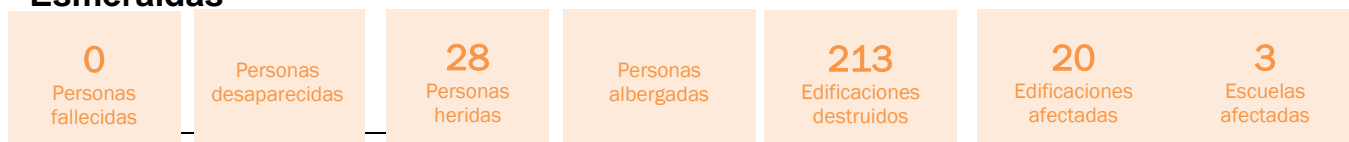

<sup>1</sup> Información en proceso de actualización.



Cantón	Personas Fallecidas	Personas desaparecidas	Personas heridas	Personas Albergadas	Edificaciones destruidas	Edificaciones Afectadas
Muisne			28	1104	309	50
Quinindé					17	
Eloy Alfaro					21	
Atacames					2	
Esmeraldas			780		13	
Río Verde						19

## Manabí

403

Personas fallecidas

Personas desaparecidas

220

Personas heridas

Personas albergadas

302

Edificaciones destruidas

198

Edificios afectados

7

Escuelas afectadas

Cantón	Personas Fallecidas	Personas desaparecidas	Personas heridas	Personas Albergadas	Edificaciones destruidas	Edificaciones Afectadas
Portoviejo	112		225			
Manta	92					
Pedernales	131		85	870	12	
San Vicente	17		150			
Chone	6		230		165	148
El Carmen	15		38			
Sucre	2					
Rocafuerte	3		60			
Bahía de Caráquez	11		100			
Junin	10		50			
Flavio Alfaro	4					



## Santo Domingo

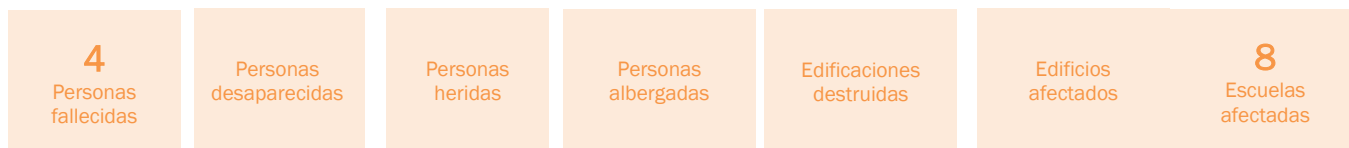

## Guayas

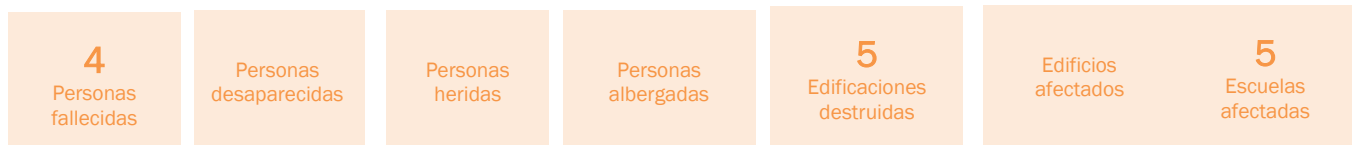

## Santa Elena

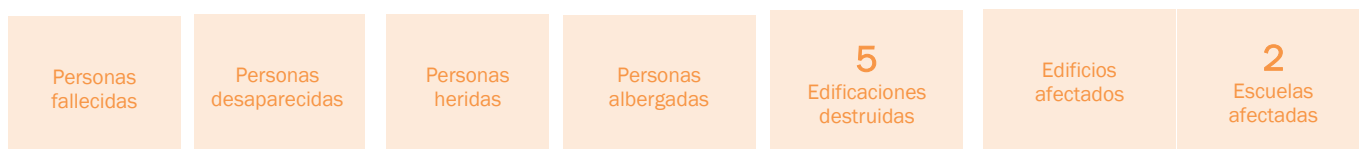

## Los Ríos:



Cantón	Personas Fallecidas	Personas desaparecidas	Personas heridas	Personas Albergadas	Edificaciones destruidas	Edificaciones Afectadas
Babahoyo				205		

## Pichincha

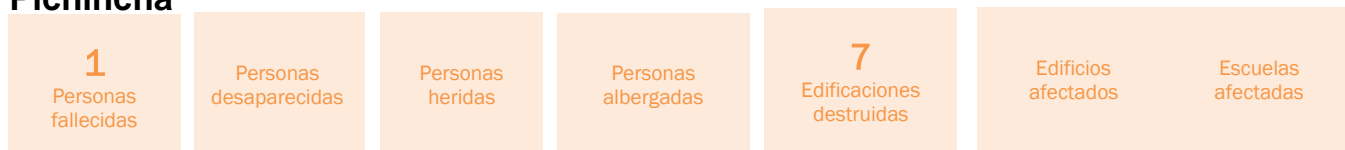

## Bolívar:



## Chimborazo:

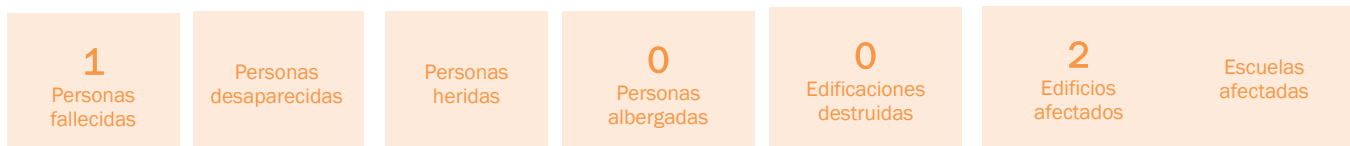



### Cotopaxi:

Personas fallecidas	Personas desaparecidas	Personas heridas	0 Personas albergadas	0 Edificaciones destruidas	0 Edificios afectados	4 Escuelas afectadas
---------------------	------------------------	------------------	--------------------------	-------------------------------	--------------------------	-------------------------

### Tungurahua:

Personas fallecidas	Personas desaparecidas	Personas heridas	0 Personas albergadas	0 Edificaciones destruidas	0 Edificios afectados	3 Escuelas afectadas
---------------------	------------------------	------------------	--------------------------	-------------------------------	--------------------------	-------------------------

### PERSONAS ATENDIDAS EN UNIDADES DE SALUD DEL MSP

Corte 18 de abril de 2016 06h00

Provincia	Atenciones	Fallecidos
Esmeraldas	396	2
Manabí	1571	84
Guayas	560	2
<b>TOTAL</b>	<b>2527</b>	<b>88</b>

**Nota:** las 88 personas fallecidas son el número de casos presentados en las atenciones de los establecimientos de salud.

### RUTAS HABILITADAS PARA DIFERENTES DESTINOS

#### RUTAS DE DIFERENTES DESTINOS

ORIGEN	DESTINO	RUTA
Quito	Pedernales	Quito - Calacalí - La Independencia - La Concordia - Puerto Nuevo - Pedernales.
Quito	Pedernales	Quito - Alóag - Santo Domingo - La Concordia - Puerto Nuevo - Pedernales (desde 12:00 a 17:00).
Quito	Portoviejo	Quito - Calacalí - La Independencia - Santo Domingo - Quevedo - El Empalme - Pichincha - San Plácido - Portoviejo.
Quito	Manta	Quito - Calacalí - La Independencia - Santo Domingo - Quevedo - El Empalme - Pichincha - San Plácido - Portoviejo - Manta.
Quito	Chone	Quito - Calacalí - La Independencia - Santo Domingo - Quevedo - El Empalme - Pichincha - Pimpiguasí - Junín - Calceta - Chone.
Guayaquil	Manta	Guayaquil - Nobol - Isidro Ayora - La Cadena - Jipijapa - La Pila - Manta.
Guayaquil	Pedernales	Guayaquil - Nobol - Isidro Ayora - La Cadena - Jipijapa - La Pila - Portoviejo - El Rodeo - Rocafuerte - San Clemente - Bahía de Caraquez - San Vicente - Canoa - Jama - Pedernales.
Guayaquil	Portoviejo	Guayaquil - Nobol - Isidro Ayora - La Cadena - Jipijapa - La Pila - Portoviejo.



Ambato	Portoviejo	Ambato - Latacunga - La Maná - Quevedo - El Empalme - Pichincha - San Plácido - Portoviejo.
Ambato	Pedernales	Ambato - Latacunga - La Maná - Quevedo - El Empalme - Pichincha - Pimpiguasí - Rocafuerte - San Clemente - Bahía de Caraquez - San Vicente - Canoa - Jama - Pedernales.
Ibarra	Esmeraldas	Ibarra - Tababuela - San Lorenzo - Esmeraldas
Ibarra	Pedernales	Ibarra - Tababuela - San Lorenzo - Esmeraldas - Atacames - Muisne - San José de Chamanga - Pedernales
Santo Domingo	Pedernales	Santo Domingo - La Concordia - Puerto Nuevo - Pedernales
Santo Domingo	Pedernales	Santo Domingo - El Carmen - Puerto Nuevo - Pedernales
Santo Domingo	Manta	Santo Domingo - Quevedo - El Empalme - Pichincha - San Plácido - Portoviejo - Manta.
Cuenca	Manta	Cuenca - Puerto Inca - Durán - Guayaquil - Nobol - Isidro Ayora - La Cadena - Jipijapa - La Pila - Manta.
Cuenca	Portoviejo	Cuenca - Puerto Inca - Durán - Guayaquil - Nobol - Isidro Ayora - La Cadena - Jipijapa - La Pila - Portoviejo.
Cuenca	Pedernales	Cuenca - Puerto Inca - Durán - Guayaquil - Nobol - Isidro Ayora - La Cadena - Jipijapa - La Pila - Portoviejo - El Rodeo - Rocafuerte - San Clemente - Bahía de Caraquez - San Vicente - Canoa - Jama - Pedernales.
Riobamba	Manta	Riobamba - San José de Chimbo - Balzapamba - Babahoyo - Daule - Isidro Ayora - La Cadena Jipijapa - La Pila - Manta.
Riobamba	Portoviejo	Riobamba - San José de Chimbo - Balzapamba - Babahoyo - Daule - Isidro Ayora - La Cadena Jipijapa - La Pila - Portoviejo.
Riobamba	Pedernales	Riobamba - San José de Chimbo - Balzapamba - Babahoyo - Daule - Isidro Ayora - La Cadena Jipijapa - La Pila - Portoviejo - El Rodeo - Rocafuerte - San Clemente - Bahía de Caraquez - San Vicente - Canoa - Jama - Pedernales.

## AFECTACIONES EDUCACION SUPERIOR

### Tres Universidades afectadas:

Universidad Laica Eloy Alfaro de Manabí ULEAM	Impacto Medio 35% de afectación	Manta
Universidad Técnica de Manabí	Impacto bajo	Portoviejo
Universidad Luis Vargas Torres	Impacto bajo	Esmeraldas

## AFECTACIONES SECTOR TURISTICO

La afectación en Pedernales se extiende a 62 hoteles, 1076 habitaciones y 2862 plazas, es indispensable contar con más maquinaria para desalojo.

Toda la zona central de Portoviejo que concentra los servicios de alojamiento está afectada.



Daño Estructural en hoteles Emperador , Cabrera, Mr. Jhon, Hotel Royal, Hotel Quito, Hotel Chimborazo, Hotel Yam Yam, Gran Hotel Centro, Estefy Texas Home, Ejecutivo, Ceibo Dorado y El Gato.

En la ciudad de Manta colapso los Hoteles LUN FU, Vista Alegre, Umiña y Panorama.

En Bahía de Caráquez, el Hotel Herradura y el Buen Vista Place, Pedernales Catedral del Mar, Puerto Escondido, Erick andres, Puerto Mont, Playa Serrana, La Mapara, Los Abanicoa , Helenos Vacacionales, La Casa Blanca de Pedernales, San Andree, Costa Latina, Jonathan , Costa Norte.

## **AFECTACIONES SECTORES ESTRATÉGICOS**

Manabí tiene el **41%** de Servicio Eléctrico.

En Manabí, la afectación se presenta en las redes de distribución (por líneas, postes y daños en transformadores).

250 personas organizados en 50 Grupos de trabajo (5 personas x grupo) de TODAS empresas: Ambato, Cotopaxi, Quito, Guayas Los Ríos, Riobamba, Santa Elena, El Oro, Guayaquil, CentroSur, Emelnorte, Santo Domingo están trabajando en Manabí con técnicos, linieros, grúas, generadores, carros canasta, camiones y materiales y están trabajando en energizar varios sectores de Manabí en los diferentes cantones de la provincia como Manta, Portoviejo, Pedernales y otros.

Las labores en el sector eléctrico se están trabajando desde las 03h00 am.

Existe servicio parcial en los siguientes cantones:

- Jipijapa, Puerto López, Paján, Puerto Cayo, Montecristi.

No se puede dar aún fechas de restablecimiento del servicio eléctrico, puesto que los equipos de trabajo están analizando la infraestructura y deberán planificar la reconstrucción

## **SECTOR TELECOMUNICACIONES**

Los servicios de telecomunicaciones funcionan con normalidad en todo el país con excepción de Manabí.

El servicio de internet FIJO funciona con normalidad en todo el país

CABLES SUBMARINOS: Sin afectación alguna incluido el de Manta.

ESTACIONES DE TELEFONIA MOVIL (VOZ Y DATOS) FUERA DE SERVICIO POR PROVINCIA.

MANABI: 61.17%

Movistar: 46%, CNT: 76%, Claro: 63%

Los 3 operadores tienen sms gratuitos. Movi y CNT son ilimitados a nivel nacional. Claro son gratuitos hasta 1000 mensajes para las zonas afectadas.

Movistar:

El día de hoy se repararon cortes de fibra en varios tramos: Babahoyo-Milagro, Manta-Jipijapa y Pedernales. Falta un tramo Portoviejo-Pichincha.

Movistar ha instalado 2 radiobases móviles: 1 en Portoviejo, (operativa), y otra en Pedernales (en proceso de instalación).

Movistar entregará 81 teléfonos satelitales: 5 entregados a (Vicepresidencia y Mintel) y 76 teléfonos se están trayendo desde Madrid. Además, 6 bomberos rescatistas de terremotos.

Los operadores están movilizandando cuadrillas de técnicos y generadores a la zona de afectación a fin de reestablecer el servicio parcialmente hasta superar los problemas de energía.

ESMERALDAS: 4%

Movistar: 10%, CNT: 0%, Claro: 0%

GUAYAS: 2%

Movistar: 2%, CNT: 0,5%, Claro: 0,1%



Estaciones fuera de Servicio Hora 13h00 18-04-2016				
Operadora	Esmeraldas	Manabí	Guayas	NACIONAL
MOVISTAR	3%	25%	2%	2%
CNT	0%	68%	0,5%	5%
CLARO	0%	37,20%	0,3%	3,93%
PROMEDIO	1,00%	43,40%	0,93%	3,64%

#### IV. ACCIONES DE RESPUESTA

Todas las Mesas del COE Nacional activadas

#### ACCIONES SGR

Se ha coordinado al trabajo de Grupos USAR – Internacionales de 4 países, uno de ellos procedente de Venezuela arribó ya a Portoviejo (a las 13:00 del 17/04/2016), los otros procedentes de Colombia, Perú y Chile están desplazándose el día de hoy para acudir a las áreas afectadas. El total de personas en estos equipos es 191 y sus destinos son Pedernales, Manta y Portoviejo.

Se ha coordinado la movilización a los lugares afectados de 317 bomberos y equipamientos como camionetas, canes, equipo liviano, motobombas, desde otras áreas del país, así bomberos de Quito, Ibarra, Guayaquil, Machala, Machachi, Lago Agrio, El Tambo, Loja, Zamora, Piñas, Girón Cañar y Biblián se han desplazado y están actualmente trabajando, viajan al lugar o están por salir en pocas horas hacia las zonas afectadas. Los destinos de este contingente son: Pedernales, Manta, Portoviejo y Canoa.

Además se ha movilizado a la zona afectada el carro de telecomunicaciones para fortalecer esta temática en la provincia.

#### Mesa 1

Esmeraldas: Tenemos el reporte de la Empresa de Agua Potable y Alcantarillado San Mateo, que opera en los cantones de Esmeraldas, Atacames y Río Verde que la operación se suspendió temporalmente por falta de energía eléctrica; sin embargo, se cuenta con tanqueros y colaboración con Petroecuador para el abastecimiento de agua potable.

A través del sistema de Esmeraldas se puede abastecer con tanqueros a toda la provincia, donde existe deficiencia del recurso hídrico.

El Alcalde Muisne está abasteciendo de agua a través de tanqueros.

Manabí: Tenemos reporte de ausencia del servicio de agua potable en todo el centro y norte de Manabí, se desconoce los daños estructurales aún, la falta de operación tiene que ver por la falta de energía eléctrica en la mayor parte de casos. Se ha establecido un contingente compuesto de la siguiente manera:



## Mesa 2

### Unidades móviles en despliegue

UNIDADES MÓVILES EN DESP			
Destino	U. Móviles Generales	U. Móviles Quirúrgicas	Hospitales Móviles
Pedernales	2	-	-
Portoviejo	4	-	1
Chone	1	-	1
Guayas	-	-	1
Manta	-	3	-
Jama	2	-	-
<b>Subtotal</b>	<b>9</b>	<b>3</b>	<b>3</b>
			<b>TOTAL GENERAL</b>
			<b>15</b>

UNIDAD MÓVIL QUIRÚRGICA	DESTINO	ESTADO
UMQ Chimborazo	Hospital de Manta	Operativas
UMQ Azuay		
UMQ Cinterandes		

UNIDAD MÓVIL GENERAL	DESTINO	ESTADO
UMG Morona Santiago	Portoviejo	Desplazándose a zona afectada
UMG Yanuncay-Azuay	Pedernales	
UMG Gualaceo	Pedernales	
UMG Pumapungo	Manta	
UMG Cotopaxi	Portoviejo	
UMG Tungurahua	Portoviejo	
UMG Santa Ana	Portoviejo	Unidades en funcionamiento
UMG Chone	Hospital de Chone	
UMG Pedernales	Pedernales	
HOSPITAL MÓVIL	DESTINO	ESTADO
Hospital Móvil 1	Portoviejo	Hospital Móvil 2 ya llegó a Portoviejo  Hospital de FF.AA se encuentra parado en la vía Santo Domingo – Chone debido a deslizamiento de tierra
Hospital Móvil 2	Chone	
Hospital Móvil Quirúrgico de las FFAA	Portoviejo	
AMBULANCIAS	INSTITUCIÓN	ESTADO
7	MSP	1 Pedernales 6 Portoviejo (realizando base en el Ecu 911)
1	PRIVADA (Clínica Rendón)	Se distribuirá según requerimientos
3	Cuerpo de Bomberos Quito	
11	Cruz Roja Ecuatoriana	Pedernales





10	IESS	Activadas y listas para movilización
<b>32</b>	<b>TOTAL</b>	

### Mesa 3

LUNES 18/04/2016

MAQUINARIAS , EQUIPOS Y PERSONAL , DeL MINISTERIO DE TRANSPORTE DE OBRAS PUBLICAS, DE LAS DIFERENTES ZONAS			
N#	EQUIPO	PROPIETARIO	DESTINO
1	CARGADORA	MTOP MANABI	PORTOVIEJO
1	VOLQUETA	MTOP MANABI	PORTOVIEJO
1	EXCAVADORA	MTOP MANABI	PORTOVIEJO
1	VOLQUETA	MTOP MANABI	PORTOVIEJO
1	VOLQUETA	MTOP MANABI	PORTOVIEJO
1	VOLQUETA	MTOP MANABI	PORTOVIEJO
1	VOLQUETA	MTOP MANABI	PORTOVIEJO
1	VOLQUETA	MTOP MANABI	PORTOVIEJO
1	VOLQUETA	MTOP MANABI	PORTOVIEJO
1	TANQUERO	MTOP MANABI	PORTOVIEJO
1	TANQUERO	MTOP MANABI	PORTOVIEJO
1	MINICARGADORA	MTOP AZUAY	SAN VICENTE (CANOA)
1	CAMA BAJA	MTOP AZUAY	SAN VICENTE (CANOA)
1	COMPRESOR	MTOP AZUAY	SAN VICENTE (CANOA)
1	CARGADORA	MTOP GUAYAS	SAN VICENTE (CANOA)
1	VOLQUETA	MTOP GUAYAS	SAN VICENTE (CANOA)
1	CAMA BAJA	MTOP GUAYAS	SAN VICENTE (CANOA)
2	VOLQUETA	MTOP SANTA ELENA	SECTOR LA CRESPA ( VIA FLAVIO EL CARMEN )
MAQUINARIAS , EQUIPOS Y PERSONAL , DE EMPRESAS PRIVADAS QUE BRINDAN APOYO			
2	CARGADORA	EQUITRANSA	JAMA
1	CAMA BAJA	EQUITRANSA	JAMA
4	TORRE DE ILUMINACION	EQUITRANSA	MANTA
2	TORRES DE ILUMINACION	MEGA REND	PORTOVIEJO
2	TORRE DE ILUMINACION	EQUITESA	MANTA
1	EXCAVADORA	EQUITESA	PORTOVIEJO
1	RETROEXCAVADORA	EQUITESA	PORTOVIEJO



1	CARGADORA	EQUITESA	PORTOVIEJO
2	VOLQUETA	EQUITESA	PORTOVIEJO
1	EXCAVADORA	EQUITESA	PORTOVIEJO
1	CAMA BAJA	EQUITESA	PORTOVIEJO
1	RETROEXCAVADORA	ING. RUBEN VILLALBA	PORTOVIEJO
1	CAMA BAJA	ING. RUBEN VILLALBA	PORTOVIEJO
1	MOTINIVELADORA	ING. RENATO BRAVO	PUENTE MEJIA .- VIA PORTOVIEJO CRUCITA
1	CAMA BAJA	ING. RENATO BRAVO	PUENTE MEJIA .- VIA PORTOVIEJO CRUCITA
1	EXCAVADORA	ING. RENATO BRAVO	PUENTE MEJIA .- VIA PORTOVIEJO CRUCITA
1	CARGADORA	FOPECA	SECTOR LA CRESPA ( VIA FLAVIO EL CARMEN )
1	EXCAVADORA	FOPECA	SECTOR LA CRESPA ( VIA FLAVIO EL CARMEN )
1	CAMA BAJA	FOPECA	SECTOR LA CRESPA ( VIA FLAVIO EL CARMEN )
1	EXCAVADORA	CHINA CWE ECUADOR	JAMA
1	CARGADORA	CHINA CWE ECUADOR	JAMA
1	GRUA	CHINA CWE ECUADOR	JAMA
1	AMBULANCIA	CHINA CWE ECUADOR	JAMA
1	TANQUERO DE COMBUSTIBLE	CHINA CWE ECUADOR	JAMA
1	CAMION TALLER	CHINA CWE ECUADOR	JAMA
3	CAMA BAJA	CHINA CWE ECUADOR	JAMA
1	TORRE DE ILUMINACION	CHINA CWE ECUADOR	JAMA
6	VOLQUETA	VERDU	MANTA
2	EXCAVADORA	VERDU	MANTA
2	CAMA BAJA	VERDU	MANTA



#### Mesa 4

	Refugios Activos	Albergues Activos	Dirección	Familias	Personas
1		MIES "Mi Esperanza"	Babahoyo/Los Ríos	33	137
2		U.E. República Eugenio Espejo	Babahoyo/Los Ríos	8	30
3		Iglesia de los Mormones	Babahoyo	11	38
4		Escuela Alfonso Perdomo	Esmeraldas / Pueblo Nuevo	70	297
5		Capilla Nuestra Sra. Guadalupe	Esmeraldas / Pueblo Nuevo	70	297
6		Escuela Palma Junta	Esmeraldas / Pueblo Nuevo	68	186
7	Escuela Ciudad Pedernales		Pedernales /Manabí	20	100
8	Cancha Colegio Técnico Pedernales		Pedernales /Manabí	50	100
9	Área Nuevo Terminal		Pedernales /Manabí	48	210
10	U.E. del Milenio		Pedernales /Manabí	11	45
11	Escuela 31 de Marzo		Pedernales /Manabí	35	115
12	Ex Aeropuerto Reales Tamarindos		Pedernales /Manabí	75	300
13	Chamanga		Esmeraldas / Muisne	256	1104

- Albergues habilitados 14: 4 Esmeraldas, 4 Babahoyo, 2 Guayas, 1 Santo domingo, 1 Portoviejo y 1 Quito.
- Personas en alojamientos temporales de emergencia:

Babahoyo, 33 familias de 137 personas en Albergue Mi Esperanza MIES

Babahoyo, 8 familias de 30 personas en Albergue Unidad Educativa Réplica Eugenio Espejo

Babahoyo, 3 familias de 10 personas, en familias de acogida

Portoviejo, 75 familias con un total de 300 personas en Ex aeropuerto Reales Tamarindo

Pedernales, 15 familias con un total de 60 personas en Escuela Ciudad Pedernales

Pedernales, 7 familias con un total de 30 personas en Cancha del Colegio Técnico

Pedernales, 15 familias con un total de 60 personas en Unidad Educativa Milenio

Distrito Metropolitano Quito, 2 familias de 7 personas en familias de acogida administra el GAD.

Distrito Metropolitano Quito, 1 familias de 5 personas en Albergue DMQ Multiuso Policía Metropolitana Quitumbe.



Mesa 5

Mobilización de recursos

MOVILIZACIÓN DE RECURSOS - SISMO DE MUISNE - 18/04/2016 - CORTE 11h00  
SISTEMA NACIONAL DESCENTRALIZADO DE GESTIÓN DE RIESGOS

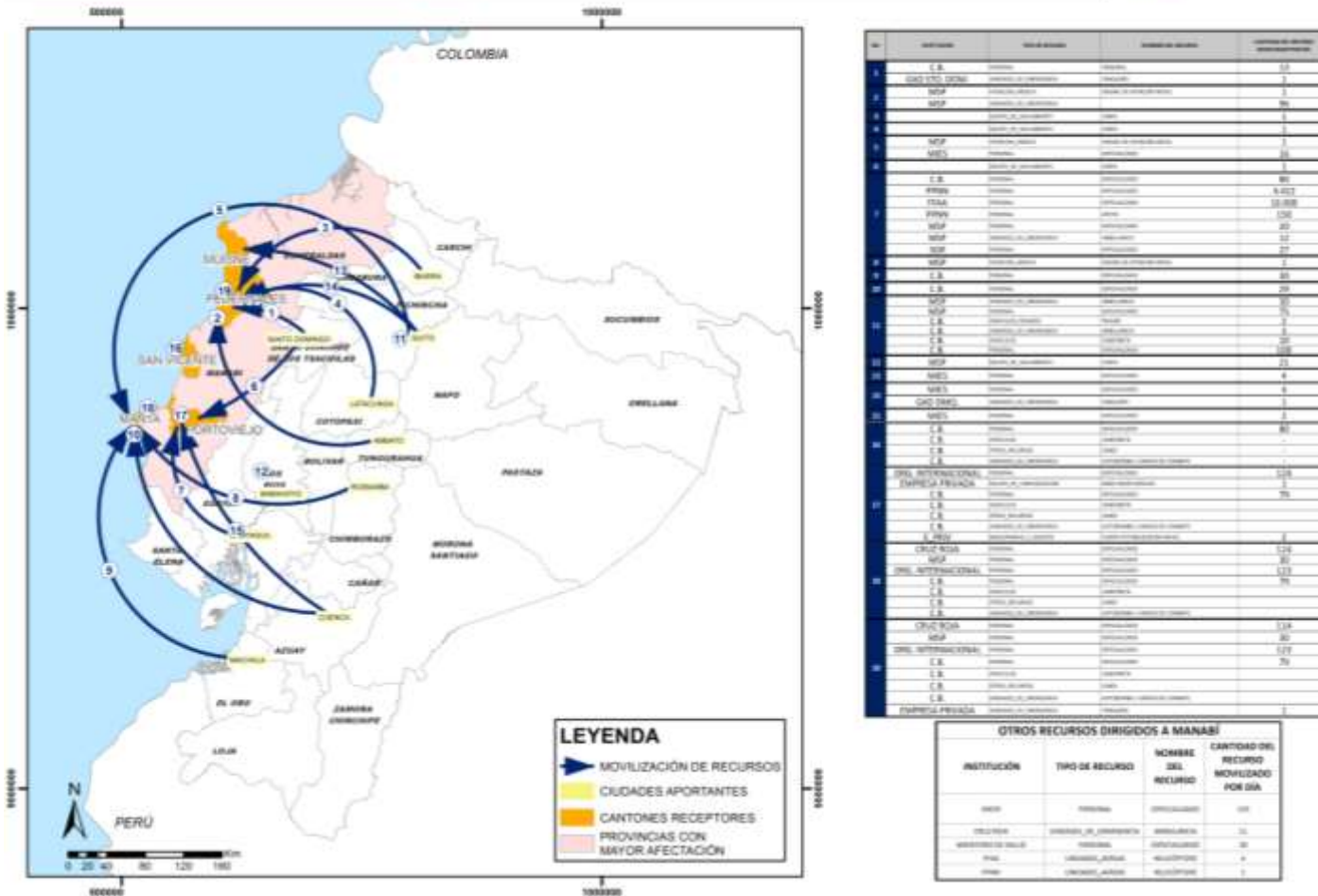

**OTROS RECURSOS DIRIGIDOS A MANABI**

INSTITUCIÓN	TIPO DE RECURSO	NOMBRE DEL RECURSO	CANTIDAD DEL RECURSO MOVILIZADO POR DIA
MSP	Alimentos	Alimentos	100
SECRETARÍA DE GESTIÓN DE RIESGOS	Alimentos (comerciales)	Alimentos	100
MSP	Alimentos (comerciales)	Alimentos	100
MSP	Alimentos (comerciales)	Alimentos	100
MSP	Alimentos (comerciales)	Alimentos	100



## DESPLIEGUE MILITAR

UNIDAD	OFICIALES	TROPAS	CPTOS.	TOTAL PERSONAL	BUSES	CAMIONES	TANQUEROS	HOSPITAL AMBULATORIO	CIUDAD
GFE. 26	6	94		100	1	7	2		PEDERNALES
9. BFE	8	92		100					MANTA
BIMOT.1	6	134		140	5	1	1		PORTOVIEJO
13.BI	19	134		153		15			MANTA
GCM-36	3	42		45	1	2			ESMERALDAS
11.BCB.	26	263		289	1	21	1	1	PORTOVIEJO
9. BFE.	8	92		100					MANTA VIA AEREA
BIMESM		62		62		2			ESMERALDAS
BIMOT. 13	9	105		114		4			ESMERALDAS
BIMOT. 39	6	90		96	2	2			ESMERALDAS
BS.53-BS.56	7	98		105					ESMERALDAS
5 B.I	3	74	42	119	1	6			PORTOVIEJO
27 BA	11	147		158	1	8			GUAYAQUIL
BE 67	1	13		14		1			PEDERNALES
CO1 "NORTE"	7	51		58					PEDERNALES
CCEE	9	41	180	230					PEDERNALES
CO2		300		300					MANTA
CO2		888		888					GUAYAS
CO3		2009		2009					PORTOVIEJO
GCM-12		258		258					PORTOVIEJO

## DESPLIEGUE POLICIA NACIONAL

LUGAR	UNIDAD	JEFES	OFICIALES	C Y P	KDT S	ASPIRANTES	SACERDOTE S	TOTAL	CANE S	UNIDAD DE ORIGEN	CONFIRMACION	TOTAL
PEDERNALES	STD	0	1	57				58		STD	ARRIBARON	1360
PEDERNALES	Z-4	1	0	3				4		Z 4	ARRIBARON	
PEDERNALES	PEDERNALES 3		3	12				15		PEDERNALES	ARRIBARON	
PEDERNALES	DGI		1	2				3		STD	ARRIBARON	
PEDERNALES	GEMA STD			4				4		STD	ARRIBARON	
PEDERNALES	GEMA ESMERALDAS			4				4		ESMERALDAS	ARRIBARON	
PEDERNALES	GEMA QUEVEDO			4				4		QUEVEDO	ARRIBARON	
PEDERNALES	GOE ESMERALDAS	1		4				5		STD	ARRIBARON	
PEDERNALES	DINASED EL CARMEN			2				2		EL CARMEN	ARRIBARON	
PEDERNALES	DNA-UCTCI		1	5				6			ARRIBARON	
PEDERNALES	GEMA Z-4 Z-5			2		10		12			ARRIBARON	
PEDERNALES	EFP STD					31		31		STD	ARRIBARON	
PEDERNALES	DINASED PEDERNALES			2				2		EL CARMEN	ARRIBARON	
PEDERNALES	CRAC QUITO			4				4	2	QUITO	ARRIBARON	
PEDERNALES	CRIMINALISTIC A QUITO			5	5			10		QUITO	ARRIBARON	
PEDERNALES	CRIMINALISTIC A STD			14						QUITO	ARRIBARON	
PEDERNALES	UMO QUITO	1	2	53				56		QUITO	ARRIBARON	
PEDERNALES	GOE QUITO		1	19				20		QUITO	ARRIBARON	
PEDERNALES	UMO QUITO	1		45				46		QUITO	ARRIBARON	



PEDERNALES	UMO QUITO		2	43			45		QUITO	ARRIBARON	
PEDERNALES	DNC			4					QUITO	ARRIBARON	
PEDERNALES	UMO QUITO		3	45			48		QUITO	ARRIBARON	
PEDERNALES	EFP ESPERANZA			2	15		17		MANABI	ARRIBARON	
PEDERNALES	EFP. EUGENIO ESPEJO		2	5		87	94		QUITO	ARRIBARON	
PEDERNALES	EFP LA DELICIA			3		125	128		QUITO	ARRIBARON	
PEDERNALES	EFP. GIR QUITO	1	4	98		103	206		QUITO	ARRIBARON	
PEDERNALES	GEMA QUITO			4			4	8	QUITO	ARRIBARON	
PEDERNALES	ESP. SUPERIOR	1	13		500			514	QUITO	ARRIBARON	
PEDERNALES	GRUPO COMANDANCI A G	10						10	QUITO	ARRIBARON	
PEDERNALES	DINAPEN- SANTO DOMINGO		1	3				4	SDT	EN CAMINO	
PORTOVIEJO	AZUAY		3	80				83	AZUAY	ARRIBARON	
PORTOVIEJO	GIR QUITO			15				15	QUITO	ARRIBARON	
PORTOVIEJO	CRIMINALISTIC A			16				16	QUITO	ARRIBARON	
PORTOVIEJO	ESP. SUPERIOR				100			100	QUITO	ARRIBARON	
PORTOVIEJO	EFP. SUBZONAL PORTOVIEJO		2	4		70		76	PORTOVIEJO	ARRIBARON	756
PORTOVIEJO	ESC. JOSE LUIS ROSERO LEON		5	22		114		141	PORTOVIEJO	ARRIBARON	
PORTOVIEJO	COMANDO MANTA		1	2		33		36	PORTOVIEJO	ARRIBARON	
PORTOVIEJO	ESC. GUSTAVO NOBOA		1	5		172		178	PORTOVIEJO	ARRIBARON	
PORTOVIEJO	EFP. ESPERANZA		5	7		99		111	PORTOVIEJO	ARRIBARON	
MANTA	GIR QUITO	2	5	28				35	QUITO	ARRIBARON	
MANTA	CRAC QUITO			5				5	3	QUITO	ARRIBARON
MANTA	ESP. SUPERIOR		1		53			54		QUITO	ARRIBARON
MANTA	ESP. SUPERIOR		1		41			42		QUITO	EN CAMINO
MANTA	ESP. SUPERIOR		4		150			154		QUITO	ARRIBARON
MANTA	CRIMINALISTIC A			16				16		QUITO	ARRIBARON
MANTA	DNC			4				4		QUITO	ARRIBARON
MANTA	ESP. SUPERIOR		2		108			110		QUITO	ARRIBARON
ESMERALDA S	EFP. CARCHI		1	4		93		98		CARCHI	ARRIBARON
ESMERALDA S	EFP. UPMA	0	2	10		240		252		QUITO	ARRIBARON
ESMERALDA S	EFP.TAMBILLO	0	3	6		145		154		QUITO	ARRIBARON
DMG	EFP. GUAYAQUIL		1	9		96		106		GUAYAQUIL	ARRIBARON
DMG	GOE GUANO	1		7		61		69		CHIMBORAZO	ARRIBARON
DMG	EFP. ALAUSI	1		6		71		78		CHIMBORAZO	ARRIBARON
DMG	EFP. CHIMBORAZO		1	18		81		100		CHIMBORAZO	ARRIBARON
DMG	EFP. COMANDO COTOPAXI		1	9		96		106		COTOPAXI	ARRIBARON



DMG	EFP.COMANDO PASTAZA		1	11		55		67		PASTAZA	ARRIBARON	
DMG	EFP BAÑOS		2	15		104		121		TUNGURAHU A	ARRIBARON	
STD	EFP. SUBZONAL STD		1	2		31		34		STD	ARRIBARON	122
STD	EFP. UER	1	1	8		78		88		QUITO	ARRIBARON	
BABAHOYO	EFP. LAS PEÑAS		3	19		222		244		BABAHOYO	ARRIBARON	473
QUEVEDO	EFP FUMISA		3	25		201		229		QUEVEDO	ARRIBARON	
TOTALES		21	84	801	957	2433	4	4282				4282

## DESPLIEGUE USAR ECUADOR

PROVINCIAS	CANTONES	No. de Bomberos	NO. DE EQUIPOS MOVILIZADOS	LUGAR DE DESTINO	AUTOSUFICIENCIA POR DIA	EQUIPAMIENTO	OBSERVACIONES
Imbabura	Ibarra	15	1	Pedernales	si	si ( 4 unidades de ambulancias, 2 canes, 1 unidad de rescate, una camioneta, 2 guias de canes	En el sitio
Guayas	Guayaquil	15	1	Portoviejo	si	si	En el sitio
	Guayaquil	25	1	Manta	si	Equipo de Estructuras Colapsadas	trasladándose
Los Rios	Quevedo	4	1	Jama	si	si	
El Oro	Machala	30	1	Bahia de Caraquez	si	si (1 camion 2 Camionetas y equipamiento Usar	Manta
	Arenillas	8	1	Portoviejo	5 dias	2 Rescate, equipos de rescate, Iluminaria, Provisiones para donar alimentos no perecibles	
	Santa Rosa						
	Piñas	8	1		5 dias		
	Guabo	9	1	Pedernales	3 dias	2 Vehiculos, Equipo de Rescate, Provisiones, vestimenta, Agua para donar	
Pichincha	DMQ	95		Pedernales	7 dias		
	Machachi	12	1	Pedernales	si	si ( 3 Vehículos de rescate, 1 equipo BREC)	
Guayas	Jujan	7	1	Portoviejo	si	si	En el sitio
Sucumbios	Lago Agrio	12	1	Portoviejo	si	si ( 3 Vehículos de Intervención Rapida, 1 BREC completo	
Cañar	Tambo	16	1	Portoviejo	3 dias	1 Equipo BREC, 3 Equipos de rescate vertical; 1	



						Motobomba, 1 Ambulancia	
Loja	Gonzanamá	2	1	Portoviejo	5 días	Equipo estructural y Primeros Auxilios, 1 Vehículo	
	Chaguarpamba	4	1	Portoviejo	5 días	Equipo de Rescate	
	Saraguro	4	1	Portoviejo	5 días	Equipo de protección personal, 1 Camioneta, 1 Ambulancia	
	Puyango	2	1	Portoviejo	5 días	Equipo de Protección personal, UAN FEL Cilla Sqqquel, 1 Vehículo	
	Macara	2	1	Portoviejo	5 días	Cuerdas de Rescate y equipo de protección personal	
Zamora	Pangui	2	1	Portoviejo	5 días	1 Generador eléctrico, cuerdas, gafas para apuntalamiento	
	Zamora			Portoviejo	5 días	Equipo para rescate	
	Yantzaza	3	1	Portoviejo	5 días		
		2					
Azuay	Giron	7	1				
Esmeraldas	Esmeraldas	10	2	Pedernales	2 días	2 Vehículos, Herramientas de rescate para edificios colapsadas	4 integrantes del CB de esmeraldas ya esta retornando a base ya que no se encontro afectación
Imbabura	Otavaló	22		Portoviejo	7 días	Equipos de Estricción, equipos de autocontedido, equipos de protección personal	

## Mesa 8.

### Agua

Lunes, 18 de abril: Se logró energizar la subestación La Estancilla, lo que permite que la planta de tratamiento de agua potable, empiece el bombeo para 5 cantones de Manabí, Bahía, San Vicente, Junín Calceta y Tosagua.

Cuatro de seis plantas móviles de agua potable de 4000 lts/hora de propiedad de Fuerzas Armadas se trasladan a Pedernales, Portoviejo y Manta. 4 Plantas adicionales de Senagua de 1800 litros/hora, serán instaladas una vez que hoy tarde se tenga la evaluación técnica en territorio.

### Hidrocarburos

Despacho de Combustibles:

El domingo 17 de abril a las 21h00, se reinició los despachos de gasolina súper y extra desde la Refinería de Esmeraldas, hacia el poliducto.

Los despachos por llenaderas de la refinería continúan con normalidad, inclusive se está en condiciones de despachar asfaltos

En toda la provincia de Manabí se está normalizando el abastecimiento de combustibles.





En el cantón Pedernales, de 4 estaciones 2 están funcionando con normalidad y disponen de stock suficiente de diésel y gasolina

En Portoviejo existe abastecimiento normal de combustibles. De 17 estaciones de servicio, 15 están operando.

En Manta existe abastecimiento normal de combustibles de 15 estaciones de servicio, 9 están operando.

### **Electricidad**

30 grupos de apoyo (5 miembros cada grupo) se están desplazando a la brevedad a estas provincias y pertenecen a las empresas: CNEL SANTO DOMINGO, CENTRO SUR, TUNGURAHUA, COTOPAXI, CHIMBORAZO y QUITO.

### **Telecomunicaciones**

Traslado de 40 puntos de servicio emergente de telefonía móvil a las provincias de Manabí y Esmeraldas. Actualmente 9 están operando y el resto se las instalará paulatinamente.

El servicio de internet FIJO funciona con normalidad en todo el país

CABLES SUBMARINOS: Sin afectación alguna incluido el de Manta.



## V. ASISTENCIA HUMANITARIA

ORIGEN			DESTINO DE ASISTENCIA HUMANITARIA			
PROVINCIA	CIUDAD	INSTITUCION DONANTE	PROVINCIA	CIUDAD	DIRECCIÓN	PRODUCTO
PICHINCHA	QUITO	UNICEF	ESMERALDAS	ESMERALDAS	DIRECCIÓN DISTRITAL	15 CARPAS PARA 10 PERSONAS CADA UNA
PICHINCHA	QUITO	UNICEF	ESMERALDAS	ESMERALDAS	DIRECCIÓN DISTRITAL	2 LONAS DE 4 X 20
PICHINCHA	QUITO	UNICEF	ESMERALDAS	ESMERALDAS	DIRECCIÓN DISTRITAL	2 LONAS DE 4 X 50
PICHINCHA	QUITO	UNICEF	ESMERALDAS	ESMERALDAS	DIRECCIÓN DISTRITAL	45 LONAS DE 4 X 5
PICHINCHA	QUITO	DONACIONES COMUNITARIAS	ESMERALDAS	ESMERALDAS	AEREOPUERTO	Viveres, agua, ropa, cobijas
CARCHI	TULCAN	DONACIONES COMUNITARIAS	ESMERALDAS	ESMERALDAS	DIRECCIÓN DISTRITAL	UN AVIÓN CON VIVERES, AGUA,
PICHINCHA	QUITO	MUNICIPIO DE QUITO	ESMERALDAS	ESMERALDAS	DIRECCIÓN DISTRITAL	15 CARPAS PARA 10 PERSONAS CADA UNA
PICHINCHA	QUITO	DONACIONES COMUNITARIAS	ESMERALDAS	MUISNE	DIRECCION DISTRITAL DE MUISNE MIES	1 VOLQUETA DE ALIMENTOS
SUCUMBOS	QUEVEDO	MIES	ESMERALDAS	MUISNE	DIRECCION DISTRITAL DE MUISNE MIES	VIVERES VARIOS
PICHINCHA	QUITO	DONACIONES COMUNICAS	MANABÍ	CANOA	DIRECCION DISTRITAL DE CANOA MIES	1 VOLQUETA DE ALIMENTOS



PICHINCHA	QUITO	TAME	MANABÍ	CANOA - COJIMIES	DIRECCION DISTRIITAL DE CANOA MIES	4 CAMIONETAS Y 1 CAMION
PICHINCHA	QUITO	MIES	MANABÍ	JAMA	DIRECCIÓN DISTRIITAL	MOVILIZACIN DE 30 CAMIONES
PICHINCHA	QUITO	DONACIONES COMUNICAS	MANABÍ	JAMA	DIRECCION DISTRIITAL DE JAMA MIES	1 VOLQUETA DE ALIMENTOS
MANABI	MANTA		MANABÍ	MANTA	DIRECCIÓN DISTRIITAL	AGUA
PICHINCHA	QUITO	DONACIONES COMUNITARIAS	MANABÍ	MANTA	AEROPUERTO	Viveres, agua, ropa, cobijas
PICHINCHA	QUITO	UNICEF	MANABÍ	MANTA	DIRECCIÓN DISTRIITAL	15 CARPAS PARA 10 PERSONAS CADA UNA
PICHINCHA	QUITO	UNICEF	MANABÍ	MANTA	DIRECCIÓN DISTRIITAL	2 LONAS DE 4 X 20
PICHINCHA	QUITO	UNICEF	MANABÍ	MANTA	DIRECCIÓN DISTRIITAL	2 LONAS DE 4 X 50
PICHINCHA	QUITO	UNICEF	MANABÍ	MANTA	DIRECCIÓN DISTRIITAL	3 ROLLOS DE LONAS TIPO CARPA DE 50 X 4
PICHINCHA	QUITO	UNICEF	MANABÍ	MANTA	DIRECCIÓN DISTRIITAL	40 LONAS DE 4 X 5
PICHINCHA	QUITO	ALPINA	MANABÍ	MANTA	PUNTO DE ACOPIO	5 CAMIONES AGUA, VITOALLAS,ROPA, RECURSOS NO PERECIBLES
AZUAY	CUENCA	DONACIONES COMUNITARIAS	MANABÍ	MANTA	DIRECCIÓN DISTRIITAL	VIVERES
PICHINCHA	QUITO	DONACIONES COMUNITARIAS	MANABÍ	MANTA	AEROPUERTO	Viveres, agua, ropa, cobijas



GUAYAS	DURÁN	GAD DURÁN	MANABÍ	MANTA	DIRECCIÓN DISTRITAL	VIVERES, ROPA, 7 ATAQUES EN BUEN ESTADO, 3 APLASTADOS
SANTO DOMINGO	SANTO DOMINGO		MANABÍ	PEDERNALES	DIRECCIÓN DISTRITAL	CAMIONES PARA RECOGER ESCOMBROS
PICHINCHA	QUITO	MIES	MANABÍ	PEDERNALES	DIRECCIÓN DISTRITAL	MOVILIZACION DE 30 CAMIONES
ESMERALDAS	ESMERALDAS	PETROECUADOR	MANABÍ	PEDERNALES	Vía a Cojimíes Centro Oncológico de adultos mayores	1000 COLCHONES 1000 TOLDOS
ESMERALDAS	ESMERALDAS	PETROECUADOR	MANABÍ	PEDERNALES	CIBV de Cojimíes en la entrada al caserío	1890 COLCHONES 1890 TOLDOS
LOJA	LOJA	DONACIONES COMUNITARIAS	MANABÍ	PEDERNALES	DIRECCIÓN DISTRITAL PEDERNALES	2 GENERADORES DE 6 KILOBATIOS CADA UNO 1 PURIFICADOR DE AGUA DE 6000 LITROS 1 KIT DE ILUMINACIÓN SOLAR
AZUAY	CUENCA	DONACIONES COMUNITARIAS	MANABÍ	PEDERNALES	DIRECCIÓN DISTRITAL PEDERNALES	2 TONELADAS DE ALIMENTOS
SANTO DOMINGO	SANTO DOMINGO		MANABÍ	PEDERNALES	DIRECCIÓN DISTRITAL	20.000 BOTELLONES DE AGUA 3 CONTAINERS DE LECHE



PICHINCHA	QUITO	UNICEF	MANABÍ	PEDERNALES	DIRECCIÓN DISTRITAL PEDERNALES	20.000 TABLETAS PARA PURIFICAR EL AGUA
PICHINCHA	QUITO	MCDS	MANABÍ	PEDERNALES	DIRECCIÓN DISTRITAL PEDERNALES	4 CARPAS 6*3
PICHINCHA	QUITO	UNICEF	MANABÍ	PEDERNALES	DIRECCIÓN DISTRITAL PEDERNALES	4 LONAS DE 4 X 20
PICHINCHA	QUITO	UNICEF	MANABÍ	PEDERNALES	DIRECCIÓN DISTRITAL PEDERNALES	40 CARPAS PARA 10 PERSONAS CADA UNA
PICHINCHA	QUITO	UNICEF	MANABÍ	PEDERNALES	DIRECCIÓN DISTRITAL PEDERNALES	6 LONAS DE 4 X 50
PICHINCHA	QUITO	UNICEF	MANABÍ	PEDERNALES	DIRECCIÓN DISTRITAL PEDERNALES	7 ROLLOS DE LONAS TIPO CARPA DE 50 X 4
PICHINCHA	QUITO	MIES	MANABÍ	PEDERNALES	ESCUELA DEL MILENIO ESMERALDAS	8 CAMIONES QUE CONTIENEN VIVERES, ROPA, AGUA, COLCHONES 1 FURGONETA CON SIMILAR CARACTERISTICAS DE CARGA
PICHINCHA	QUITO	UNICEF	MANABÍ	PEDERNALES	DIRECCIÓN DISTRITAL PEDERNALES	80 LONAS DE 4 X 5
PICHINCHA	QUITO	ADRA	MANABÍ	PEDERNALES	ESCUELA DEL MILENIO ESMERALDAS	PLANTA DE AGUA DE 170.000 LITR
AZUAY	CUENCA	DONACIONES COMUNITARIAS	MANABÍ	PEDERNALES	DIRECCIÓN DISTRITAL	VIVERES



LOS RIOS	QUEVEDO	MIES	MANABÍ	PEDERNALES	DIRECCIÓN DISTRITAL PEDERNALES	VIVERES VARIOS
GUAYAS	GUAYAQUIL	CONADIS	MANABÍ	PEDERNALES	ESCUELA DEL MILENIO	CARPAS
CARCHI	TULCAN	DONACIONES COMUNITARIAS	MANABÍ	PEDERNALES	ESCUELA DEL MILENIO	800 PAQUETES DE ROPA, BIDONES, COBIJAS, Y 200 SABANAS, 50 FUNDAS DE ZAPATO, 50 FUNDAS PAPAEL HIGÉNICO, 50 FUNDAS, 1 CARTON DE MEDICINAS, 10 ELECTRODOMESTICOS, 50 CAJAS ENLATADOS
PICHINCHA	QUITO	MCDS	MANABÍ	PORTOVIEJO	DIRECCION DISTRITAL DE PORTOVIEJO MIES	4 CARPAS 3*3
PICHINCHA	MEJIA	MCS				20.000 UNIDADES DE LECHE TETRA PACK DE 200 ML
		ACNUR				900 CARPAS, 1800 MOSQUITEROS, 7000 COLCHONETAS, LNAS DE 4"X50
GUAYAS	GUAYAQUIL	IESS				VÍVERES, AGUA, ROPA
GUAYAS	GUAYAQUIL	HOSPITAL GUAYAQUIL				VÍVERES, AGUA, ROPA



## VI. ASISTENCIA INTERNACIONAL

### USAR INTERNACIONAL

PAIS	ORGANIZACIÓN	No PERSONAS	AUTONOMÍA X DÍA	LUGAR TRABAJO ASIGNADO	Estado Actual – 18 de ABRIL
CHILE		49	6	Esmeraldas/ Pedernales	Va a Pedernales Logística 12 toneladas
COLOMBIA	Bomberos de Bogotá	50	15	Manta	USAR 67 se encuentran en Portoviejo
	Bomberos de Pasto			Esmeraldas	
PERÚ	USAR Perú	35	8	Manabí	35 efectivos se encuentran en Manta
MÉXICO		120		Portoviejo	Se trasladan a Manta
VENEZUELA		28 Primer vuelo		Portoviejo	64 efectivos se encuentran en Portoviejo
EL SALVADOR		25		Esmeraldas/ Pedernales	29 USAR se encuentran en Portoviejo
ESPAÑA	Protección Civil europea	80		Manabí	
BOLIVIA		50		Manta	52 se dirigen a Calceta con equipo SAR
CUBA		54 9 médicos y perros		Manta	53 (10 médicos, 13 enfermeros, 30 rescatistas USAR) se encuentran en Portoviejo

## VII FONDOS DE SOLIDARIDAD ACTIVADOS

### Cuenta de solidaridad activada

Bank of America

Account N° 3751560139

Bank Type ZBA BANK

Bank ID 111000012

Account Name: UNDP REP IN ECUADOR \$ ACCT

## VIII. COORDINACIÓN

- Los niveles de coordinación están vigentes a través de las estructuras de los Comités de Operaciones de Emergencia (COE) Nacionales, Provinciales y Cantonales.