



Este Informe fue elaborado por el equipo Técnico Secretaría de Gestión de Riesgos (17/04/2016, 11h30).

## I. INFORMACIÓN GENERAL

Se han activado 258 voluntarios de SGR de todo el país.

SGR en los diferentes cantones se encuentra levantando información de EVIN.

SGR ha coordinado al trabajo de Grupos USAR – Internacionales de 6 países, uno de ellos procedente de Venezuela arribó ya a Portoviejo (a las 13:00 del 17/04/2016), así como un grupo de 66 personas de Bogotá – Colombia arribaron a la Base Manta, los otros procedentes de Pasto-Colombia, Perú, México y España y Chile están desplazándose el día de hoy para acudir a las áreas afectadas. El total de personas en estos equipos es 370 aproximadamente y sus destinos son Pedernales, Manta y Portoviejo.

**Mesa 1** Se encuentra personal técnico de levantando necesidades en dotación de agua en territorio.

**Mesa 2** Todo el Sistema de Salud en Alerta Máxima para atender a los ciudadanos.

**Mesa 8** Contingente técnico se encuentra evaluando los problemas de tendido eléctrico apenas se tenga información se podrá estimar tiempos de restablecimiento.

Los operadores de telefonía están movilizando cuadrillas de técnicos y generadores a la zona de afectación a fin de reestablecer el servicio parcialmente hasta superar los problemas de energía.



Fuente: MTT COE NACIONAL<sup>1</sup>

Se ha declarado Estado de Excepción Nacional para precautelar el orden.

Se han declarado 6 Provincias en Emergencia: Esmeraldas, Santo Domingo, Manabí, Guayas, Los Ríos y Santa Elena.

Pedernales se declara Zona de Desastre.

NO existe alerta de Tsunami.

Se declaró Alerta Roja en las 6 Provincias en Emergencia: Esmeraldas, Santo Domingo, Manabí, Guayas, Los Ríos y Santa Elena.

## II. SITUACIÓN

Hasta el momento se ha recibido 4068 reportes desde 23 provincias de Ecuador incluidos algunos reportes desde las ciudades de Ipiales y Pasto en Colombia. Debido a la magnitud y ubicación del evento (Mw 7.8), los daños observados en las ciudades cercanas a la zona epicentral son importantes.

Se han producido 317 réplicas desde el evento del Terremoto.

## III. AFECTACIÓN

### Esmeraldas

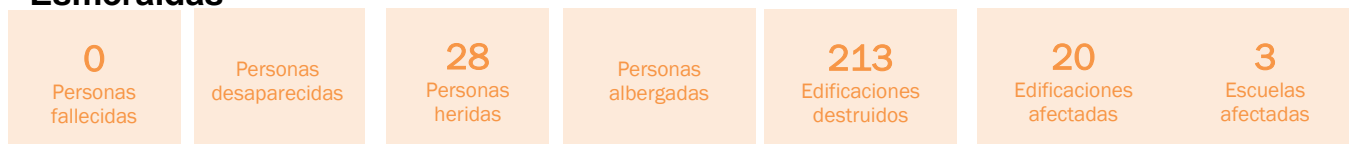

Cantón	Personas Fallecidas	Personas desaparecidas	Personas heridas	Personas Albergadas	Edificaciones destruidas	Edificaciones Afectadas
--------	---------------------	------------------------	------------------	---------------------	--------------------------	-------------------------

<sup>1</sup> Información en proceso de actualización.



<b>Muisne</b>	<b>0</b>		<b>28</b>		<b>160</b>	
<b>Quinindé</b>					<b>17</b>	
<b>Eloy Alfaro</b>					<b>21</b>	
<b>Atacames</b>					<b>2</b>	
<b>Esmeraldas</b>					<b>13</b>	

## Manabí

**290**

Personas  
fallecidas

Personas  
desaparecidas

**220**

Personas  
heridas

Personas  
albergadas

**137**

Edificaciones  
destruidas

**50**

Edificios  
afectados

**7**

Escuelas  
afectadas

Cantón	Personas Fallecidas	Personas desaparecidas	Personas heridas	Personas Albergadas	Edificaciones destruidas	Edificaciones Afectadas
Portoviejo	93		225			
Manta	33					
Pedernales	103		85		12	
San Vicente	2					
Chone	6		230			
Canoa	17		150			
El Carmen	8		38			
Rocafuerte	3		60			
Bahía de Caráquez	11		100			
Junin	10		50			
Flavio Alfaro	4					

## Santo Domingo

**4**

Personas  
fallecidas

Personas  
desaparecidas

Personas  
heridas

Personas  
albergadas

Edificaciones  
destruidas

Edificios  
afectados

**8**

Escuelas  
afectadas

## Guayas



4 Personas fallecidas	Personas desaparecidas	Personas heridas	Personas albergadas	5 Edificaciones destruidas	Edificios afectados	5 Escuelas afectadas
-----------------------------	---------------------------	---------------------	------------------------	----------------------------------	------------------------	----------------------------

### Santa Elena

Personas fallecidas	Personas desaparecidas	Personas heridas	Personas albergadas	5 Edificaciones destruidas	Edificios afectados	2 Escuelas afectadas
------------------------	---------------------------	---------------------	------------------------	----------------------------------	------------------------	----------------------------

### Los Ríos:

Personas fallecidas	Personas desaparecidas	120 Personas heridas	38 Personas albergadas	0 Edificaciones destruidas	0 Edificios afectados	Escuelas afectadas
------------------------	---------------------------	----------------------------	------------------------------	----------------------------------	-----------------------------	-----------------------

### Pichincha

1 Personas fallecidas	Personas desaparecidas	Personas heridas	Personas albergadas	7 Edificaciones destruidas	Edificios afectados	Escuelas afectadas
-----------------------------	---------------------------	---------------------	------------------------	----------------------------------	------------------------	-----------------------

### Bolívar:

Personas fallecidas	Personas desaparecidas	Personas heridas	9 Personas albergadas	3 Edificaciones destruidas	26 Edificios afectados	4 Escuelas afectadas
------------------------	---------------------------	---------------------	-----------------------------	----------------------------------	------------------------------	----------------------------

### Chimborazo:

1 Personas fallecidas	Personas desaparecidas	Personas heridas	0 Personas albergadas	0 Edificaciones destruidas	2 Edificios afectados	Escuelas afectadas
-----------------------------	---------------------------	---------------------	-----------------------------	----------------------------------	-----------------------------	-----------------------

### Cotopaxi:

Personas fallecidas	Personas desaparecidas	Personas heridas	0 Personas albergadas	0 Edificaciones destruidas	0 Edificios afectados	4 Escuelas afectadas
------------------------	---------------------------	---------------------	-----------------------------	----------------------------------	-----------------------------	----------------------------

### Tungurahua:

Personas fallecidas	Personas desaparecidas	Personas heridas	0 Personas albergadas	0 Edificaciones destruidas	0 Edificios afectados	3 Escuelas afectadas
------------------------	---------------------------	---------------------	-----------------------------	----------------------------------	-----------------------------	----------------------------



## AFECTACIONES HOSPITALES MANABÍ

PROVINCIA MANABÍ		
Cantón	Energía Eléctrica	Agua Potable
Portoviejo	Hospitales y ECU911	
Pedernales	S/E	S/A
Manta	S/E	
San Vicente	S/E	S/A
Jaramijó	S/E	
Paján	OK (Subestación)	
Jipijapa	OK	
Puerto López	OK (Subestación Puerto Cayo)	S/A
Montecristi	S/E	
Rocafuerte	S/E	
Tosagua	S/E	
Bolívar	S/E	S/A
Chone	S/E	S/A
Flavio Alfaro	S/E	S/A
El Carmen	75% energizado	S/A
Pichincha	75% energizado	
Santa Ana	50% energizado	S/A

S/E : SIN ENERGÍA

S/A: SIN AGUA

## AFECTACIONES VIALES

Ministerio de Transporte y Obras Públicas

Informa Vías Inhabilitadas

Actualizado: Lunes 18 de abril - 08:30

VÍA	DESCRIPCIÓN	ESTADO
<b>REGIONAL 2</b>		
<b>PICHINCHA</b>		
Alóag-Sto Domingo	Vía habilitada	de 12h00 a 17h00
<b>REGIONAL 4</b>		
<b>MANABÍ</b>		
Flavio Alfaro -El Carmen	Paso controlado	PARCIALMENTE HABILITADO (SIN CONTROL)
<b>REGIONAL 5</b>		
<b>BOLÍVAR</b>		
Chillanes Bucay	Vía totalmente inhabilitada al tránsito.	CERRADA

## AFECTACIONES EDUCACION SUPERIOR

Tres Universidades afectadas:



Universidad Laica Eloy Alfaro de Manabí ULEAM	Impacto Medio 35% de afectación	Manta
Universidad Técnica de Manabí	Impacto bajo	Portoviejo
Universidad Luis Vargas Torres	Impacto bajo	Esmeraldas

## AFECTACIONES SECTOR TURISTICO

La afectación en Pedernales se extiende a 62 hoteles, 1076 habitaciones y 2862 plazas, es indispensable contar con más maquinaria para desalojo.

Toda la zona central de Portoviejo que concentra los servicios de alojamiento está afectada. Daño Estructural en hoteles Emperador , Cabrera, Mr. Jhon, Hotel Royal, Hotel Quito, Hotel Chimborazo, Hotel Yam Yam, Gran Hotel Centro, Estefy Texas Home, Ejecutivo, Ceibo Dorado y El Gato.

En la ciudad de Manta colapso los Hoteles LUN FU, Vista Alegre, Umiña y Panorama.

En Bahía de Caráquez, el Hotel Herradura y el Buen Vista Place, Pedernales Catedral del Mar, Puerto Escondido, Erick andres, Puerto Mont, Playa Serrana, La Mapara, Los Abanicoa , Helenos Vacacionales, La Casa Blanca de Pedernales, San Andree, Costa Latina, Jonathan , Costa Norte.

## AFECTACIONES SECTORES ESTRATÉGICOS

### SECTOR ELECTRICIDAD

Manabí tiene el 5% de Servicio Eléctrico.

38 Grupos de TODAS empresas: Ambato, Cotopaxi, Quito, Guayas Los Ríos, Riobamba, Santa Elena, El Oro, Guayaquil, CentroSur, Emelnorte, Santo Domingo se están trasladando a Manabí con Grupos de trabajo, grúas, generadores, carros canasta, camiones y materiales y están trabajando en energizar varios sectores de Manabí con foco a los diferentes cantones de la provincia como Manta, Portoviejo, Pedernales y otros.

Existe servicio parcial en los siguientes cantones:

- Jipijapa, Puerto Lopez, Paján, Puerto Cayo, Montecristi.

*NO SE PUEDE DAR AÚN FECHAS DE RESTABLECIMIENTO DEL SERVICIO ELECTRICO, PUESTO QUE LOS EQUIPOS DE TRABAJO ESTÁN LLEGANDO Y DEBERAN PLANIFICAR LA RECONSTRUCCIÓN*

### SECTOR TELECOMUNICACIONES

ESTACIONES DE TELEFONIA MOVIL (VOZ Y DATOS) FUERA DE SERVICIO POR PROVINCIA.

MANABI: 60%

Movistar: 46%, CNT: 71%, Claro: 62%

Los 3 operadores tienen sms gratuitos. Movi y CNT son ilimitados a nivel nacional. Claro son gratuitos hasta 1000 mensajes para las zonas afectadas.

MoviStar:



El día de hoy se repararon cortes de fibra en varios tramos: Babahoyo-Milagro, Manta-Jipijapa y Pedernales. Falta un tramo Portoviejo-Pichincha.

Movistar ha instalado 2 radiobases móviles: 1 en Portoviejo, (operativa), y otra en Pedernales (en proceso de instalación).

Movistar entregará 81 teléfonos satelitales: 5 entregados a (Vicepresidencia y Mintel) y 76 teléfonos se están trayendo desde Madrid. Además, 6 bomberos rescatistas de terremotos.

Los operadores están movilizando cuadrillas de técnicos y generadores a la zona de afectación a fin de reestablecer el servicio parcialmente hasta superar los problemas de energía.

<b>OPERADORAS MOVILES</b>			
<b>OPERADOR</b>	<b>Afectación (%)</b>	<b>FECHA</b>	<b>HORA</b>
<b>CLARO</b>		<b>18/04/2016</b>	<b>10:26</b>
NACIONAL	4,16%		
Manabí	42,06%		
Esmeraldas	0,00%		
Guayas	0,76%		
<b>MOVI</b>		<b>18/04/2016</b>	<b>9:26</b>
NACIONAL	4,00%		
Manabí	46,00%		
Esmeraldas	10,00%		
Guayas	2,00%		
<b>CNT</b>		<b>18/04/2016</b>	<b>10:24</b>
NACIONAL	6,00%		
Manabí	81,00%		
Esmeraldas	0,00%		
Guayas	0,50%		

#### IV. ACCIONES DE RESPUESTA

Todas las Mesas del COE Nacional activadas

#### ACCIONES SGR

Se ha coordinado al trabajo de Grupos USAR – Internacionales de 4 países, uno de ellos procedente de Venezuela arribó ya a Portoviejo (a las 13:00 del 17/04/2016), los otros procedentes de Colombia, Perú y Chile están desplazándose el día de hoy para acudir a las áreas afectadas. El total de personas en estos equipos es 191 y sus destinos son Pedernales, Manta y Portoviejo.

Se ha coordinado la movilización a los lugares afectados de 317 bomberos y equipamientos como camionetas, canes, equipo liviano, motobombas, desde otras áreas del país, así bomberos de Quito, Ibarra, Guayaquil, Machala, Machachi, Lago Agrio, El Tambo, Loja, Zamora, Piñas, Girón Cañar y Biblián se han desplazado y están actualmente trabajando, viajan al lugar o están por salir en pocas horas hacia las zonas afectadas. Los destinos de este contingente son: Pedernales, Manta, Portoviejo y Canoa.

Además se ha movilizado a la zona afectada el carro de telecomunicaciones para fortalecer esta temática en la provincia.



## Mesa 1

Esmeraldas: Tenemos el reporte de la Empresa de Agua Potable y Alcantarillado San Mateo, que opera en los cantones de Esmeraldas, Atacames y Río Verde que la operación se suspendió temporalmente por falta de energía eléctrica; sin embargo, se cuenta con tanqueros y colaboración con Petroecuador para el abastecimiento de agua potable.

A través del sistema de Esmeraldas se puede abastecer con tanqueros a toda la provincia, donde existe deficiencia del recurso hídrico.

El Alcalde Muisne está abasteciendo de agua a través de tanqueros.

Manabí: Tenemos reporte de ausencia del servicio de agua potable en todo el centro y norte de Manabí, se desconoce los daños estructurales aún, la falta de operación tiene que ver por la falta de energía eléctrica en la mayor parte de casos. Se ha establecido un contingente compuesto de la siguiente manera:

A Portoviejo se está llevando 2 plantas de tratamiento de agua móvil y agua en bolos por parte de Cervecería Nacional.

A Pedernales se está trasladando 1 planta de tratamiento de agua potable y agua en 3 tanqueros de EMMAP-Q, EMAPSD y Coca Cola.

## Mesa 4

Albergues habilitados 14: 4 Esmeraldas, 4 Babahoyo, 2 Guayas, 1 Santo domingo, 2 Portoviejo y 1 Quito.

Personas en alojamientos temporales de emergencia:

Babahoyo, 33 familias de 137 personas en Albergue Mi Esperanza MIES

Babahoyo, 8 familias de 30 personas en Albergue Unidad Educativa Réplica Eugenio Espejo

Babahoyo, 3 familias de 10 personas, en familias de acogida

Portoviejo, 75 familias con un total de 300 personas en Ex aeropuerto Reales Tamarindo

Pedernales, 15 familias con un total de 60 personas en Escuela Ciudad Pedernales

Pedernales, 7 familias con un total de 30 personas en Cancha del Colegio Técnico

Pedernales, 15 familias con un total de 60 personas en Unidad Educativa Milenio

Distrito Metropolitano Quito, 2 familias de 7 personas en familias de acogida administra el GAD.

Distrito Metropolitano Quito, 1 familias de 5 personas en Albergue DMQ Multiuso Policía Metropolitana Quitumbe. Coordinación con la Unidad de Alimentos ex Proalimentos para movilización y armado de kits complementarios de alimentos.

## Movilización de recursos

### MOVILIZACIÓN DE RECURSOS - SISMO DE MUISNE - 17/04/2016 - CORTE 21h00 SISTEMA NACIONAL DESCENTRALIZADO DE GESTIÓN DE RIESGOS



Secretaría de  
Gestión de Riesgos

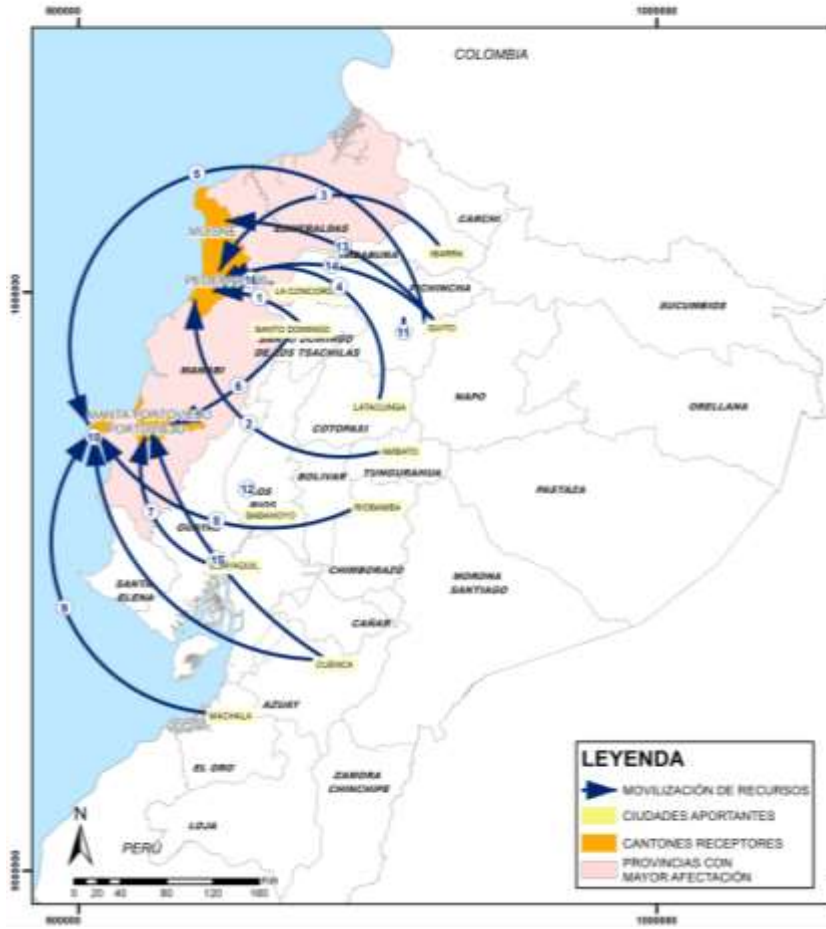

NO.	INSTITUCIÓN	TIPO DE RECURSO	NOMBRE DEL RECURSO	CANTIDAD DEL RECURSO MOVILIZADO POR DÍA
1	C.B.	PERSONAL	PERSONAL	13
2	MSP	UNIDAD_MISMA	UNIDAD DE ATENCIÓN	1
3	MSP	UNIDAD_M_IMPORTANCIA		96
4		UNIDAD DE SALUBRIDAD	UNIDAD	1
5		UNIDAD DE SALUBRIDAD	UNIDAD	1
6	MSP	UNIDAD_MISMA	UNIDAD DE ATENCIÓN	1
7	MIES	PERSONAL	ESPECIALIZADO	16
8		UNIDAD DE SALUBRIDAD	UNIDAD	1
9	C.B.	PERSONAL	ESPECIALIZADO	80
10	PPNV	PERSONAL	ESPECIALIZADO	4,422
11	FFAA	PERSONAL	ESPECIALIZADO	10,000
12	PPNV	PERSONAL	UNIDAD	150
13	MSP	PERSONAL	ESPECIALIZADO	20
14	MSP	UNIDAD_M_IMPORTANCIA	AMBULANCIA	13
15	SGR	PERSONAL	ESPECIALIZADO	27
16	MSP	UNIDAD_MISMA	UNIDAD DE ATENCIÓN	1
17	C.B.	PERSONAL	ESPECIALIZADO	80
18	C.B.	PERSONAL	ESPECIALIZADO	29
19	MSP	UNIDAD_M_IMPORTANCIA	AMBULANCIA	80
20	MSP	PERSONAL	ESPECIALIZADO	75
21	C.B.	PERSONAL	UNIDAD	2
22	C.B.	UNIDAD_M_IMPORTANCIA	AMBULANCIA	3
23	C.B.	PERSONAL	ESPECIALIZADO	10
24	C.B.	PERSONAL	ESPECIALIZADO	200
25	MSP	UNIDAD DE SALUBRIDAD	UNIDAD	21
26	MIES	PERSONAL	ESPECIALIZADO	4
27	MIES	PERSONAL	ESPECIALIZADO	4
28	MIES	PERSONAL	ESPECIALIZADO	2
29	C.B.	PERSONAL	ESPECIALIZADO	13

OTROS RECURSOS DIRIGIDOS A MANABÍ			
INSTITUCIÓN	TIPO DE RECURSO	NOMBRE DEL RECURSO	CANTIDAD DEL RECURSO MOVILIZADO POR DÍA
MISR	PERSONAL	ESPECIALIZADO	130
CRUCEROJ	UNIDADES_DE_EMERGENCIA	AMBULANCIA	11
CRUCEROJ	PERSONAL	ESPECIALIZADO	114
MINISTERIO DE SALUD	PERSONAL	ESPECIALIZADO	30
FFAA	UNIDADES_AERIAS	HELICÓPTERO	4
PPNV	UNIDADES_AERIAS	HELICÓPTERO	1





## Mesa 5

### DESPLIEGUE MILITAR

UNIDAD	OFICIALES	TROPAS	CPTOS.	TOTAL PERSONAL	BUSES	CAMIONES	TANQUEROS	HOSPITAL AMBULATORIO	CIUDAD
GFE. 26	6	94		100	1	7	2		PEDERNALES
9. BFE	8	92		100					MANTA
BIMOT.1	6	134		140	5	1	1		PORTOVIEJO
13.BI	19	134		153		15			MANTA
GCM-36	3	42		45	1	2			ESMERALDAS
11.BCB.	26	263		289	1	21	1	1	PORTOVIEJO
9. BFE.	8	92		100					MANTA VIA AEREA
BIMESM		62		62		2			ESMERALDAS
BIMOT. 13	9	105		114		4			ESMERALDAS
BIMOT. 39	6	90		96	2	2			ESMERALDAS
BS.53-BS.56	7	98		105					ESMERALDAS
5 B.I	3	74	42	119	1	6			PORTOVIEJO
27 BA	11	147		158	1	8			GUAYAQUIL
BE 67	1	13		14		1			PEDERNALES
CO1 "NORTE"	7	51		58					PEDERNALES
CCEE	9	41	180	230					PEDERNALES
CO2		300		300					MANTA
CO2		888		888					GUAYAS
CO3		2009		2009					PORTOVIEJO
GCM-12		258		258					PORTOVIEJO

### FUERZAS ARMADAS

4 helicópteros operativos:

1 Super puma Movilizándose con Cuerpo de Ingenieros a Manabí.

1 de reconocimiento

2 MI con personal de rescate por salir

### POLICIA NACIONAL

5 helicópteros

## Mesa 8.

### Electricidad

30 grupos de apoyo (5 miembros cada grupo) se están desplazando a la brevedad a estas provincias y pertenecen a las empresas: CNEL SANTO DOMINGO, CENTRO SUR, TUNGURAHUA, COTOPAXI, CHIMBORAZO y QUITO.

### Telecomunicaciones

1. En enlace administrado por CNT: Red nacional troncalizada fuera de servicio en la provincia de Manabí.
2. Ingresó personal militar con medios de comunicación HF para comunicarse desde el sector de operaciones con Manta y Portoviejo. (Largo Alcance)
3. Ingresó personal militar con medios troncalizados para uso local (Corto Alcance)
4. Se está movilizandando desde Quito, ingreso de equipos para sistema satelitales HF y VHF que permitan materializar nuevas redes en el sector de operación.



5. Se coordinó con la SGR para materializar un enlace en la frecuencia 7060 HZ en el sector de operación.
6. Repetidora de Jaboncillo sin energía eléctrica.

## V. ASISTENCIA HUMANITARIA

Movilización de Ayuda Humanitaria, Kits preposicionados para Esmeraldas y Manabí.

### BABAHOYO

MIES: - 50 colchones

- Frazadas y almohadas 50
- Carpas 21
- Kit alimento 23
- Kit para dormir 70

## VI. ASISTENCIA INTERNACIONAL

### USAR INTERNACIONAL

PAIS	ORGANIZACIÓN	No PERSONAS	AUTONOMÍA X DÍA	LUGAR TRABAJO ASIGNADO	Estado Actual – 18 de ABRIL
CHILE		49	6	Esmeraldas/ Pedernales	Va a Pedernales Logística 12 toneladas
COLOMBIA	Bomberos de Bogotá	50	15	Manta	USAR 67 se encuentran en Portoviejo
	Bomberos de Pasto			Esmeraldas	
PERÚ	USAR Perú	35	8	Manabí	35 efectivos se encuentran en Manta
MÉXICO		120		Portoviejo	Se trasladan a Manta
VENEZUELA		28 Primer vuelo		Portoviejo	64 efectivos se encuentran en Portoviejo
EL SALVADOR		25		Esmeraldas/ Pedernales	29 USAR se encuentran en Portoviejo
ESPAÑA	Protección Civil europea	80		Manabí	
BOLIVIA		50		Manta	52 se dirigen a Calceta con equipo SAR
CUBA		54 9 médicos y perros		Manta	53 (10 médicos, 13 enfermeros, 30 rescatistas USAR) se encuentran en Portoviejo

## VII FONDOS DE SOLIDARIDAD ACTIVADOS



### **Cuenta de solidaridad activada**

Bank of America

Account N° 3751560139

Bank Type ZBA BANK

Bank ID 111000012

Account Name: UNDP REP IN ECUADOR \$ ACCT

### **VIII. COORDINACIÓN**

- Los niveles de coordinación están vigentes a través de las estructuras de los Comités de Operaciones de Emergencia (COE) Nacionales, Provinciales y Cantonales.