

## SitRep No. 89 – Deslizamiento Casual - Alausí

INFORME DE SITUACIÓN NACIONAL

Este Informe cubre el período desde las 22:00 del 26.03.2023 a las 15:00 del 03.07.2023.

El próximo SITREP será emitido el próximo en el próximo Lunes 10.07.2023 o en caso de generarse nueva información relevante.

### 1. Puntos importantes

- El 26/03/2023 se originó el deslizamiento de gran magnitud que transportó gran cantidad de material desde la zona alta de Casual hasta el colegio González Suárez, dejando un área afectada de 24.3 hectáreas.
- Conforme al procedimiento realizado por la SGR se entregaron 207 bonos de contingencia por parte del MIES.
- Según Resolución Nro. SGR-111-2023, el 10/4/2023 se cambió el NIVEL DE ALERTA AMARILLA A NARANJA, por movimientos en masa en el área de 214 hectáreas, que comprende el sector: Casual y los barrios: La Esperanza, Control Norte, Nueva Alausí, Pircapamba y Bua, del cantón Alausí, provincia de Chimborazo; considerando la continuidad de las grietas; el ingreso de agua a la masa de sedimentos deslizada tanto por las lluvias como por el colapso de la infraestructura vial y sanitaria; y, el carácter del evento activo con afectación inminente a la población e infraestructura.
- El 19/06/2023 mediante informe del GT3 Provincial, se comunica que después de realizar las actividades de búsqueda y recuperación de víctimas en la zona 0, por pedido del GADM Alausí, a fin de precautelar la integridad de los rescatistas, se procede a culminar definitivamente las labores de búsqueda y rescate en la zona 0, así como la desactivación del PC y del PMU.

NIVEL DE AFECTACIÓN

# 3

Calificación realizada con base al Manual del COE 2017. Este valor puede ascender o descender en función de la evolución y atención del evento.

### 2. Situación Hidrometeorológica actual.

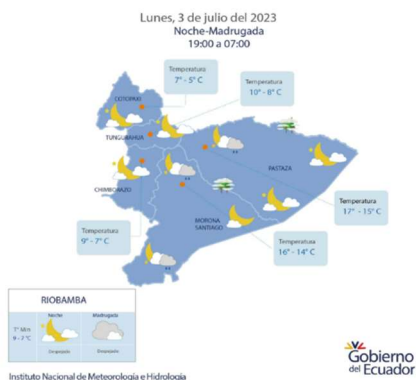

De acuerdo con el Boletín Meteorológico, emitido por el INAMHI, desde las 19h00 del lunes 3 de julio hasta las 07h00 del martes 4 de julio del 2023, se prevé para la provincia de Chimborazo una noche y madrugada despejada.

### 3. Afectaciones - Resumen.

Hasta el corte de este informe se han registrado las siguientes afectaciones por este evento:

Afectación a Personas:					
	Personas afectadas:	***581		Personas fallecidas	*65
	Personas desaparecidas <sup>1</sup>	**10		Personas heridas	44
	Personas damnificadas	***1034			

\* 63 fallecidos recuperados en la zona 0 y 2 fallecidos en establecimientos de salud.

\*\* Con fecha 03/07/2023 se mantiene la cifra en 10 personas desaparecidas, las labores de búsqueda en la zona 0 finalizaron el 19/06/2023. Fuente DINASED, GT3 Provincial.

\*\*\* Total de personas afectadas y damnificadas levantadas a través del proceso EVIN Digital.

<sup>1</sup> Personas desaparecidas corresponde a personas extraviadas, conforme a lo establecido en la Ley Orgánica de Actuación de Personas Desaparecidas y Extraviadas

## Secretaría de Gestión de Riesgos

Dirección: CIS ECU 9-1-1, Av. Samborondón, Km 0,5  
 Código postal: 092302 / Samborondón-Ecuador  
 Teléfono: +593-4-259 3500  
 www.gestionderiesgos.gob.ec



Afectación a Viviendas:			
	Viviendas afectadas:	163	Viviendas destruidas: *57

\*Conforme al cruce de información catastral y censal se ha identificado preliminarmente 57 viviendas destruidas en la zona 0.

Afectación a infraestructura:

Vías destruidas (kilómetros)			
	*Primer Orden:	1,12	Línea férrea destruida (kilómetros): 0,427
	**Segundo Orden:	1,20	
	Tercer Orden:	0,00	
	<b>Total Vías destruidas (kilómetros):</b>	<b>2,32</b>	

Infraestructura educativa

	Unidades Educativas afectadas:	1	Unidad Educativa Federico González Suárez, presenta colapso del cerramiento e ingreso de tierra, rocas y material pétreo a las instalaciones y afectación a las baterías sanitarias.
--	--------------------------------	---	--

Bienes Privados

	Bienes privados afectados:	1	Bienes privados destruidos: 2
--	----------------------------	---	-------------------------------

3 establecimientos turísticos con daños: Asadero Don Fausto - restaurante, pérdida total; Damada - Cafetería- pérdida total y Hostería Pircapamba - afectación parcial.

Bienes Públicos

	Bienes públicos afectados:	25% de la red de alumbrado.	
	Porcentaje de servicio de agua potable afectado:	60%	300 metros de tubería de agua potable, provenientes de Planta de Pueblo Viejo en Tixán identificados al inicio del evento.
	Porcentaje de servicio de alcantarillado afectado:	20%	
	Bienes públicos destruidos:	2 (1 estadio y 1 coliseo).	

Superficie agrícola impactada (hectáreas)

	Animales afectados:	230		Afectación parcial:	20 hectáreas
				Afectación total o pérdida:	6 hectáreas
				<b>Total de superficie agrícola impactada:</b>	<b>26 hectáreas</b>

Aproximadamente 6 hectáreas agropecuarias con pérdida total, en cultivos como pastos y maíz.  
 Fuente: Unidades de Monitoreo - Instituciones del SNDGR. Fecha y hora de corte: 03/07/2023 - 15:00

Nota aclaratoria: Toda la información de cifras mostradas en el presente Informe está sujeta a variación en virtud del levantamiento continuo de información.

#### 4. Alojamiento temporales activados

Al momento se mantiene un alojamiento temporal activo, mismo que se detalla a continuación:

Cantón	Parroquia	Tipo	Nombre del Alojamiento Temporal	Personas Alojadas	Familias Alojadas	Estado
Alausí	Alausí	Albergue	Coliseo Municipal	18	5	Activado
TOTAL:				18	5	

Fuente: UGR, 03/07/2023, corte 15:00

#### 5. Asistencia Humanitaria entregada

Para la implementación y atención de las familias en los alojamientos temporales, la SGR registra los siguientes implementos entregados:

Fecha	Cama De Metal De 1 1/2 Plaza	Colchón De Espuma Plaza Y Media	Juego De Sábanas	Cobija	Almohadas	Bombos	Kits De Vajilla Familiar (4)	Kit De Cocina Industrial Con Glp	Kits Complementarios De Menaje De Cocina Comunitario	Olla De 45 Lt. De Aluminio Con Tapa	Kit De Higiene Familiar
26/03/2023	100	100	100	300	200	30	50	3	3	6	-
27/03/2023	60	60	60	180	120	-	-	1	-	4	60
Total	160	160	160	480	320	30	50	4	3	10	60

Fuente: SGR, 03/07/2023, corte 15:00

### Secretaría de Gestión de Riesgos

Dirección: CIS ECU 9-1-1, Av. Samborondón, Km 0,5  
 Código postal: 092302 / Samborondón-Ecuador  
 Teléfono: +593-4-259 3500  
 www.gestionderiesgos.gob.ec

A continuación, se reporta asistencia humanitaria entregada por el SNDGR, la misma que se está entregando de manera permanente y conforme a la consolidación de fichas donde firman los beneficiarios. Los datos reportados son:

Fecha	Institución	Raciones Alimenticias No Percibibles	Raciones Alimenticias Percibibles	Raciones Alimenticias Para Animales	Kit de Aseo	Kit de Higiene	Kit de Frutas	Kit de Verduras	qq de papas	Galones de Agua	Cocineta	Kit de dormir	Frazadas	Trajes de Seguridad	Kit de Ropa	Otros	Bono de Contingencia	Bono de Arrendamiento
29/3/2023		400	400		400													
30/3/2023		225	378		15		393	393	4	230				200	200	3		
31/3/2023		89	89															
2/4/2023		170	170															
1/4/2023	GAD Alausí	78	434															
4/4/2023		86	50															
5/4/2023		15	115		15	15												
6/4/2023		88	88	88	88	88				60			33					
6/4/2023	MIES																	166
8/4/2023	CB															15		
11/4/2023	GAD Alausí	34	34															
12/4/2023	GAD Alausí	24	24															
13/4/2023	GAD Alausí	45	18	20		28							3					
13/4/2023	MIES																	41
14/4/2023	GAD Alausí	38	35	27		26												
14/4/2023	Cruz Roja					48										6		
15/4/2023	Asociación de Alauseños	50																
18/4/2023		6			6	6				6								
19/4/2023	GAD Alausí	106								106						163		
20/4/2023	MIDUVI																	6
21/4/2023		22				22					1	6						
22/4/2023	GAD Alausí	2			2													
24/4/2023		144																
24/4/2023	MIDUVI																	4
25/4/2023	GAD Alausí	129		9		29						1						
26/4/2023	GAD Alausí	24		8		16						2						
26/4/2023	MIES	56			56													
27/4/2023		88		4	58							4						
28/4/2023	GAD Alausí	12		3		7						1						
29/4/2023		71		10		10												
29/4/2023	MIDUVI																	1
30/4/2023	GAD Alausí	62	9	10		10												
1/5/2023	GAD Alausí	54				54						1						
1/5/2023																		1
2/5/2023																		1
3/5/2023																		1
4/5/2023																		1
5/5/2023																		1
6/5/2023	Institución Privada	80													15	8		
7/5/2023	GADM Riobamba	6				1												
7/5/2023	Iglesia Católica de Quito	6																
7/5/2023	MIDUVI																	1
9/5/2023	GAD Alausí	82		1		72												
9/5/2023	Visión Mundial	35																
10/5/2023	GAD Alausí	198	2	1		190												
10/5/2023	MIES	128										128						
11/5/2023	GAD Alausí	173	3			170						2						
12/5/2023																		8
17/5/2023	MIDUVI																	6
17/5/2023	GAD Alausí	30	1													93		
17/5/2023	ACNUR				31													
19/5/2023	GAD Alausí															4		
19/5/2023	MIDUVI																	1
22/5/2023	Familia de EEUU															8		
23/5/2023	GAD Alausí	60														4		

**Secretaría de Gestión de Riesgos**

Dirección: CIS ECU 9-1-1, Av. Samborondón, Km 0,5  
 Código postal: 092302 / Samborondón-Ecuador  
 Teléfono: +593-4-259 3500  
 www.gestionderiesgos.gob.ec



Fecha	Institución	Raciones Alimenticias No Perecibles	Raciones Alimenticias Perecibles	Raciones Alimenticias Para Animales	Kit de Aseo	Kit de Higiene	Kit de Frutas	Kit de Verduras	kg de papas	Galones de Agua	Cocineta	Kit de dormir	Frazadas	Trajes de Seguridad	Kit de Ropa	Otros	Bono de Contingencia	Bono de Arrendamiento
24/5/2023	GADMCA y MPCEIP	41																
25/5/2023	GAD Alausí	66	1															
26/5/2023		57																
27/5/2023	Cruz Roja Ecuatoriana				33	22										35		
28/5/2023					19	42										23		
30/5/2023	Samsung Ecuador en coordinación con el Comité Empresarial Ecuatoriano															30		
31/5/2023	GAD Alausí	50																
2/6/2023						3										6		
13/6/2023	Cruz Roja Ecuatoriana					5										5		
20/06/2023	Visión Mundial															172		
Desde el 21/06/2023 al 03/07/2023	Cruz Roja Ecuatoriana															639		
30/06/2023	Fundación de María Lida				18													
<b>TOTAL</b>		<b>3130</b>	<b>1851</b>	<b>181</b>	<b>761</b>	<b>880</b>	<b>393</b>	<b>393</b>	<b>4</b>	<b>402</b>	<b>1</b>	<b>145</b>	<b>36</b>	<b>200</b>	<b>215</b>	<b>1246</b>	<b>207</b>	<b>32</b>

Fuente: MTT4, MTT7, GT3, 03/07/2023, corte 15:00.

## 6. Declaratorias de emergencia vigentes:

10/abril/2023: Se definió la declaratoria de CAMBIAR EL NIVEL DE ALERTA AMARILLA A **NARANJA** por movimientos en masa en el área de 214 hectáreas, que comprende el sector: Casual y los barrios: La Esperanza, Control Norte, Nueva Alausí, Pircapamba y Bua, del cantón Alausí, provincia de Chimborazo, según Resolución Nro. SGR-111-2023.

## 7. COE activados y acciones de respuesta

- Se encuentran activados el COE Provincial de Chimborazo y el COE Cantonal de Alausí.

### ACCIONES DE RESPUESTA:

Al momento las instituciones articuladas, ejecutan las siguientes acciones:

#### MTT-1: Agua segura, saneamiento y gestión de residuos

- Verificación continua del abastecimiento de agua potable, a través de la planta potabilizadora de agua cantonal, la cual se encuentra a cargo de la Jefatura de Agua Potable y alcantarillado y la Dirección de Obras Públicas del GAD Alausí.
- Verificación continua en coordinación con el GAD Alausí, Cuerpo de Bomberos de Quito, SGR, Fundación World Vision y Ministerio del Ambiente, Agua y Transición Ecológica; para verificar la conducción de las vertientes y del agua lluvia hacia la Quebrada El Tingo en la Comunidad de Aypud.
- Se establece que a la presente fecha el servicio de agua potable se encuentra racionalizado por la mañana de 06h00 am hasta 13h00 pm y en la tarde de 18h00 hasta 22h00 pm, todos los días.
- El servicio de alcantarillado se encuentra con normalidad a excepción de los barrios que se encuentran dentro de la zona.

## Secretaría de Gestión de Riesgos

Dirección: CIS ECU 9-1-1, Av. Samborondón, Km 0,5  
 Código postal: 092302 / Samborondón-Ecuador  
 Teléfono: +593-4-259 3500  
 www.gestionderiesgos.gob.ec



**MTT-2: Salud y Atención Prehospitalaria**

- MSP hasta el momento cumple 394 atenciones médicas en los alojamientos temporales, 2049 atenciones psicológicas, 103 brigadas pediátricas y 44 atenciones ambulatorias a lesionados.
- Apoyo psicológico a la población (Familiares víctimas), se continúa con la atención y seguimiento de las personas que recibieron los primeros auxilios psicológicos.
- El Centro de Salud Alausí mantiene su agenda abierta para atención psicológica para que puedan acudir las personas que lo requieran.
- Cómo parte de las actividades de promoción de la salud e igualdad se ha venido trabajando en temas de sensibilización sobre violencia basada en género, tipos de violencia, ruta de atención en posibles casos de violencia.
- El distrito de salud realiza coordinación interinstitucional (IESS. Hospital Móvil, Hospital Básico Alausí) para la captación, manejo y ruta de posibles casos de violencia y evitar la revictimización.
- Se mantienen activados, los hospitales Móvil 2 y Básico Alausí para dar respuesta a los eventos que pueda presentarse en el cantón.

**MTT-3: Servicios Básicos esenciales**

- No se realizaron labores de remoción de escombros, ya que el 19/06/2023 se procedió a culminar definitivamente las labores de búsqueda y rescate en la zona 0, así como la desactivación del PC y del PMU.
- MTT3 informa que al momento el volumen de material desalojado, desde el 1 de abril es:

Fecha	Volumen (m <sup>3</sup> )	Volquetas
1/4/2023	680	60
2/4/2023	1900	175
3/4/2023	2646	270
4/4/2023	2400	264
5/4/2023	1848	198
6/4/2023	0	0
7/4/2023	1262	119
8/4/2023	1394	145
9/4/2023	984	96
10/4/2023	2250	225
11/4/2023	2400	240
12/4/2023	2160	216
13/4/2023	1200	120
14/4/2023	910	91
15/4/2023	576	48
16/4/2023	0	0
17/4/2023	540	54
18/4/2023	1020	102
19/4/2023	2240	224
20/4/2023	0	0
21/4/2023	0	0
22/4/2023	1360	140
23/4/2023	0	0
24/4/2023	1800	180
25/4/2023	1600	160
26/4/2023	0	0
27/4/2023	2250	225
28/4/2023	300	30
29/4/2023	150	15
30/4/2023	450	45
1/5/2023	300	30
2/5/2023	1700	170
3/5/2023	200	20
4/5/2023	500	50
5/05/2023	200	20
6/05/2023	250	25
7/05/2023	150	15
8/05/2023	1300	130
9/05/2023	250	25
10/05/2023	230	23
11/05/2023	150	15
12/05/2023	200	20
13/05/2023	100	10
14/05/2023	0	0
15/05/2023	150	15
16/05/2023	400	40
17/05/2023	300	30
18/05/2023	250	25
19/05/2023	100	10
20/05/2023	100	10

**Secretaría de Gestión de Riesgos**

Dirección: CIS ECU 9-1-1, Av. Samborondón, Km 0,5  
 Código postal: 092302 / Samborondón-Ecuador  
 Teléfono: +593-4-259 3500  
 www.gestionderiesgos.gob.ec





Fecha	Volumen (m3)	Volquetas
21/05/2023	100	10
*Del 22/05/2023 al 03/07/2023	0	0
<b>TOTAL</b>	<b>41250</b>	<b>4135</b>

Fuente: MTOP, 03/07/2023, corte 15:00.

\*Durante este periodo no se ha desalojado el material ya que la escombrera llegó a su límite.

#### MTT-4: Atención a la Población

##### SGR

- Coordinación con las instituciones que conforman en la MTT-4, se realiza planteamiento para el proceso del cierre del alojamiento temporal de Cantón Alausí, debido que ya se cumplió los 60 días.
- Seguimiento a las personas damnificadas y afectadas por el deslizamiento suscitado en Cantón Alausí, para lo cual se va a generar un expediente por familia de los servicios atendidos.

##### CRUZ ROJA

- En coordinación con SGR desde el 21 de junio, hasta la presente fecha se ha entregado 639 botellas de hipoclorito de sodio a las familias afectadas.
- En coordinación con SGR se realizó una charla sobre el uso adecuado de hipoclorito a las familias afectadas.

##### JUNTA CANTONAL DE PROTECCIÓN DE DERECHOS

- Brinda seguimiento a las familias que se encuentra en el alojamiento temporal
- Se planteó para el cierre de alojamiento temporal del Cantón Alausí, debido a los problemas que ocurren.

##### VISIÓN MUNDIAL

- Esta programando para ejecutar la entrega de 104 mochilas de emergencia en el sector de Aypud del Cantón Alausí Provincia Chimborazo.
- La propuesta técnica de la obra de mitigación en el sector de Aypud ya se comenzó con el encause de agua.

##### MIES

- Por falta de personal no se encuentra realizando actividades en el alojamiento temporal debido que ya se reapertura el centro infantil Cattani.

##### GOBIERNO AUTÓNOMO DESCENTRALIZADO DEL CANTÓN ALAUSÍ

- La UGR GADMC Alausí junto con SGR se encuentra activo en el alojamiento temporal del coliseo municipal del Cantón Alausí.

#### MTT-5: Educación en emergencias

- El Distrito 06D02 Alausí Chunchi Educación, continua con la Planificación y Distribución de las Aulas (Infraestructura) para el retorno a clases presenciales en base al Plan de Contingencia entregado de cada una de las Instituciones.

#### MTT-6: Productividad y medios de vida

##### MPCEIP

- Apoyo a usuarios del cantón Alausí en la generación RUM (Registro único de MYPEMES) o RUA (Registro Único Artesanal) en la plataforma del MPCEIP para la postulación al programa de crédito 1X30 en BANECUADOR.

##### MAG

- Coordina con BANECUADOR el ingreso de expediente de crédito súper mujer rural.

##### GADMC Alausí

- GADMC Alausí en coordinación con delegado de la universidad San Francisco trabajan en convenio para fortalecer temas de turismo y ambiente.

##### BANECUADOR

- Realizó la solicitud de informes para créditos súper mujer rural, y la concepción de créditos microcréditos.

#### MTT-7: Vivienda e Infraestructura

- Según la normativa se han pagado 32 bonos de arrendamiento.
- Adicionalmente se ha gestionado el Predio de Mullinquiz gestionando la transferencia de dominio desde PetroEcuador al MIDUVI de un predio con todos los servicios básicos de una superficie de: 11.955 m2, para la construcción de 57 unidades habitacionales.
- Creamos Infraestructura EP y el Miduvi, suscribieron el 23/06/2023, el "Convenio específico para la construcción de 57 viviendas de interés social en el cantón Alausí, provincia de Chimborazo", la administradora del Convenio es la Oficina Técnica del MIDUVI de Chimborazo. Para el efecto se ha asignado \$1' 518.758,43, monto que incluye apoyo técnico, administración y fiscalización.

#### GT-1: Logística

- Se instalaron cercos de seguridad para evitar el ingreso de personas no autorizadas a la Zona 0.

## Secretaría de Gestión de Riesgos

Dirección: CIS ECU 9-1-1, Av. Samborondón, Km 0,5

Código postal: 092302 / Samborondón-Ecuador

Teléfono: +593-4-259 3500

www.gestionderiesgos.gob.ec

**GT-2: Seguridad y Control**

**FFAA**

- Proporcionar seguridad a los centros de acopio, con el fin de restringir el ingreso de personal no autorizado.
- Proporcionar seguridad física al alojamiento temporal, con el fin de precautelar la seguridad de las personas que residen en los mismos.

**POLICÍA NACIONAL:**

- Controlar la circulación de vehículos con las restricciones emitidas por el COE Cantonal: Bajo estricta responsabilidad de cada conductor, el paso vehicular en el tramo Pueblo Viejo - Alausí (Zona O), únicamente se permite para vehículos no mayores a 3.5 toneladas, las 24 horas del día.

**GT-3: Búsqueda, salvamento y rescate**

- No se realizaron labores de búsqueda y rescate de víctimas, ya que el 19/06/2023 se procedió a culminar definitivamente las labores de búsqueda y rescate en la zona O, así como la desactivación del PC y del PMU.

**8. Recursos movilizados**

El día de hoy se encuentran movilizados los siguientes recursos:

Instituciones	Personal	Unidades de Emergencia	Vehículos	Vehículos Pesados	Canes
Cruz Roja Ecuatoriana (CRE)	2	0	1	0	0
Fuerzas Armadas	10	0	1	1	0
GAD Cantonal	1	0	0	0	0
GAD Provincial	1	0	1	0	0
Junta Cantonal de Protección de Derechos	1	0	0	0	0
Ministerio de Educación (MINEDUC)	4	0	0	0	0
BanEcuador	1	0	1	0	0
Ministerio de Turismo del Ecuador (MINTUR)	1	0	1	0	0
Ministerio de Inclusión Económica y Social (MIES)	3	0	1	0	0
Instituto Ecuatoriano de Seguridad Social (IESS)	24	1	1	0	0
Ministerio de Salud Pública (MSP)	121	1	1	0	0
Ministerio del Ambiente, Agua y Transición Ecológica (MAAE)	3	0	0	0	0
Policía Nacional del Ecuador (PN)	31	5	3	0	1
Ministerio de Producción Comercio Exterior Inversiones y Pesca (MPCEIP)	2	0	1	0	0
Ministerio de Agricultura y Ganadería (MAG)	2	0	2	0	0
Secretaría de Gestión de Riesgos (SGR)	4	0	0	0	0
World Vision	6	0	3	0	0
<b>Total</b>	<b>217</b>	<b>7</b>	<b>17</b>	<b>1</b>	<b>1</b>

Fuente: PMU, 03/07/2023, corte 15:00.

**Secretaría de Gestión de Riesgos**

Dirección: CIS ECU 9-1-1, Av. Samborondón, Km 0,5  
 Código postal: 092302 / Samborondón-Ecuador  
 Teléfono: +593-4-259 3500  
 www.gestionderiesgos.gob.ec





9. Mapa Zona Afectada



**Secretaría de Gestión de Riesgos**

Dirección: CIS ECU 9-1-1, Av. Samborondón, Km 0,5  
 Código postal: 092302 / Samborondón-Ecuador  
 Teléfono: +593-4-259 3500  
 www.gestionderiesgos.gob.ec







**SitRep elaborado por:**

Nombre: Marlon Meza - Operador de la Umeva CZ3  
 Correo electrónico: [marlon.meza@gestionderiesgos.gob.ec](mailto:marlon.meza@gestionderiesgos.gob.ec)  
 Teléfono: 033700738

**SitRep revisado por:**

Nombre: Luis López - Analista de Sala de Situación CZ3  
 Correo electrónico: [luis.lopez@gestionderiesgos.gob.ec](mailto:luis.lopez@gestionderiesgos.gob.ec)  
 Teléfono: 033730684

Nombre: Alan Mite - Analista de la Dirección de Monitoreo de Eventos Adversos  
 Correo electrónico: [alan.mite@gestionderiesgos.gob.ec](mailto:alan.mite@gestionderiesgos.gob.ec)  
 Teléfono: 042593500 ext. 1960

Para ser agregado o removido de esta lista de SitRep, por favor envíe un correo electrónico a [sala.nacional@gestionderiesgos.gob.ec](mailto:sala.nacional@gestionderiesgos.gob.ec)  
 Para más información, visite nuestro sitio Web: <https://www.gestionderiesgos.gob.ec/informes-de-situacion-actual-por-eventos-adversos-ecuador/>

**Secretaría de Gestión de Riesgos**

Dirección: CIS ECU 9-1-1, Av. Samborondón, Km 0,5  
 Código postal: 092302 / Samborondón-Ecuador  
 Teléfono: +593-4-259 3500  
[www.gestionderiesgos.gob.ec](http://www.gestionderiesgos.gob.ec)

