

SitRep No. 40 – Época Lluviosa

INFORME DE SITUACIÓN PROVINCIAL – LOS RÍOS

Este Informe cubre el período de 01.01.2023 al 14.07.2023

El próximo SITREP será emitido en caso de generarse nueva actividad relevante

1. Puntos importantes.



- Desde el 1 de enero de 2023 hasta la fecha, en 13 cantones en la provincia de Los Ríos, se han registrado 192 eventos peligrosos por lluvias.
- Los cantones con mayor afectación son: Vinces, Montalvo, Baba, Babahoyo, Ventanas, Valencia y Urdaneta.
- Las entidades de coordinación han activado el COE Provincial y COE Cantonal en Babahoyo, Montalvo, Quinsaloma y Vinces en donde las instituciones de respuesta realizaron entrega de Asistencia Humanitaria en los sectores afectados.

2. Situación Hidrometeorológica actual.

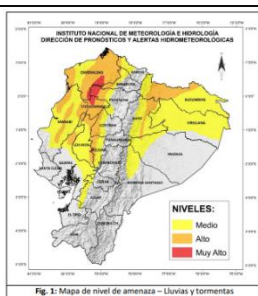

Fig. 1: Mapa de nivel de amenaza – Lluvias y tormentas

En referencia al **Boletín Meteorológico Nro. 34 de estado de advertencia** emitido el jueves, 13 de julio, vigente desde las 18H00 hasta las 10H00 del 18 de julio de 2023 se tiene:

Región Litoral: Los eventos más intensos se presentarán de manera dispersa entre las tardes y noches. Es probable que existan lluvias muy intensas de manera aislada al interior de la región.

ESTADO DE LOS CUERPOS DE AGUA

En el seguimiento realizado por la Unidad de Monitoreo de la SGR Los Ríos, al momento se tiene un río desbordado.

01 Cuerpo de Agua Desbordado			
Cantón	Parroquia	Sector	Nombre del Río
Valencia	Valencia, Cabecera Cantonal	Rcto. San Pedro y la Y	Chila

3. Eventos Peligrosos y Afectaciones - Resumen.

Desde el 01 de enero del 2023 a la fecha, por la época lluviosa se han registrado los siguientes eventos:

Cantón	Deslizamiento	Inundación	Socavamiento	Vendaval	Colapso Estructural	Suma Total
Babahoyo	0	28	7	15	9	59
Quevedo	2	20	0	5	1	28
Baba	0	9	1	7	0	17
Montalvo	1	9	4	1	0	15
Ventanas	0	8	5	2	0	15
Vinces	0	10	0	3	1	14
Urdaneta	0	9	1	1	0	11
Valencia	1	5	3	1	0	10
Buena Fe	0	6	0		0	6
Palenque	0	4	0	1	0	5

Secretaría de Gestión de Riesgos

Dirección: CIS ECU 9-1-1, Av. Samborondón, Km 0,5

Código postal: 092302 / Samborondón-Ecuador

Teléfono: +593-4-259 3500

www.gestionderiesgos.gob.ec



Cantón	Deslizamiento	Inundación	Socavamiento	Vendaval	Colapso Estructural	Suma Total
Quinsaloma	2	3	0	0	0	5
Mocache	0	3	0	0	1	4
Puebloviejo	0	2	0	1	0	3
Suma total	6	116	21	37	12	192

4. Eventos Peligrosos y Afectaciones - Resumen.

Por eventos detallados en la tabla anterior, se han registrado las siguientes afectaciones:

Afectación a Personas:					
	Fallecidos:	2		Heridos:	-
	Personas afectadas:	32.170		Personas damnificadas:	100
Afectación a Viviendas:					
	Viviendas afectadas:	7.802		Viviendas destruidas:	26
Afectación a servicios básicos esenciales e infraestructura:					
Vías afectadas (km lineales)		Superficie agrícola impactada (hectáreas)			
	Primer Orden:	6,46	Afectación parcial:	2.971	
	Segundo Orden:	2,03	Afectación total o pérdida:	1.065	
	Tercer Orden:	7,12		Total de superficie agrícola impactada:	4.036
	Total Vías afectadas (metros lineales):	15,61			
Infraestructura educativa		Infraestructura de salud			
	Unidades Educativas con daño funcional:	142		Centros de Salud afectados:	4
	Unidades Educativas con daño estructural:	12		Centros de Salud destruidos:	0
	Total de unidades impactadas:	154		Total de centros de salud impactados:	4
Bienes Públicos					
	Bienes públicos afectados:	5		Puentes afectados:	10
	Bienes públicos destruidos:	2		Puentes destruidos:	2

Fuente: Unidades de Monitoreo - SNDGR. 14/07/2023 11:30

Secretaría de Gestión de Riesgos

Dirección: CIS ECU 9-1-1, Av. Samborondón, Km 0,5
 Código postal: 092302 / Samborondón-Ecuador
 Teléfono: +593-4-259 3500
 www.gestionderiesgos.gob.ec

5. Detalle de afectaciones por cantones (desde el 1 de enero del año 2023 a la fecha).

Cantón	No. de Evento	Personas Fallecidas	Personas Impactadas	Familias Afectadas	Personas Damnificadas	Familias Damnificadas	Viviendas Afectadas	Viviendas Destruídas	Centros De Salud Afectados	Puentes Afectados	Puentes Destruídos	Bienes Públicos Afectados	Bienes Públicos Destruídos	Bienes Privados Destruídos	Km De Vías Afectadas	Ha. Cultivo Afectados	Ha. Cultivo Perdidos
Vinces	14	0	9649	1521	14	4	1521	4	0	1	0	0	0	0	0,05	0	0
Montalvo	15	0	6695	1183	41	9	988	10	0	1	0	2	0	3	8,12	853	0
Baba	17	0	5305	92	5	1	89	1	0	0	0	1	0	0	0,00	0	0
Babahoyo	59	1	3965	1804	12	3	1420	3	0	2	1	1	0	0	6,10	1477	1020
Ventanas	15	0	1342	162	0	0	52	0	0	0	0	0	0	0	0,00	85	5
Urdaneta	11	0	1286	34	0	0	21	0	0	0	0	0	0	0	0,00	0	0
Valencia	10	0	966	233	7	3	233	3	0	0	0	0	0	1	0,02	0	0
Quevedo	6	1	940	235	10	2	235	2	0	1	0	0	2	0	0,34	0	0
Palenque	28	0	914	322	2	1	212	1	0	0	1	0	0	1	0,40	324	0
Quinsaloma	5	0	648	521	0	0	309	0	0	3	0	1	0	0	0,26	0	0
Mocache	4	0	389	385	9	2	376	2	0	2	0	0	0	0	0,11	10	40
Puebloviejo	3	0	137	2473	0	0	2340	0	4	0	0	0	0	0	0,11	222	0
Buena Fe	5	0	34	7	0	0	6	0	0	0	0	0	0	0	0,10	0	0
Total general	192	2	32270	8972	100	25	7802	26	4	10	2	5	2	5	15,61	2971	1065

*Personas impactadas incluye personas afectadas y damnificadas

A continuación, se presenta el detalle de personas fallecidas a causa de eventos relacionados con la época lluviosa desde enero 2023:

Cantón	Parroquia	Sector	Evento	Fecha del evento	No. de fallecidos	Descripción
Babahoyo	Febres Cordero	rcto. San José del Edén	Vendaval	28/2/2023	1	Fuertes vientos provocaron la destrucción de la vivienda, misma que fue encontrada sin vida.
Quinsaloma	Quinsaloma	varios sectores	Inundación	25/5/2023	1	El desbordamiento de los ríos Umbe con el río Calabi que afectaron a varias viviendas y la fuerza de la corriente provocó la muerte de la persona.

6. Alojamiento temporales activos.

Actualmente la Provincia de Los Ríos no cuenta con alojamientos temporales activos.

7. Asistencia humanitaria.

En cuanto a asistencia humanitaria entregada por parte de la Secretaría de Gestión de Riesgos se registra:

Secretaría de Gestión de Riesgos

Dirección: CIS ECU 9-1-1, Av. Samborondón, Km 0,5
 Código postal: 092302 / Samborondón-Ecuador
 Teléfono: +593-4-259 3500
 www.gestionderiesgos.gob.ec

Cantón	Kit Complementario De Alimentos (15 días -4 personas)	Kit De Primera Respuesta (Kprh) para 3 días	Kit De Aseo Personal	Kit De Dormir	Kit De Vajilla	Mosquiteras, Redes de Cama	Kit de Limpieza (Albergue)	Saquillos control de inundaciones
Baba	178	4	4	6	4	2	0	0
Babahoyo	233	119	72	20	14	0	0	0
Montalvo	25	150	26	20	13	0	1	0
Palenque	0	0	1	2	1	0	0	0
Puebloviejo	0	35	2	3	2	0	2	0
Quinsaloma	0	85	40	82	0	0	0	0
Urdaneta	91	0	0	0	0	0	0	0
Valencia	20	1	1	0	1	0	0	0
Ventanas	1	149	3	33	3	0	0	0
Vinces	100	0	0	0	0	0	0	1000
Suma Total	648	543	149	166	38	2	3	1000

En cumplimiento al Decreto Ejecutivo N° 316 de fecha 6 de enero de 2022, donde se crea el “Bono de contingencia para personas afectadas por eventos de origen natural o antrópico”, La Secretaría de Gestión de Riesgos a solicitado al MIES se active el Bono de contingencia para personas damnificadas por la época lluviosa conforme al levantamiento EVIN, como se detalla a continuación:

Cantón	Inundación	No. De Bonos Solicitados
Baba	1046	1046
Babahoyo	558	558
Montalvo	363	363
Quevedo	176	176
Quinsaloma	92	92
Valencia	300	300
Vinces	366	366
Total	2901	2901

A continuación, se reporta asistencia humanitaria entregada por el SNDGR:

Cantón	Kit Complementario De Alimentos (15 días -4 personas)	Kit De Primera Respuesta (Kprh) para 3 días	Raciones Alimenticias 24 horas	Kit de aseo personal	Kit de vestir	Colchones	Kit De Dormir	Kit De Vajilla	Agua en recipientes no retornable (gal)	Bidones para agua	Saquillos control de inundaciones	Laminas de Zinc	Otros
Baba	97	149	0	1	0	0	2	1	0	0	0	0	0
Babahoyo	141	162	0	5	115	0	9	23	23	0	0	36	213
Mocache	0	100	0	0	0	0	0	0	0	0	0	0	0
Montalvo	0	35	94	0	0	0	0	0	808	0	0	0	1

Secretaría de Gestión de Riesgos

Dirección: CIS ECU 9-1-1, Av. Samborondón, Km 0,5
 Código postal: 092302 / Samborondón-Ecuador
 Teléfono: +593-4-259 3500
 www.gestionderiesgos.gob.ec

Cantón	Kit Complementario De Alimentos (15 días -4 personas)	Kit De Primera Respuesta (Kprh) para 3 días	Raciones Alimenticias 24 horas	Kit de aseo personal	Kit de vestir	Colchones	Kit De Dormir	Kit De Vajilla	Agua en recipientes no retornable (gal)	Bidones para agua	Saquillos control de inundaciones	Laminas de Zinc	Otros
Palenque	2	0	0	1	0	0	0	1	0	0	0	0	0
Puebloviejo	0	0	2	0	3	0	0	0	0	0	0	0	0
Quevedo	0	46	0	0	0	0	0	0	0	0	0	0	0
Quinsaloma	75	0	0	0	0	0	0	0	60	0	0	0	0
Urdaneta	0	0	0	0	0	0	0	0	50	0	200	0	0
Valencia	0	3	0	0	0	3	0	0	0	3	0	0	0
Ventanas	0	319	0	0	0	0	0	0	0	0	0	0	0
Vinces	117	1868	0	0	0	0	0	0	0	0	10200	0	0
Suma Total	432	2682	96	7	118	3	11	25	941	3	10400	36	214

8. COE activados, casos representativos y acciones de respuesta

Por lluvias desde el 01/01/2023 hasta la presente fecha se han activado los siguientes COE:

COE Provincial (1)

Provincia	Fecha de activación
Los Ríos	11/03/2023

COE Cantonales (4)

Cantón	Fecha de activación
Babahoyo	24/02/2023
Montalvo	16/02/2023
Vinces	18/04/2023
Quinsaloma	25/05/2023

Entre los casos más relevantes ocurridos durante los últimos 15 días podemos mencionar los siguientes:

- Valencia/Valencia/San Simón y San Pedro de la Y**, por lluvias suscitadas en la madrugada del 14/07/2023, se reportó el **desbordamiento del río Chila**, afectando a varias viviendas del lugar y a la vía de tercer orden rcto. San Pedro de la Y - vía Fumisa. Actualmente las familias se mantienen en sus viviendas, el caudal se encuentra desbordado, la vía permanece **habilitada** y se reportan las siguientes afectaciones:
 - 20 viviendas afectadas
 - 20 familias afectadas
 - 100 personas afectadas
 - 100 metros lineales afectados
 Cuerpo de Bomberos con UGR Valencia se encuentran en el sitio realizando barrido de afectaciones.
- Quinsaloma/Quinsaloma/Barrio Mirador**, por lluvias suscitadas en la noche del 14/07/2023, se reportó acumulación de aguas lluvias, afectando una vivienda del lugar. Actualmente la familia se mantiene en su vivienda y se reportan las siguientes afectaciones:
 - 1 vivienda afectada
 - 1 familia afectada
 - 6 personas afectadas
 Cuerpo de Bomberos de Quinsaloma realizó verificación de novedades Y UGR Quinsaloma realizará levantamiento de EVIN en el sitio.
- Babahoyo/Febrés Cordero/rcto. Isla María**, por lluvias suscitadas en la madrugada del 10/07/2023, se reportó el **desbordamiento del río Las Juntas**, afectando a varias viviendas del lugar, una iglesia y la vía de tercer orden

Secretaría de Gestión de Riesgos

Dirección: CIS ECU 9-1-1, Av. Samborondón, Km 0,5
 Código postal: 092302 / Samborondón-Ecuador
 Teléfono: +593-4-259 3500
 www.gestionderiesgos.gob.ec

Febres Cordero - Isla María. Actualmente las familias se mantienen en sus viviendas, el caudal se encuentra en su nivel normal, la vía se encuentra habilitada y se reportan las siguientes afectaciones:

- 5 viviendas afectadas
- 5 familias afectadas
- 20 personas afectadas
- 1 bien privado afectado (iglesia)
- 75 metros lineales afectados

Teniente Política de Febres Cordero y UGR Babahoyo realizaron la inspección técnica en el sitio

- **Vinces/Vinces/rcto. Aguas Frias**, por lluvias suscitadas acompañadas de fuertes vientos en la mañana del 10/07/2023, se reportó un vendaval, afectando una vivienda de caña, dejando consigo a la familia afectada. Actualmente las familias se mantienen en casa acogiente de familiares y se reportan las siguientes afectaciones:
 - 1 vivienda afectada
 - 1 familias afectada
 - 3 personas afectadas

Cuerpo de Bomberos y UGR Vinces realizaron levantamiento EVIN para gestionar la ayuda humanitaria con departamento social del GAD Cantonal.

SitRep generado por la Dirección de Monitoreo de Eventos Adversos de la Secretaría de Gestión de Riesgos.

SitRep elaborado por:

Nombre: David Santacruz Castro. – Operador Provincial de Los Ríos
Correo electrónico: david.santacruz@gestionderiesgos.gob.ec
Teléfono: 0982424283

SitRep aprobado por:

Nombre: Jose Sarango Guayllas
Correo electrónico: jose.sarango@gestionderiesgos.gob.ec
Teléfono: 0991779141

Secretaría de Gestión de Riesgos

Dirección: CIS ECU 9-1-1, Av. Samborondón, Km 0,5
Código postal: 092302 / Samborondón-Ecuador
Teléfono: +593-4-259 3500
www.gestionderiesgos.gob.ec