

SitRep No. 110 – Época Lluviosa

INFORME DE SITUACIÓN NACIONAL

Este Informe cubre el período de 01.01.2023 al 08.07.2023

El próximo SITREP será emitido el 12.07.2023 a las 14:00 o en caso de generarse nueva actividad relevante

1. Puntos importantes

- Desde el 1 de enero de 2023 hasta la fecha, 195 cantones se han visto afectados por 2.570 eventos peligrosos causados por época lluviosa.
- Los eventos peligrosos que se suscitan con mayor recurrencia son: inundaciones (42,96%), deslizamientos (33,54%), colapsos estructurales (8,33%), socavamientos (5,53%), vendaval (4,79%), aluvión (2,10%), hundimiento (1,21%), tormenta eléctrica (0,86%), granizada (0,58%) y subsidencia (0,12%).
- Las provincias con mayores afectaciones a la población son: Guayas, Los Ríos, Esmeraldas, Manabí, Santa Elena, Bolívar, Cotopaxi, El Oro, Santo Domingo de Los Tsáchilas, Imbabura, Pichincha y Loja.
- Se mantienen activos 11 alojamientos temporales para la atención a las personas afectadas y damnificadas por época lluviosa.

NIVEL DE AFECTACIÓN

4

Calificación realizada con base al Manual del COE 2017

2. Situación Hidrometeorológica actual.

Según la Advertencia Meteorológica Nro. 033, emitido por el Instituto Nacional de Meteorología e Hidrología (INAMHI), el 05 de julio de 2023, con vigencia desde las 17h00 del 05 hasta las 20h00 del 10 de julio de 2023, indica presencia de lluvias y tormentas además de ráfagas de viento, como se muestra a continuación:



SITUACIÓN: Se incrementa la probabilidad de lluvias de variable intensidad acompañadas de tormentas y ráfagas de viento en la región litoral, estribaciones de cordillera y varias localidades de la sierra y amazonia. Los eventos se presentarían en horas de la tarde, noche o madrugada.

- Región Litoral/ Insular: Los eventos más intensos se presentarán de manera dispersa entre las tardes y noches, con mayor énfasis en las tardes y parte de las noches desde el 5 hasta el 8 de julio. Es probable que existan lluvias muy intensas de manera aislada al interior de la región. No se descartan eventos ocasionales en la región Insular.
- Región Amazónica: Se esperan lluvias de intensidad moderada en gran parte de la región y fuerte con mayor probabilidad al norte y en la estribación de la cordillera oriental.
- Región Interandina: Lluvias de variable intensidad con mayor probabilidad e intensidad en las localidades ubicadas en estribación de la cordillera oriental y occidental.

ESTADO DE CUERPOS DE AGUA.

En el seguimiento realizado por las Unidades de Monitoreo de la SGR, al momento hay 2 cuerpos de agua con desbordamiento de caudal y 6 ríos con tendencia a aumentar de nivel.

2 Cuerpos de Agua desbordado				
Provincia	Cantón	Parroquia	Sector	Nombre del Río
Los Ríos	Babahoyo	Babahoyo	Febres Cordero – Recinto Isla María	Las Juntas
Guayas	Balzar	Balzar, cabecera cantonal	Varios Sectores (La Oz, San Isidro, San Pauleño, Chicompe)	Pucón
8 Cuerpos de Agua con tendencia a aumentar de nivel				
Provincia	Cantón	Parroquia	Sector	Nombre del Río
Esmeraldas	Atacames	Súa	Súa	Súa
	Muisne	San Francisco	San Francisco	San Francisco
	Muisne	Salima	Salima	Salima
Guayas	Daule	Daule	Recinto Las Maravillas	Pula
	Salitre (Urbina Jado)	Salitre (Urbina Jado), cabecera cantonal	Varios sectores	Vinces
Morona Santiago	Morona	Macas	*Confluencia del río Upano y río Volcán	Upano Volcán

* Mediante monitoreo de cámaras del ECU-911 Macas, se observó el incremento de los caudales de los ríos Upano y Volcán en la zona de confluencia existe acumulación de material represado a causa de la actividad volcánica del Sangay.

Secretaría de Gestión de Riesgos

Dirección: CIS ECU 9-1-1, Av. Samborondón, Km 0,5
 Código postal: 092302 / Samborondón-Ecuador
 Teléfono: +593-4-259 3500
 www.gestionderiesgos.gob.ec



3. Eventos Peligrosos y Afectaciones - Resumen.









Desde el 01 de enero del 2023 a la fecha, por la época lluviosa se han registrado 2.570 eventos peligrosos, distribuidos de la siguiente manera:

No.	Provincia	No. De Eventos	Aluvión	Colapso Estructural	Deslizamiento	Granizada	Hundimiento	Inundación	Socavamiento	Subsidencia	Tormenta Eléctrica	Vendaval
1	Guayas	479	0	60	28	0	0	321	24	0	3	43
2	Pichincha	278	4	27	169	5	1	58	6	0	7	1
3	Manabí	277	8	12	54	0	5	183	1	2	1	11
4	Esmeraldas	224	1	14	52	0	7	135	11	0	1	3
5	Los Ríos	183	0	11	6	0	0	109	21	0	0	36
6	El Oro	156	2	15	76	0	1	44	13	0	2	3
7	Bolívar	151	10	5	94	0	7	25	7	0	3	0
8	Loja	104	2	11	63	0	1	22	4	1	0	0
9	Imbabura	99	5	11	50	1	2	20	7	0	2	1
10	Azuay	89	1	8	49	6	0	20	5	0	0	0
11	Santo Domingo De Los Tsáchilas	83	1	11	26	0	0	32	1	0	2	10
12	Napo	75	6	2	42	0	1	11	9	0	0	4
13	Morona Santiago	52	4	1	28	0	0	13	3	0	0	3
14	Santa Elena	52	0	10	5	0	0	31	4	0	0	2
15	Chimborazo	49	5	2	29	0	3	6	4	0	0	0
16	Cotopaxi	48	1	4	17	0	0	18	6	0	0	2
17	Carchi	40	2	4	19	0	0	12	3	0	0	0
18	Cañar	33	0	2	13	3	0	13	2	0	0	0
19	Orellana	24	0	0	10	0	0	6	7	0	0	1
20	Tungurahua	22	0	2	12	0	3	3	2	0	0	0
21	Zamora Chinchipe	20	1	1	10	0	0	6	0	0	0	2
22	Pastaza	19	0	0	8	0	0	8	2	0	0	1
23	Galápagos	7	1	0	1	0	0	4	0	0	1	0
24	Sucumbios	6	0	1	1	0	0	4	0	0	0	0
Suma total		2570	54	214	862	15	31	1104	142	3	22	123

Fuente: Unidades de Monitoreo - SNDGR. 10/07/2023 11:00

Por los eventos detallados en la tabla anterior, se han registrado las siguientes afectaciones:

4. Eventos Peligrosos y Afectaciones - Resumen.

Afectación a Personas:					
	Fallecidos:	37		Heridos:	57
	Personas afectadas:	134.231		Personas damnificadas:	5.358
Afectación a Viviendas:					
	Viviendas afectadas:	27.420		Viviendas destruidas:	619
Afectación a servicios básicos esenciales e infraestructura:					
Vías afectadas (kilometros)		Superficie agrícola impactada (hectáreas)			
	Primer Orden:	33.54		Afectación parcial:	*16.135
	Segundo Orden:	21.22		Afectación total o pérdida:	*17.811,67
	Tercer Orden:	37.89		Total de superficie agrícola impactada:	33.946,33
Total Vías afectadas (kilometros):		92.65			

(*) Las cifras de cultivos afectados y destruidos reportados en la provincia del Guayas han sido ajustados conforme al levantamiento de información del MAPPEA del MAG.

Secretaría de Gestión de Riesgos

Dirección: CIS ECU 9-1-1, Av. Samborondón, Km 0,5
 Código postal: 092302 / Samborondón-Ecuador
 Teléfono: +593-4-259 3500
 www.gestionderiesgos.gob.ec

Estructura educativa		Infraestructura de salud	
	Unidades Educativas con daño funcional: 911		Establecimientos de Salud afectados: 60
	Unidades Educativas con daño estructural: 298		Establecimientos de Salud destruidos: 0
Total de unidades impactadas: 1.209		Total de establecimientos de salud impactados: 60	
Bienes Públicos			
	Bienes públicos afectados: 220		Puentes afectados: 85
	Bienes públicos destruidos: 61		Puentes destruidos: 59

Fuente: Unidades de Monitoreo - SNDGR. 10/07/2023 11:00

Nota aclaratoria: Toda la información de cifras mostradas en el presente Informe, está sujeta a variación en virtud del levantamiento continuo de información.

5. Detalle de afectaciones por provincias (de 1 de enero del año 2023 a la fecha).

No.	Provincia	No. Evento	Fallecidos	Heridos	Personas Impactadas	Personas afectadas	Familias afectadas	Personas Damnificadas	Familias Damnificadas	Viviendas Afectadas	Viviendas Destruídas	Establecimientos de Salud Afectados	Puentes afectados	Puentes destruidos	Bienes Públicos Afectados	Bienes Públicos Destruídos	Bienes Privados Afectados	Bienes Privados Destruídos	Kilómetros De Vías Afectadas	Ha Cultivo Afectados	Ha Cultivo Perdidos	Animales Afectados	Animales Muertos
1	*Guayas	479	2	3	47.799	47529	13192	270	71	8285	41	4	9	0	16	0	18	0	1,28	2687	13438	1930	100
2	Los Ríos	183	2	0	32.216	32121	8960	95	24	7790	25	4	10	2	5	2	4	0	15,53	2971	1065	0	0
3	**Esmeraldas	224	3	3	24.863	20748	4978	4115	1335	5816	443	37	2	2	16	6	123	28	8,09	2164	695	239	12674
4	Manabí	277	5	0	12.349	12111	3254	238	59	2899	17	3	2	0	7	0	2	0	2,75	5900	1140	1390	25800
5	Santa Elena	52	0	3	6.732	6667	1709	65	16	602	7	4	1	0	2	0	4	0	0,47	284	207	0	0
6	Bolívar	151	1	0	4.458	4382	1145	76	20	255	20	1	32	11	68	8	98	11	24,86	609	771	349	874
7	Cotopaxi	48	0	1	2.819	2793	731	26	7	36	7	0	5	9	1	8	1	0	4,91	320	184	15	7058
8	El Oro	156	0	0	2.352	2178	720	174	58	672	2	2	5	10	15	1	9	2	2,07	788	42	105	52
9	Santo Domingo De Los Tsáchilas	83	0	0	1.524	1490	387	34	9	280	9	1	2	1	5	4	2	0	0,81	72	10	0	215
10	Imbabura	99	2	5	850	826	248	24	8	180	7	1	0	1	6	10	32	3	8,92	9	20	93	99
11	Pichincha	278	10	30	828	807	253	21	7	276	2	0	4	5	37	3	88	0	6,38	0	6	130	160
12	Loja	104	0	3	818	631	213	187	60	98	24	0	1	8	5	1	51	3	1,52	145	70	0	0
13	Chimborazo	49	4	2	698	696	186	2	1	73	1	0	2	1	11	3	7	0	3,02	117	32	132	1170
14	Morona Santiago	52	3	2	362	348	101	14	3	24	4	0	4	2	3	2	12	3	4,16	42	80	0	34
15	Pastaza	19	0	0	283	281	152	2	1	3	1	0	0	0	0	2	0	0	0,34	0	7	0	0
16	Carchi	40	3	1	196	193	50	3	1	44	1	0	0	0	5	4	0	0	1,30	0	0	0	11
17	Napo	75	1	0	159	156	56	3	2	22	3	0	3	3	7	2	7	0	1,64	0	0	0	6431
18	Azuay	89	1	1	145	140	17	5	2	20	4	1	0	1	3	1	23	1	3,17	0	0	0	0
19	Zamora Chinchipe	20	0	0	78	78	55	0	0	28	0	0	0	2	2	0	9	3	0,33	0	0	0	0
20	Cañar	33	0	0	38	34	8	4	1	7	1	2	1	1	1	4	1	2	0,54	0	0	0	0
21	Orellana	24	0	0	10	10	3	0	0	3	0	0	1	0	1	0	0	0	0,17	0	0	0	0
22	Galápagos	7	0	2	6	6	2	0	0	2	0	0	0	0	1	0	2	0	0,00	0	0	0	0
23	Tungurahua	22	0	1	4	4	3	0	0	5	0	0	1	0	1	0	0	0	0,31	0	0	0	300
24	Sucumbios	6	0	0	2	2	1	0	0	0	0	0	0	0	2	0	1	0	0,08	28	46	0	0
Suma total		2570	37	57	139.589	134231	36424	5358	1685	27420	619	60	85	59	220	61	494	56	92,65	16135	17811,67	4383	54978

Fuente: Unidades de Monitoreo - SNDGR. 10/07/2023 11:00

Personas impactadas incluye personas afectadas y damnificadas.

(*) Las cifras de cultivos afectados y destruidos están siendo ajustados conforme al levantamiento de información del MAPPEA del MAG.

(**) La información de la provincia de Esmeraldas se mantiene sujeta a variaciones conforme al levantamiento de las evaluaciones EVIN

Secretaría de Gestión de Riesgos

Dirección: CIS ECU 9-1-1, Av. Samborondón, Km 0,5
 Código postal: 092302 / Samborondón-Ecuador
 Teléfono: +593-4-259 3500
 www.gestionderiesgos.gob.ec



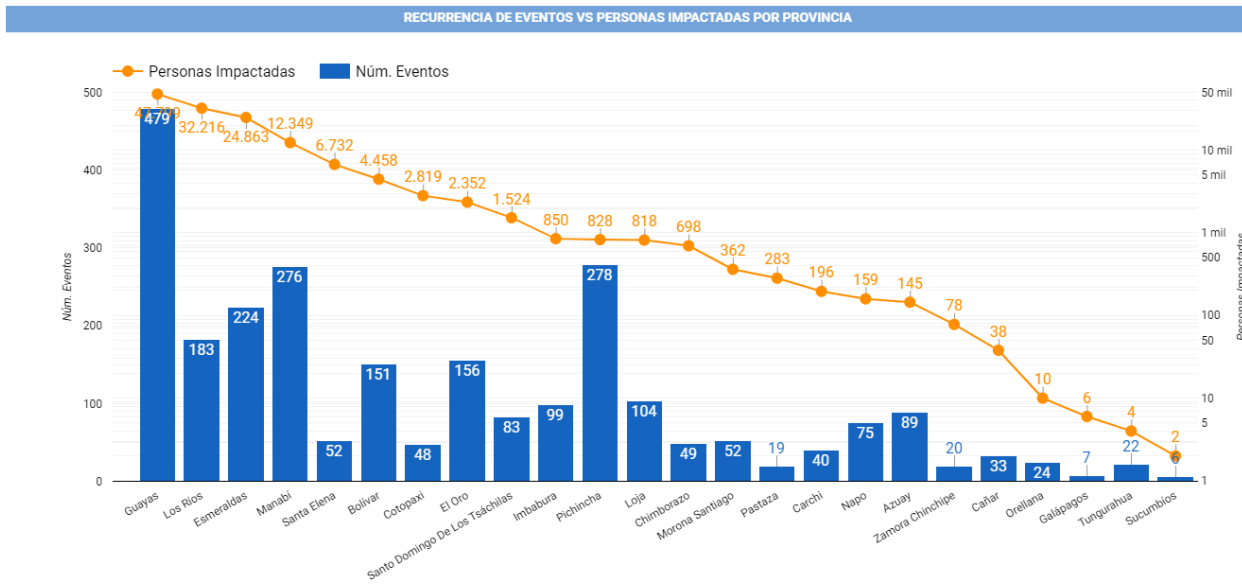

Fuente: Unidades de Monitoreo - SNDGR. 10/07/2023 11:00

A continuación, se presenta el detalle de personas fallecidas a causa de eventos relacionados con la época lluviosa desde enero 2023:

Provincia	Cantón	Parroquia	Sector	Evento	Fecha del Evento	No. de fallecidos	Descripción
Manabí	Santa Ana	Honorato Vásquez	Las Mercedes	Aluvión	06/06/2023	1	Debido a las Lluvias presentadas el 06/06/2023 se suscitó un aluvión sobre la vía de segundo orden, CB Santa Ana indicó que se encontró el cuerpo sin vida de una persona que estuvo reportada como desaparecida.
Los Ríos	Quinsaloma	Quinsaloma	Río Umbe - río Calabí	Inundación	25/05/2023	1	Debido a las fuertes lluvias registradas en el sector, se produjo el desbordamiento del río el cual ocasionando que una persona fuera arrastrada por el mismo y consecuencia de este falleció.
Bolívar	Las Naves	Las Naves	La Playita y El Paraíso vía a Buenos Aires.	Inundación	25/05/2023	1	A causa de las lluvias registradas en el sector, se produjo el desbordamiento del río Suquibi, producto del evento se registraron viviendas destruidas, afectadas por el ingreso de agua y lodo, además de una persona fallecida en el sector La Playita debido al arrastre de la corriente
Esmeraldas	Esmeraldas	Luis Tello	Mirador El Regocijo	Deslizamiento	30/04/2023	1	Por fuertes lluvias, se suscitó un colapso estructural en una vivienda de construcción de hormigón, una pared de la vivienda cayó sobre una persona, provocando su deceso.
Pichincha	Cayambe	Olmedo	Yanahurco	Tormenta Eléctrica	24/04/2023	3	A causa de una tormenta eléctrica se registró el impacto a 5 personas, de las cuales 2 resultaron heridas y 3 fallecieron.
Imbabura	Cotacachi	Imantag	Imantag	Deslizamiento	22/04/2023	2	A causa de las fuertes lluvias se suscitó un deslizamiento que provocó el colapso estructural de una vivienda, en su interior se encontraban 2 menores de edad que fallecieron.
Guayas	Guayaquil	Tarqui	Coop. El Fortín, Bloque 7	inundación	15/04/2023	1	Por la fuerte Lluvias una persona fue arrastrada, PPNN realizó la búsqueda la misma que fue encontrada sin signos vitales
Pichincha	San Miguel de los Bancos	San Miguel de los Bancos	Recinto San Pedro	Tormenta Eléctrica	11/04/2023	2	A causa Tormenta Eléctrica (rayo) dos personas fallecieron.
Pichincha	Cayambe	Cangahua	San José de Gualimburgo.	Tormenta Eléctrica	08/04/2023	2	La caída de rayo afectó a 5 personas, dos personas fallecieron y tres personas resultaron heridas.
Manabí	Portoviejo	San Pablo	Varios Sectores	Inundación	30/03/2023	1	Una persona cae al alcantarillado; CB y PPNN informaron que en el Sector Milagro de la Parroquia Picoazá fue encontrado un cuerpo sin vida flotando en el río.
Guayas	Naranjal	San Carlos	Barrio San José, Hacienda La Indiana	Tormenta Eléctrica	22/03/2023	1	Se reporta un fallecido por alcance de un rayo; DINASED confirmó la novedad y realizaron los trabajos correspondientes para el levantamiento del cadáver
Pichincha	San Miguel de los Bancos	Mindo	Recinto El Cinto	Deslizamiento	16/03/2023	1	Una persona de sexo masculino falleció al ser arrastrado por el alud.
Azuay	Gualaceo	Gualaceo	Puente Certag	Deslizamiento	14/03/2023	1	Deslizamiento afectó a una vivienda y como resultado existe 1 persona fallecida y otra resultó herida.
Pichincha	Mejía	Manuel Cornejo Astorga	km 57, vía – Alóag [E20]	Deslizamiento	13/03/2023	1	Deslizamiento de tierra y escombros que arrastró el vehículo y atrapó al conductor.
Manabí	Chone	Chone	Varios sectores	Inundación	07/03/2023	1	Una persona fue arrastrada por la corriente del desvío del Río Mosquito.
Manabí	Chone	Santa Rita	Café Color Tierra	Deslizamiento	07/03/2023	2	Deslizamiento causó el colapso total de una vivienda. CB encontró a dos personas fallecidas dentro de la vivienda.
Los Ríos	Babahoyo	Febres Cordero/	Rcto. San José del Edén	Vendaval	28/02/2023	1	Debido a fuertes vientos se destruyó una vivienda de caña y madera donde su único habitante fue encontrado bajo los escombros.
Chimborazo	Pallatanga	Pallatanga	Caserío Guapo	Aluvión	21/02/2023	4	El evento afectó dos bienes privados en donde se encontraron 4 personas fallecidas.
Esmeraldas	San Lorenzo	Alto Tambo	Puente de Lita a San Lorenzo	Inundación	18/02/2023	2	Debido al desbordamiento de una quebrada, dos personas que transitaban en motocicleta por un puente fueron arrastradas al río Lita.
Morona Santiago	Sucúa	Asunción	Recinto Ferial de Asunción	Deslizamiento	13/02/2023	3	El incremento del caudal del río Tutanangoza, ocasionó que un vehículo y sus ocupantes (7 personas) sean arrastrados por la corriente.
Napo	El Chaco	Gonzalo Díaz de Pineda	Vía E45, San Luis- El Reventador	Deslizamiento	12/02/2023	1	El deslizamiento arrastró a 5 vehículos en el sector el Reventador, una persona que se quedó atrapada y falleció.
Carchi	Espejo	El Goalta	Las Juntas	Deslizamiento	22/01/2023	1	Se destruyó una vivienda, dentro de la cual se encontraba la propietaria quien quedó enterrada bajo los escombros.

Secretaría de Gestión de Riesgos

Dirección: CIS ECU 9-1-1, Av. Samborondón, Km 0,5
 Código postal: 092302 / Samborondón-Ecuador
 Teléfono: +593-4-259 3500
 www.gestionderiesgos.gob.ec



Provincia	Cantón	Parroquia	Sector	Evento	Fecha del Evento	No. de fallecidos	Descripción
Pichincha	Quito	Quitumbe	Antonio José de Sucre y Córdor	Colapso Estructural	18/01/2023	1	El colapso de una pared que se encontraba en construcción causó 3 personas heridas y 1 fallecida.
Carchi	Montúfar	San José	Ingreso sur de Montufar, [vía E35]	Deslizamiento	11/01/2023	2	Un grupo de obreros realizaban trabajos de instalación de alcantarillado y 2 personas quedaron atrapadas y fallecieron instantáneamente.
Total						37	

6. Alojamiento temporales activos.

Para la atención a las personas afectadas/damnificadas por eventos peligrosos al momento se encuentran activos 11 alojamientos temporales:

Nro.	PROVINCIA	CANTÓN	PARROQUIA	NOMBRE DEL SITIO DE ALOJAMIENTO TEMPORAL	PERSONAS EN ALOJAMIENTOS TEMPORALES	FAMILIAS EN ALOJAMIENTOS TEMPORALES
1	Azuay	Santa Isabel	Santa Isabel	Centro Comunitario de San Isidro	111	39
2		Cuenca	Baños	Iglesia de la Inmaculada	9	2
3	Esmeraldas	Esmeraldas	Simón Plata Torres	Unidad Educativa Alfonso Quiñonez George	285	81
4				Unidad Educativa Camilo Borja	219	69
5				Unidad Educativa Vicente Cueva	214	51
6			Vuelta Larga	Unidad Educativa León Febres Cordero	35	10
7			5 de Agosto	Unidad Educativa Edilfo Benett	135	44
8				Unidad Educativa Fausto Molina	130	36
9			Carlos Concha Torres	Unidad Educativa 10 de septiembre	138	38
10	Guayas	Santa Lucia	Santa Lucia	Alojamiento Temporal /Albergue Municipal Santa Rosa	1	4
11	Los Ríos	Montalvo	Montalvo	Alojamiento Temporal	19	6
Total					1296	380

Fuente: Unidades de Monitoreo - SGR. 10/07/2023 11:00

7. Asistencia humanitaria.

En cuanto a asistencia humanitaria entregada por parte de la Secretaría de Gestión de Riesgos se registra:

Nro.	Provincia	Kit Complementario De Alimentos (15 Días -4 Per)	Kit De Primera Respuesta (Kprh) Para 3 Días	Raciones Alimenticias 24 Horas	Galletas Pma	De Aseo Personal	Toallas De Baño	Botas De Caucho (Par)	Camas	Cobijas/ Frazadas	Colchones	Kit De Dormir	Kit De Cocina	Kit De Vajilla	Cocinetas	Mosquiteras, Redes De Cama	Kit De Limpieza (Albergue)	Kit Complementario De Limpieza	Kit Menaje De Cocina Comunitario Para A.T.	Mascarillas	Tanque De 2500 L	Bidones Para Agua	Purificadores De Agua	Saquillos Control De Inundaciones	Otros (Detallar En Observaciones)
1	Azuay	50	0	0	0	0	0	0	0	5	5	95	3	32	0	0	0	0	0	0	0	0	0	0	56
2	Bolívar	112	239	0	0	16	30	0	0	0	5	55	0	17	0	10	0	0	0	0	0	0	0	0	194
3	Cañar	12	0	0	0	4	0	0	0	15	15	0	0	12	0	0	3	0	0	0	0	8	0	0	184
4	Carchi	31	0	0	0	24	0	0	0	36	9	0	0	16	0	0	7	0	0	0	1	0	0	0	32
5	Chimborazo	39	2	20	0	7	0	0	0	46	0	23	0	6	0	0	24	0	0	0	0	0	0	0	23
6	Cotopaxi	84	49	0	0	0	0	0	0	23	0	38	0	21	0	6	5	0	0	0	0	0	0	0	34
7	El Oro	35	78	0	0	0	0	0	0	111	111	0	0	0	0	0	0	0	0	0	0	0	22	0	222
8	Esmeraldas	525	3174	6	0	248	0	0	1023	525	1045	130	0	0	0	750	33	0	13	45	0	0	0	0	3281
9	Guayas	249	1036	0	0	160	0	51	65	3	18	287	0	140	2	98	10	0	0	0	0	0	0	0	53
10	Imbabura	112	29	0	0	139	0	0	0	38	38	0	0	13	0	0	11	0	0	0	0	0	0	0	76
11	Loja	32	0	0	0	0	0	0	0	45	40	0	0	25	0	0	0	0	0	0	0	0	28	0	135
12	Los Ríos	648	543	0	0	149	0	0	0	0	0	166	0	38	0	2	3	0	0	0	0	0	0	1000	0
13	Manabí	599	1150	0	0	559	0	0	90	160	369	0	0	84	0	670	171	8	0	0	0	405	0	0	3113
14	Morona Santiago	22	120	0	0	2	0	0	0	0	0	39	0	24	0	0	0	0	0	0	0	21	0	0	61
15	Napo	0	0	0	0	0	0	0	0	13	13	0	0	4	0	0	4	0	0	0	0	0	0	0	26
16	Pastaza	7	4	0	0	1	1	0	0	0	0	7	0	3	0	7	1	0	0	0	0	0	0	0	0
17	Pichincha	0	14	0	0	0	0	0	0	0	0	40	0	0	0	0	31	0	0	0	0	0	0	0	0
18	Santa Elena	5	97	0	4	34	0	0	60	0	0	80	0	45	0	0	0	1	0	0	0	0	0	0	2
19	Santo Domingo De Los Tsáchilas	6	30	0	0	42	0	0	135	0	161	0	0	197	0	36	7	0	0	0	0	0	0	0	122
20	Tungurahua	1	0	0	0	0	0	0	0	2	0	2	0	1	0	0	1	0	0	0	0	0	0	0	0
Suma total		2569	6565	26	4	1385	31	51	1373	1022	1829	962	3	678	2	1579	311	8	14	45	1	436	50	1000	7614

Fuente: Unidades de Monitoreo - SGR. 10/07/2023 11:00

(*) La información de la provincia de Esmeraldas está sujeta a variaciones debido a que continúan realizando la entrega de Asistencia Humanitaria.

Secretaría de Gestión de Riesgos

Dirección: CIS ECU 9-1-1, Av. Samborondón, Km 0,5
 Código postal: 092302 / Samborondón-Ecuador
 Teléfono: +593-4-259 3500
 www.gestionderiesgos.gob.ec

En cumplimiento al Decreto Ejecutivo N°. 316 de fecha 6 de enero de 2022, donde se crea el “Bono de contingencia para personas afectadas por eventos de origen natural o antrópico”, la Secretaría de Gestión de Riesgos ha solicitado al MIES se active el Bono de Contingencia para personas damnificadas por la época lluviosa conforme al levantamiento EVIN, como se detalla a continuación:

Nro.	Provincia	Cantón	Aluvión	Colapso Estructural	Deslizamiento	Inundación	Vendaval	Nro. De Bonos Solicitados
1	Bolívar	Caluma	0	0	0	1	0	1
		San Miguel	0	0	1	0	0	1
2	Carchi	Espejo	0	0	1	0	0	1
		Tulcán	0	1	0	0	0	2
3	El Oro	El Guabo	0	0	0	0	0	30
		Machala	0	0	0	0	0	154
		Pasaje	0	0	0	0	0	60
		Portovelo	0	0	0	6	0	6
		Santa Rosa	0	0	0	54	0	67
4	Guayas	Alfredo Baquerizo Moreno (Luján)	0	0	0	150	0	150
		Balzar	0	0	0	85	0	85
		Colimes	0	0	0	220	0	220
		El Empalme	0	0	0	0	4	4
		Guayaquil	0	0	0	0	0	195
		Milagro	0	0	0	297	0	297
		Naranjal	0	0	0	0	0	60
		Pedro Carbo	0	0	0	0	7	7
Playas	0	0	0	100	0	100		
Samborondón	0	0	0	72	0	72		
5	Imbabura	Cotacachi	4	0	0	0	0	4
		Ibarra	0	1	1	0	0	2
6	Loja	Chaguarpamba	0	0	0	27	0	27
		Puyango	0	0	0	27	0	27
7	Los Ríos	*Baba	0	0	0	1046	0	1046
		*Babahoyo	0	0	0	558	0	558
		Montalvo	0	0	0	363	0	363
		Quevedo	0	0	0	176	0	176
		Quinsaloma	0	0	0	92	0	92
		Valencia	0	0	0	300	0	300
		Vinces	0	0	0	366	0	366
8	Manabí	Bolívar	0	0	28	0	0	28
		Chone	0	0	0	39	0	39
		Jipijapa	0	0	0	4	0	4
		Pedernales	0	0	0	16	0	16
		Sucre	0	0	0	9	0	9
9	Santa Elena	Salinas	0	0	0	124	0	124
10	Santo Domingo De Los Tsáchilas	Santo Domingo	0	0	0	113	0	113
11	Sucumbíos	Sucumbíos	0	0	0	0	0	1
Suma total			4	2	31	4245	11	4807

Fuente: Unidades de Monitoreo – SNDGR. 10/07/2023 11:00

*Se ha reportado mediante informe técnico de Bono Personas afectadas/ damnificadas eventos naturales y/o Antrópicos de UPREA CZ 5-8 una disminución en los cantones de Babahoyo (6) y Baba (2).

Secretaría de Gestión de Riesgos

Dirección: CIS ECU 9-1-1, Av. Samborondón, Km 0,5
 Código postal: 092302 / Samborondón-Ecuador
 Teléfono: +593-4-259 3500
 www.gestionderiesgos.gob.ec



A continuación, se reporta asistencia humanitaria entregada por el SNDGR:

Nro	Provincia	Kit. Complementario De Alimentos (15 Días -4 Pq)	Kit. De Primera Respuesta (Kprh) Para 3 Días	Raciones Alimenticias 24 Horas	Refrigerio	De Aseo Personal	Kit. De Vestir	Pañal Bebé	Toallas De Baño	Botas De Caucho (Par)	Camas	Cajillas/ Frazadas	Coldrones	Kit. De Dormir	Kit. De Cocina	Kit. De Vajilla	Cocinetas	Mosquiteras, Redes De Cama	Kit. De Limpieza (Albergue)	Kit. Complementario De Albergue Temporal	Kit. Menaje De Cocina Comunitario Para AT	Agua En Recipientes No Retornable (Gal)	Agua Distribuida En Tanqueros Gal (Potable)	Tanque De 2000 L	Bidones Para Agua	Saqueos Control De Inundaciones	Láminas De Zinc	Techo De Eternit	Carpas	Clavos Lb.	Lonas O Plástico De Techo	Cemento	Kit. Escolar	Otros (Detallar En Observaciones)		
1	Azuay	0	0	0	0	0	0	0	0	0	0	0	0	0	0	0	0	0	0	0	0	0	0	0	0	0	0	0	0	0	0	0	0	0	2	
2	Bolívar	0	133	0	79	542	0	0	0	30	0	0	2	0	16	4	14	0	0	0	0	583	0	0	0	0	0	0	0	0	0	0	0	0	0	429
3	Carchi	1	0	0	0	2	1	0	0	0	2	0	12	0	0	0	0	0	0	0	0	0	57040	0	0	0	0	20	0	0	0	0	0	0	24	
4	Chimborazo	14	5	0	0	0	0	0	0	0	1	62	29	3	0	5	1	0	2	1	1	0	0	0	0	0	0	0	0	0	0	0	0	0	25	
5	Cotopaxi	40	1	0	0	0	1	0	0	0	0	0	3	0	0	0	1	0	2	0	0	0	0	0	0	0	0	0	0	0	0	0	0	0	14	
6	Esmeraldas	33	13	70	4677	540	2583	0	0	0	0	42	6	0	0	0	0	0	0	0	0	1327	2062716	0	0	0	0	0	0	0	0	0	0	0	9837	
7	Guayas	50	3910	521	150	68	0	0	12	143	0	410	102	35	7	1	0	11	134	0	0	500	0	60	5000	117	0	1	0	14	5	0	1777			
8	Imbabura	85	0	0	0	38	41	4	0	0	0	4	3	0	0	0	0	0	0	0	0	35	66000	0	0	0	0	0	0	0	0	0	0	7	59	
9	Los Ríos	432	2679	96	0	7	118	0	0	0	0	0	0	11	0	25	0	0	0	0	0	941	0	0	10400	36	0	0	0	0	0	0	0	214		
10	Manabí	42	0	0	0	11	0	0	0	0	15	0	58	0	7	0	45	0	0	0	0	0	0	14	0	0	0	0	0	0	0	0	127			
11	Morona Santiago	0	0	5	0	0	5	0	0	0	0	5	5	0	0	0	0	0	0	0	0	0	0	0	0	100	0	0	24	0	0	0	0			
12	Napo	8	2	0	0	0	3	0	0	0	0	0	0	2	0	1	0	0	0	0	0	0	0	0	0	0	0	0	0	0	0	0	0	0		
13	Pastaza	0	8	0	0	0	0	0	0	0	0	0	0	0	1	0	0	0	1	0	0	0	0	0	0	0	0	0	0	0	0	0	0	0		
14	Pichincha	156	20	89	0	135	348	0	45	0	0	92	2	73	77	0	0	0	55	0	2	0	133483	0	0	0	0	0	0	0	0	0	4	12		
15	Santa Elena	0	0	656	0	0	0	0	0	0	0	0	0	0	0	0	0	0	0	0	0	0	0	0	0	0	0	0	0	0	0	0	0	0	0	
16	Santo Domingo De Los Tsáchilas	30	92	99	0	347	0	0	1	0	141	5	186	7	2	197	0	276	7	0	0	0	8	2	0	0	0	0	0	0	0	0	0	599		
17	Tungurahua	0	0	0	0	0	0	0	0	0	0	2	0	0	0	0	0	0	0	0	0	0	0	0	0	0	0	0	0	0	0	0	0	0	1	
Suma Total		891	6863	1536	4827	1227	3642	4	58	173	159	625	405	131	103	241	15	334	199	1	3	3386	2319247	2	74	15400	253	20	1	24	14	5	11	13120		

Fuente: Unidades de Monitoreo - SNDGR, 10/07/2023 11:00

(*) La información de la provincia de Esmeraldas está sujeta a variaciones debido a que las instituciones del SNDGR continúan realizando la entrega de Asistencia Humanitaria.

8. Declaratorias de Alerta y emergencia vigentes:

Desde el 01/01/2023 hasta la presente fecha se han declarado en emergencia los siguientes cantones:

Fecha de declaratoria	Provincia	Cantón	Fecha de Cierre	Observación
08/06/2023	Esmeraldas	Todos	07/08/2023	MTOP, mediante resolución Nro. MTOP-MTOP-2023-0014-R, resolvió declarar en emergencia vial a la provincia de Esmeraldas, toda vez que existen las justificaciones técnicas y jurídicas expuestas en el informe remitido por la Dirección de Transporte y Obras Públicas Distrital de Esmeraldas, en virtud del daño causado a la red vial estatal en dicha provincia.
06/06/2023	Carchi	Tulcán	06/08/2023	Declarar en emergencia al GADM de Tulcán por el lapso de 60 días, a fin de intervenir y controlar de forma inmediata la situación inminente por Época Lluviosa, el mismo que está afectando a varias viviendas y obra pública de las Ciudadela Padre Carlos de la Vega y San Luis, de conformidad con los informes de las áreas técnicas correspondientes.
04/06/2023	Esmeraldas	Muisne	07/08/2023	Declarar en situación de emergencia al cantón Muisne; con la finalidad de prevenir, mitigar y resolver los eventos naturales que ponen en inminente peligro a la población y a la obra pública, conforme a los informes emitidos por los entes técnicos del Municipio de Muisne, en coordinación con la Secretaría Nacional de Gestión de Riesgos. De persistir la emergencia, la presente resolución se ampliará hasta la solución definitiva.
01/06/2023	Esmeraldas	Esmeraldas	01/08/2023	Declarar en emergencia al Gobierno Autónomo Descentralizado Municipal del cantón Esmeraldas, por un término de 60 (sesenta) días, con el propósito de contratar los bienes, servicios y obras necesarias derivadas para superar el "Fuerte Estación Invernal" por los efectos de las lluvias por el fenómeno del niño, con la finalidad de desarrollar las acciones preventivas, protectoras y reductoras del riesgo que precautelen la vida de las personas, protejan los recursos, infraestructuras, bienes, servicios y otros que corresponden a nuestras competencias, así como las acciones preparatorias para fortalecer la capacidad de respuesta ante los impactos provocados, en amparo a lo establecido la Resolución Nº SGR-156-2023 del 15 de mayo de 2023 emitida por la Secretaría Nacional de Gestión de Riesgos y el informe de la dirección de Gestión de Riesgos del GADMCE.
26/05/2023	Bolívar	Guaranda	26/07/2023	Declarar la emergencia institucional en el Gobierno Autónomo Descentralizado de la provincia de Bolívar, para atender principalmente a los sectores que aparecen en los informes remitidos por las Direcciones de Vialidad y de Gestión Ambiental y Riesgos, y los que posteriormente se ocasionen.
26/05/2023	Bolívar	Caluma	26/07/2023	Declarar la situación de EMERGENCIA AL GOBIERNO AUTÓNOMO DESCENTRALIZADO MUNICIPAL DEL CANTÓN CALUMA, debido a las fuertes precipitaciones acontecidas en el territorio de la jurisdicción cantonal la noche del día miércoles 24 y madrugada del día jueves 25 de mayo de 2023, a fin de intervenir y controlar de forma inmediata la situación producida por el desbordamiento del río Caluma.

• Declaratorias de alerta relacionados a la época lluviosa:

No	Provincia	Cantón	Eventos peligrosos	Nivel de alerta	Vigencia
1	Manabí	Santa Ana	Movimientos en masa en: La Vainilla y La Laguna, ubicadas en la parroquia Honorato Vásquez.	Amarilla	23/05/2023
2	--	--	Fenómeno El Niño: Oscilación del Sur (ENOS), en los territorios ubicados a una altitud igual y menor a 1500 msnm, que comprende 17 provincias (Azuay, Bolívar, Cañar, Carchi, Chimborazo, Cotopaxi, El Oro, Esmeraldas, Guayas, Imbabura, Loja, Los Ríos, Manabí, Pichincha, Santa Elena, Santo Domingo de los Tsáchilas y Galápagos), 143 cantones y 489 parroquias.	Amarilla	15/05/2023
3	Manabí	Sucre	Movimientos en masa: en el sector Astillero, de la parroquia Bahía de Caráquez	Amarilla	10/04/2023

Secretaría de Gestión de Riesgos

Dirección: CIS ECU 9-1-1, Av. Samborondón, Km 0,5
Código postal: 092302 / Samborondón-Ecuador
Teléfono: +593-4-259 3500
www.gestionderiesgos.gob.ec

No	Provincia	Cantón	Eventos peligrosos	Nivel de alerta	Vigencia
4	Chimborazo	Alausí	Movimientos en masa: sector Casual y los barrios: La Esperanza, Control Norte, Nueva Alausí, Pircapamba y Bua	Naranja	10/04/2023
5	Chimborazo	Alausí	Movimientos en masa: sectores Pasán y Namza Chico Parroquia: Huigra	Naranja	09/04/2023
6	Azuay	Santa Isabel	Movimientos en masa: Ciudadela La Cría	Naranja	06/04/2023
7	Manabí	Portoviejo	Movimientos en masa: Ciudadela Fátima	Naranja	03/04/2023
8	Cañar	Cañar	Movimientos en masa: sector Cuchucún comunidades: Quilloac, Cruz Loma y Cuchucún	Amarilla	31/03/2023

9. COE activados, casos representativos y acciones de respuesta

Por lluvias desde el 01/01/2023 hasta la presente fecha se han activado los siguientes COE:

COE Cantonales (63)

No.	Provincia	Cantón	Fecha de activación
1	Esmeraldas	Muisne	04/06/2023
2	Esmeraldas	Quinindé	04/06/2023
3	Esmeraldas	Atacames	04/06/2023
4	Esmeraldas	Esmeraldas	04/06/2023
5	Los Ríos	Quinsaloma	25/05/2023
6	Bolívar	Caluma	25/05/2023
7	Bolívar	Echeandía	25/05/2023
8	Bolívar	Las Naves	25/05/2023
9	Bolívar	Guaranda	25/05/2023
10	El Oro	Guabo	24/05/2023
11	Guayas	Balao	23/05/2023
12	Loja	Puyango	29/04/2023
13	Imbabura	Ibarra	25/04/2023
14	Morona Santiago	Limón Indanza	24/04/2023
15	Pichincha	Mejía	23/04/2023
16	Guayas	Santa Lucía	22/04/2023
17	Guayas	Salitre	19/04/2023
18	Guayas	Colimes	19/04/2023
19	Manabí	Pichincha	21/04/2023
20	Esmeraldas	Esmeraldas	19/04/2023
21	Guayas	Palestina	18/04/2023
22	Los Ríos	Vinces	18/04/2023
23	Esmeraldas	Quinindé	17/04/2023
24	Galápagos	San Cristóbal	17/04/2023
25	Pichincha	Puerto Quito	16/04/2023
26	Loja	Zapotillo	17/04/2023
27	Azuay	Girón	11/04/2023
28	Santa Elena	La Libertad	10/04/2023
29	Pichincha	Pedro Moncayo	08/04/2023
30	Guayas	Grál. Antonio Elizalde (Bucay)	06/04/2023
31	Manabí	Portoviejo	31/03/2023

COE Provinciales (15)

No.	Provincia	Fecha de activación
1	Morona Santiago	27/04/2023
2	Carchi	26/04/2023
3	Pichincha	26/04/2023
4	Imbabura	25/04/2023
5	Esmeraldas	19/04/2023
6	Loja	17/04/2023
7	Cañar	01/04/2023
8	Bolívar	20/03/2023
9	S.D. de los Tsáchilas	18/03/2023
10	Guayas	10/03/2023
11	Los Ríos	1/03/2023
12	Manabí	24/02/2023
13	Chimborazo	23/02/2023
14	Napo	22/02/2023
15	Santa Elena	21/02/2023

Adicional a los COE antes mencionados, se encuentra activado el COE Cantonal de Alausí por eventos de movimientos en masa en la zona declarada en alerta **naranja**, por movimientos en masa en el área de 214 hectáreas, que comprende el sector Casual, los barrios: La Esperanza, Control Norte, Nueva Alausí, Pircapamba y Bua, del cantón Alausí, provincia de Chimborazo; considerando la continuidad de las grietas; el ingreso de agua a la masa de sedimentos deslizada tanto por las lluvias como por el colapso de la infraestructura vial y sanitaria; el carácter del evento activo con afectación inminente a la población e infraestructura, según la resolución Nro. SGR- 111-2023 del 10 de abril de 2023.

Entre los casos más relevantes ocurridos durante los últimos 15 días podemos mencionar los siguientes:

Zona 1

- **Esmeraldas / Muisne / parroquias San Francisco y San Gregorio /varios sectores**, el 09/07/2023, a causa de las lluvias, se generó la inundación ocasionando las siguientes afectaciones:
 - 10 viviendas ubicadas en zonas rurales están sin el servicio de energía eléctrica.
 - 2 bienes públicos afectados (Subestación Eléctrica y Alimentador de Distribución Primaria de CNEL).
 UGR Muisne continúa levantando información, además CNEL informó que, los trabajos de rehabilitación del alimentador de distribución primaria concluirán el 11/07/2023.
- **Esmeraldas / Muisne / Salima, Chamanga, Daule (E-15)**, a causa de las lluvias registradas en la noche del 09/07/2023, se produjo el socavamiento de un tramo vial de primer orden, lo que ocasionó las siguientes afectaciones:

Secretaría de Gestión de Riesgos

Dirección: CIS ECU 9-1-1, Av. Samborondón, Km 0,5
 Código postal: 092302 / Samborondón-Ecuador
 Teléfono: +593-4-259 3500
 www.gestionderiesgos.gob.ec

- 14 metros lineales de vía destruida (la vía se encuentra **cerrada** al tránsito vehicular, las parroquias de Salima y Chamanga se encuentran incomunicadas)
- 1 bien público destruido (alcantarilla).
- 1 bien privado destruido (motocicleta)

UGR Muisne continúa levantando información, MTOP gestiona las tareas respectivas para reponer el alcantarillado además de inspeccionar la zona afectada.

Zona 3

- **Tungurahua / Baños de Agua Santa / Ulba/ Agoyán, vía Baños - Puyo [E-30]**, el 27/06/2023, a las precipitaciones registradas, se produjo un socavamiento que afecta parcialmente la vía de primer orden, MTOP realizará una inspección. Se recomienda circular con precaución. Posterior a la inspección realizada por MTOP, se determinó el **cierre parcial** de la vía.

Las afectaciones son las siguientes:

- 30 m. de vía afectada

MTOP realizó una inspección técnica y realizará retiro de guardavías al igual que la apertura de trocha para evaluación técnica.

SGR monitorea el evento.

- **Pastaza / Arajuno /Arajuno/ Boano. Ref. entrada a la Unidad Educativa Chiliurco, vía Arajuno – Siguacocha**, a causa de las lluvias registradas el 25/06/2023, se produjo un socavamiento que **afecta parcialmente la vía** de tercer orden.

- 27 metros lineales de vía

UGR GAD Arajuno confirmó el evento y realiza una evaluación técnica.

SGR monitorea el evento y coordina con OOPP GAD Provincial la reparación de la vía.

Zona 5

- **Los Ríos / Babahoyo / Febres Cordero / Recinto Isla María**. Debido a las lluvias suscitadas la madrugada del 10/07/2023, se reportó el desbordamiento del río Las Juntas, ocasionando las siguientes afectaciones:

- 5 viviendas afectadas
- 5 familias afectadas (20 personas)

UGR Babahoyo inspeccionará el lugar y realizará el levantamiento de información.

- **Los Ríos / Ventanas / Zapotal / Puente Zapotal – vía 1er orden**, debido a las lluvias suscitadas en la madrugada en el cantón el 28/06/2023, se reportó un socavamiento en un 1 Puente de una vía de 1er orden, misma que conecta a Zapotal con la Cabecera Parroquial de Zapotal Viejo, actualmente la vía se encuentra parcialmente habilitada al tránsito vehicular.

- 1 bien público afectado (puente)
- 3 metros lineales

Teniente Política de Zapotal realizó verificación de novedades el 28/06/2023.

Se coordina con UGR Ventanas y Prefectura la atención del evento.

Mapa de afectación por Época Lluviosa – eventos de mayor impacto en los últimos 15 días

Mapa de impacto - Detalle de eventos de mayor impacto en los últimos 15 días

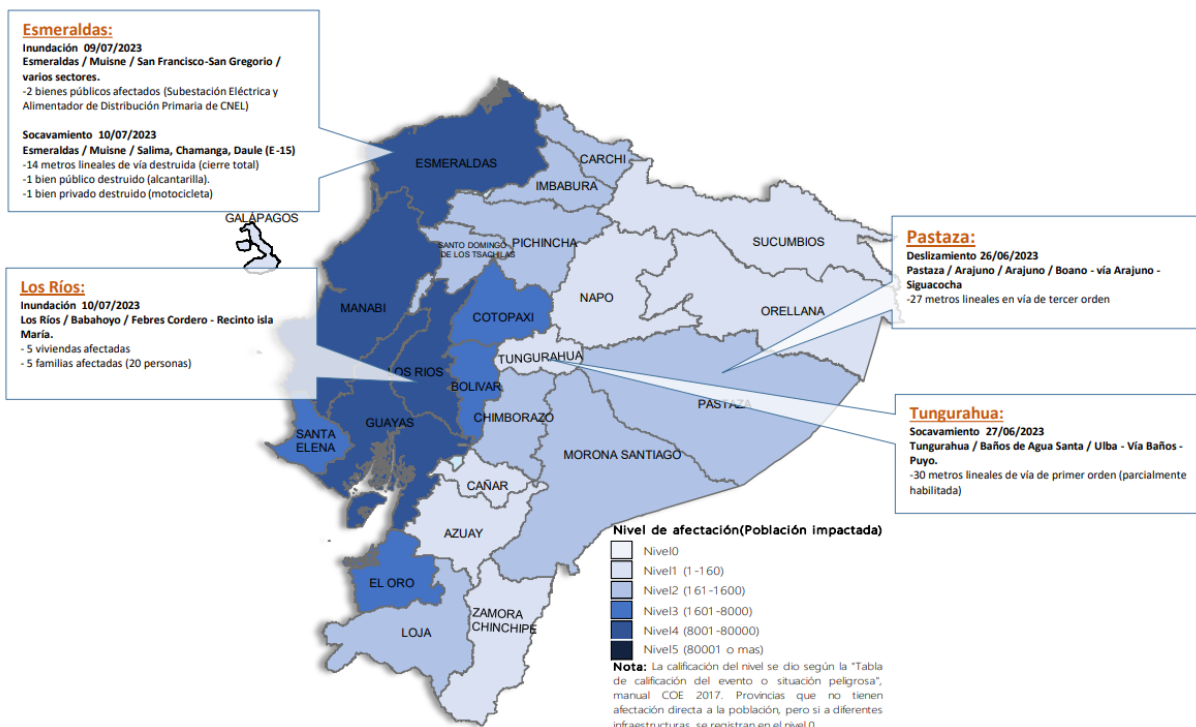

SitRep generado por la Dirección de Monitoreo de Eventos Adversos de la Secretaría de Gestión de Riesgos.

SitRep elaborado por:

Nombre: Javier Revelo - Analista de Monitoreo
 Correo electrónico: segundo.revelo@gestionderiesgos.gob.ec
 Teléfono: 042593500 ext. 1630
 Para ser agregado o removido de esta lista de SitRep, por favor envíe un correo electrónico a sala.nacional@gestionderiesgos.gob.ec
 Para más información, visite nuestro sitio Web: <https://www.gestionderiesgos.gob.ec/informes-de-situacion-actual-por-eventos-adversos-ecuador/>

SitRep aprobado por:

Nombre: Mariana Quispillo - Director de Monitoreo de Eventos Adversos
 Correo electrónico: director.monitoreo@gestionderiesgos.gob.ec
 Teléfono: 042593500 ext. 1960

Secretaría de Gestión de Riesgos

Dirección: CIS ECU 9-1-1, Av. Samborondón, Km 0,5
 Código postal: 092302 / Samborondón-Ecuador
 Teléfono: +593-4-259 3500
www.gestionderiesgos.gob.ec

