



AFFECTACIONES POR ÉPOCA LLUVIOSA EN EL ECUADOR

Inicio 01/01/2023 - Corte del 12/07/2023 16:00. En referencia al SITREP N° 111



Desde el 01 de enero de 2023 hasta la fecha, en 195 cantones, se han registrado 2.578 eventos peligrosos por lluvias.

Las provincias con mayores afectaciones a la población son: Guayas, Los Ríos, Esmeraldas, Manabí, Santa Elena, Bolívar, Cotopaxi, El Oro, Santo Domingo de Los Tsáchilas, Imbabura, Pichincha y Loja.

Resumen de afectaciones

	Personas fallecidas	37
	Personas damnificadas	5592
	Familias damnificadas	1820
	Personas afectadas	134087
	Familias afectadas	36312
	Viviendas afectadas	27439
	Viviendas destruidas	620
	Centros de salud afectados	61
	Unidades educativas impactadas	1216
	con daño funcional	924
	con daño estructural	292
	Cultivos afectados	16135
	Cultivos perdidos	17817
	Kilómetros de vía afectadas	92,87

Mapa de impacto - Detalle de eventos de mayor impacto en los últimos 15 días

Esmeraldas:

Inundación 09/07/2023
Esmeraldas / Muisne / varias parroquias / varios sectores.
Parroquia Cabo San Francisco:
10 % del servicio de energía eléctrica afectado.
2 bienes públicos afectados (Subestación Eléctrica y Alimentador de Distribución Primaria de CNEL).
Parroquia Quingue:
1 vivienda afectada
1 familia afectada
Parroquia San Gregorio:
100% de energía afectado
Parroquias Muisne y Salima, con calles inundadas.

Socavamiento 10/07/2023
Esmeraldas / Muisne / Salima, Chamanga, Daule (E-15)
-14 metros lineales de vía destruida (cierre total)
-1 bien público destruido (alcantarilla).
-1 bien privado destruido (motocicleta)

Manabí:

Inundación 12/07/2023
Manabí / Flavio Alfaro / Flavio Alfaro - varios sectores
- 1000 familias afectadas (Dato preliminar)
- 4 Unidades Educativas (U.E. Pablo Zamora, U.E. María Eugenia Durán, U.E. Flavio Alfaro y U.E. Cenepa)
- 1 Establecimiento de Salud (C.S. Flavio Alfaro)
- 5 familias afectadas (15 personas)

Inundación 12/07/2023
Manabí / Chone / Convento / Zona Centro de Convento.
- 9 viviendas afectadas
- 9 familias afectadas (20 personas)

Inundación 10/07/2023
Manabí / Flavio Alfaro / Flavio Alfaro - Facundo
- 5 viviendas afectadas
- 5 familias afectadas (15 personas)

GALÁPAGOS

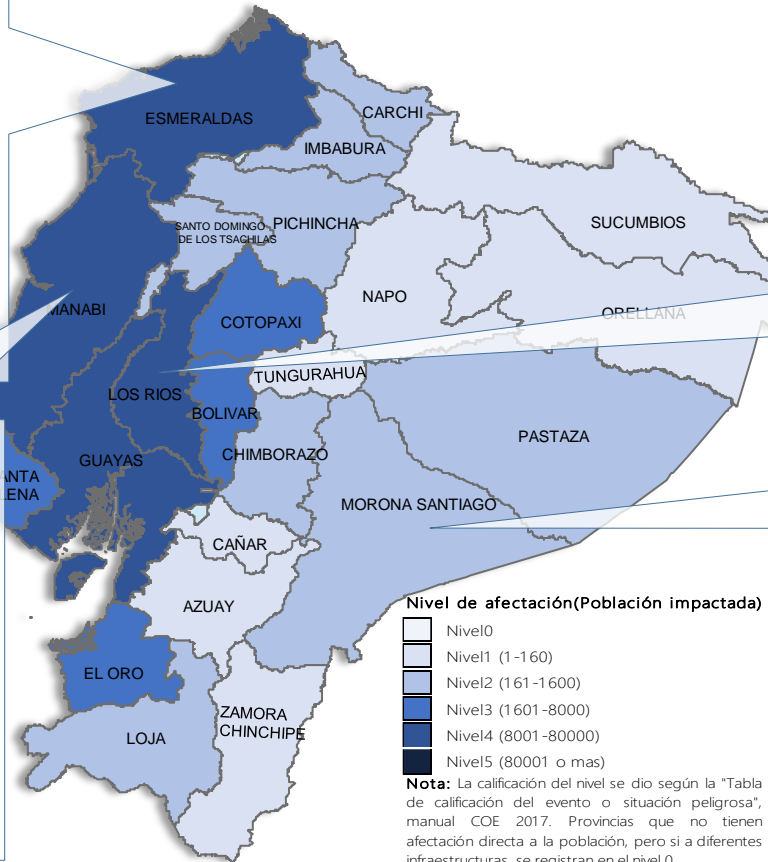

Nivel de afectación (Población impactada)

	Nivel0
	Nivel1 (1-160)
	Nivel2 (161-1600)
	Nivel3 (1601-8000)
	Nivel4 (8001-80000)
	Nivel5 (80001 o mas)

Nota: La calificación del nivel se dio según la "Tabla de calificación del evento o situación peligrosa", manual COE 2017. Provincias que no tienen afectación directa a la población, pero sí a diferentes infraestructuras, se registran en el nivel 0.

Los Ríos:

Inundación 10/07/2023
Los Ríos / Babahoyo / Febres Cordero - Recinto isla María.
- 5 viviendas afectadas
- 5 familias afectadas (20 personas)
- 1 bien privado afectado (Iglesia)

Morona Santiago:

Deslizamiento 09/07/2023
Morona Santiago / Santiago / Copal / La Libertad, vía Méndez - Guarumales (E40)
- 160 metros lineales de vía de primer orden (parcialmente habilitada)

Por lluvias desde el 01/01/2023 hasta la presente fecha se han activado 63 COE Cantonales: Muisne, Quinde, Atacames, Esmeraldas, Quinsaloma, Caluma, Echeandía, Las Naves, Guaranda, Guabo, Puyango, Ibarra, Limón Indanza, Mejía, Salitre, Santa Lucía, Colimes, Pichincha, Esmeraldas, Palestina, Vinces, Quindé, San Cristóbal, Puerto Quito, Zapotillo, Girón, La Libertad, Pedro Moncayo, Gral. Antonio Elizalde (Bucay), Portoviejo, Olmedo, Jaramijó, San Pedro de Huaca, Santa Rosa, San Vicente, Guayaquil, Naranjal, La Concordia, La Maná, Balao, Sucre, Portovelo, Juján, San Miguel, La Troncal, Milagro, Yahuachi, El Triunfo, Simón Bolívar, Chillanes, Chone, El Chaco, Salinas, Playas, Pindal, Babahoyo, Jipijapa, Pallatanga, Santa Elena, Chaguarpamba, Montalvo, Mira y Nangaritza. También 15 COE Provinciales: Morona Santiago, Carchi, Pichincha, Imbabura, Esmeraldas, Loja, Cañar, Bolívar, Santo Domingo De Los Tsáchilas, Los Ríos, Guayas, Manabí,



Secretaría de Gestión de Riesgos



AFECTACIONES POR ÉPOCA LLUVIOSA EN EL ECUADOR

Inicio 01/01/2023 - Corte del 12/07/2023 16:00. En referencia al SITREP N° 111



Resumen de afectaciones por provincia



Personas Damnificadas	Personas Afectadas	Personas Fallecidas	Viviendas Afectadas	Metros de vías afectadas	Cultivos Afectados	Cultivos Perdidos	
Guayas	266	47.529	2	8.284	1.280	2.687,00	13.438,00
Los Ríos	100	32.144	2	7.796	15.530	2.971,00	1.065,00
Esmeraldas	4.348	20.515	3	5.799	8.030	2.164,00	695,00
Manabí	238	12.132	5	2.905	2.710	5.900,00	1.140,00
Santa Elena	65	6.667	0	602	470	284,00	207,00
Bolívar	76	4.382	1	255	24.860	609,00	771,00
Cotopaxi	26	2.838	0	37	4.910	320,00	184,00
El Oro	174	2.178	0	678	2.070	788,00	42,00
Santo Domingo de los Tsáchilas	34	1.490	0	280	810	72,00	10,00
Imbabura	24	826	2	180	8.920	9,00	20,00
Pichincha	21	807	10	276	6.380	0,00	6,00
Chimborazo	2	696	4	73	3.020	145,00	70,00
Loja	187	631	0	98	1.520	117,00	32,00
Morona Santiago	14	348	3	24	4.080	42,00	80,00
Pastaza	2	281	0	3	340	0,00	7,00
Carchi	3	193	3	44	1.300	0,00	0,00
Napo	3	156	1	22	1.620	0,00	0,00
Azuay	5	140	1	20	3.170	0,00	0,00
Zamora Chinchipe	0	78	0	28	330	0,00	0,00
Cañar	4	34	0	7	540	0,00	0,00
Orellana	0	10	0	3	170	0,00	0,00
Galápagos	0	6	0	2	0	0,00	0,00
Tungurahua	0	4	0	5	310	0,00	0,00
Sucumbíos	0	2	0	0	80	28,00	46,00

Asistencia Humanitaria Entregada

Desde el 01 de enero de 2023 hasta la fecha, la Secretaría de Gestión de Riesgos para la atención por evento provocados por la época lluviosa ha entregado la siguiente asistencia humanitaria

Nro.	Provincia	(Kil Compendio de Alimentos (5 Días - 4 Per) Para 3 Días)	(Kil De Primer Resposta (Kg)) Para 3 Días	Alimentos Aumentados 24 Horas	Café/Pan	De Aseo Personal	Trojes De Baño	Botas De Caucho (Par)	Camas	Colegas /Frazados	Cobertores	(Kil De Dormir	(Kil De Cocina	(Kil De Vigilia	Comidas	Muequitas, lodos De Cama	(Kil De Limpieza (Albergue)	(Kil Compendio De Alimentos (5 Días - 4 Per) Para 3 Días)	(Kil Mueque De Cocina Comunicacion Para AT	Alimentos Distribuidos No Identificable (Kg)	Alimentos Distribuidos En Temporales (Kg) (Privado)	Tanque De 2000 L	Botones Para Agua	Sapillos Control De Inundaciones	Jarros De Zinc	Retos De Hierro	Camas	Casas Lib.	Lunas O Plástico De Reto	Cemento	(Kil Escor	Otros (Quedar En Observacion)		
1	Azuay	50	119	0	0	0	0	0	0	0	0	0	0	0	0	0	0	0	0	0	0	0	0	0	0	0	0	0	0	0	0	0	0	
2	Bolívar	12	29	0	0	0	0	0	0	0	0	0	0	0	0	0	0	0	0	0	0	0	0	0	0	0	0	0	0	0	0	0	0	
3	Cañar	12	29	0	0	0	0	0	0	0	0	0	0	0	0	0	0	0	0	0	0	0	0	0	0	0	0	0	0	0	0	0	0	
4	Carchi	31	0	0	0	0	0	0	0	0	0	0	0	0	0	0	0	0	0	0	0	0	0	0	0	0	0	0	0	0	0	0	0	
5	Chimborazo	39	0	0	0	0	0	0	0	0	0	0	0	0	0	0	0	0	0	0	0	0	0	0	0	0	0	0	0	0	0	0	0	
6	Cotopaxi	84	49	0	0	0	0	0	0	0	0	0	0	0	0	0	0	0	0	0	0	0	0	0	0	0	0	0	0	0	0	0	0	
7	El Oro	35	78	0	0	0	0	0	0	0	0	0	0	0	0	0	0	0	0	0	0	0	0	0	0	0	0	0	0	0	0	0	0	
8	Esmeraldas	531	3174	0	0	248	0	0	1023	525	1045	130	0	0	0	750	33	0	13	45	0	0	0	0	0	0	0	0	0	0	0	0	0	
9	Guayas	249	1036	0	0	160	0	51	65	3	18	287	0	0	0	98	10	0	0	0	0	0	0	0	0	0	0	0	0	0	0	0	0	
10	Imbabura	112	29	0	0	139	0	0	0	38	38	0	0	0	0	0	0	0	0	0	0	0	0	0	0	0	0	0	0	0	0	0	0	
11	Loja	32	0	0	0	0	0	0	0	45	40	0	0	0	0	0	0	0	0	0	0	0	0	0	0	0	0	0	0	0	0	0	0	
12	Los Ríos	648	543	0	0	149	0	0	0	0	0	0	166	0	0	0	0	0	0	0	0	0	0	0	0	0	0	0	0	0	0	0	0	
13	Manabí	599	1150	0	0	559	0	90	160	369	0	0	0	0	0	670	171	0	0	0	0	0	0	0	0	0	0	0	0	0	0	0	0	
14	Morona Santiago	22	120	0	0	2	0	0	0	0	0	0	0	0	0	0	0	0	0	0	0	0	0	0	0	0	0	0	0	0	0	0	0	
15	Napo	7	0	0	0	0	0	0	0	13	13	0	0	0	0	0	0	0	0	0	0	0	0	0	0	0	0	0	0	0	0	0	0	
16	Pastaza	4	0	0	0	0	0	0	0	0	0	0	0	0	0	0	0	0	0	0	0	0	0	0	0	0	0	0	0	0	0	0	0	
17	Pichincha	7	0	0	0	0	0	0	0	0	0	0	0	0	0	0	0	0	0	0	0	0	0	0	0	0	0	0	0	0	0	0	0	
18	Santa Elena	5	97	0	0	4	0	0	0	60	0	0	0	0	0	0	0	0	0	0	0	0	0	0	0	0	0	0	0	0	0	0	0	
19	Santo Domingo De Los Tsáchilas	6	30	0	0	42	0	0	0	135	0	0	0	0	0	0	0	0	0	0	0	0	0	0	0	0	0	0	0	0	0	0	0	
20	Tungurahua	1	0	0	0	0	0	0	0	0	0	0	0	0	0	0	0	0	0	0	0	0	0	0	0	0	0	0	0	0	0	0	0	0
Suma total		2575	6565	20	4	1345	31	51	1173	1022	1829	962	3	0	678	2	0	1579	311	8	14	45	1	0	0	0	0	0	0	0	0	0	0	0

Desde el 01 de enero de 2023 hasta la fecha, las Instituciones del Sistema Nacional Descentralizado de Gestión de Riesgos para la atención por evento provocados por la época lluviosa ha entregado la siguiente asistencia humanitaria

Nro	Provincia	(Kil Compendio De Alimentos (5 Días - 4 Per) Para 3 Días)	(Kil De Primer Resposta (Kg)) Para 3 Días	Alimentos Aumentados 24 Horas	Retorno	De Aseo Personal	(Kil De Baño	Botas De Caucho (Par)	Camas	Colegas /Frazados	Cobertores	(Kil De Dormir	(Kil De Cocina	(Kil De Vigilia	Comidas	Muequitas, lodos De Cama	(Kil De Limpieza (Albergue)	(Kil Compendio De Alimentos (5 Días - 4 Per) Para 3 Días)	(Kil Mueque De Cocina Comunicacion Para AT	Alimentos Distribuidos No Identificable (Kg)	Alimentos Distribuidos En Temporales (Kg) (Privado)	Tanque De 2000 L	Botones Para Agua	Sapillos Control De Inundaciones	Jarros De Zinc	Retos De Hierro	Camas	Casas Lib.	Lunas O Plástico De Reto	Cemento	(Kil Escor	Otros (Quedar En Observacion)			
1	Azuay	0	0	0	0	0	0	0	0	0	0	0	0	0	0	0	0	0	0	0	0	0	0	0	0	0	0	0	0	0	0	0	0	0	
2	Bolívar	13	0	0	0	0	0	0	0	0	0	0	0	0	0	0	0	0	0	0	0	0	0	0	0	0	0	0	0	0	0	0	0	0	
3	Carchi	1	0	0	0	0	0	0	0	0	0	0	0	0	0	0	0	0	0	0	0	0	0	0	0	0	0	0	0	0	0	0	0	0	0
4	Chimborazo	14	0	0	0	0	0	0	0	0	0	0	0	0	0	0	0	0	0	0	0	0	0	0	0	0	0	0	0	0	0	0	0	0	0
5	Cotopaxi	40	1	0	0	0	0	0	0	0	0	0	0	0	0	0	0	0	0	0	0	0	0	0	0	0	0	0	0	0	0	0	0	0	0
6	Esmeraldas	33	13	70	4677	540	2583	0	0	0	0	0	0	0	0	0	0	0	0	0	0	0	0	0	0	0	0	0	0	0	0	0	0	0	0
7	Guayas	50	3910	521	150	68	0	0	12	143	0	410	102	35	7	1	11	134	0	0	500	0	0	0	0	0	0	0	0	0	0	0	0	0	0
8	Imbabura	85	0	0	0	38	41	4	0	4	3	0	0	0	0	0	0	0	0	0	0	0	0	0	0	0	0	0	0	0	0	0	0	0	0
9	Los Ríos	432	2679	96	0	7	118	0	0	0	0	0	11	0	25	0	0	0	0	0	0	0	0	0	0	0	0	0	0	0	0	0	0	0	0
10	Manabí	42	0	0	0	11	0	0	0	15	0	58	0	0	7	0	45	0	0	0	0	0	0	0	0	0	0	0	0	0	0	0	0	0	0
11	Morona Santiago	0	0	5	0	0	0	0	0	0	0	0	0	0	0	0	0	0	0	0	0	0	0	0	0	0	0	0	0	0	0	0	0	0	0
12	Napo	8	2	0	0	0	3	0	0	0	0	0	2	0	1	0	0	0	0	0	0	0	0	0	0	0	0	0	0	0	0	0	0	0	0
13	Pastaza	0	8	0	0	0	0	0	0	0	0	0	0	0	0	0	0	0	0	0	0	0	0	0	0	0	0	0	0	0	0	0	0	0	0
14	Pichincha	156	20	89	0	135	348	0	45	0	0	0	0	0	92	2	73	77	0	0	0	0	0	0	0	0	0	0	0	0	0	0	0	0	0
15	Santa Elena	0	0	656	0	0	0	0	0	0	0	0	0	0	0	0	0	0	0	0	0	0	0	0	0	0	0	0	0	0	0	0	0	0	0
16	Santo Domingo De Los Tsáchilas	30	92	99	0	347	0	0	1	0	141	5	186	7	2	197	0	276	7	0	0	0	0	0	0	0	0	0	0	0	0	0	0	0	0
17	Tungurahua	0	0	0	0	0	0	0	0	0	0	0	0	0	0	0	0	0	0	0	0	0	0	0	0	0	0	0	0	0	0	0	0	0	0
Suma Total		891	6863	1536	4827	1227	3642	4	58	173	159	625	405	131	103	241	15	334	199	1	3	3386	2319247	2	74	15400	253	20	1	24	14	5	11	13120	

Alojamientos temporales por época lluviosa

Nro.	PROVINCIA	CANTÓN	PARROQUIA	NOMBRE DEL SITIO DE ALOJAMIENTO TEMPORAL	PERSONAS EN ALOJAMIENTOS TEMPORALES	FAMILIAS EN ALOJAMIENTOS TEMPORALES
1	Azuay	Santa Isabel	Santa Isabel	Centro Comunitario de San Isidro	111	39
2				Unidad Educativa Alfonso Quiñonez George	280	79
3				Unidad Educativa Cam		