

**SitRep No. 83 – Deslizamiento Casual - Alausí**

INFORME DE SITUACIÓN NACIONAL

Este Informe cubre el período desde las 22:00 del 26.03.2023 a las 15:00 del 17.06.2023.

El próximo SITREP será emitido en las próximas 24 horas o en caso de generarse nueva información relevante.

**1. Puntos importantes**

- El 26/03/2023 se originó el deslizamiento de gran magnitud que transportó gran cantidad de material desde la zona alta de Casual hasta el colegio González Suárez, dejando un área afectada de 24.3 hectáreas.
- Conforme al procedimiento realizado por la SGR se entregaron 207 bonos de contingencia por parte del MIES.
- Según Resolución Nro. SGR-111-2023, el 10/4/2023 se cambió el NIVEL DE ALERTA AMARILLA A NARANJA, por movimientos en masa en el área de 214 hectáreas, que comprende el sector: Casual y los barrios: La Esperanza, Control Norte, Nueva Alausí, Pircapamba y Bua, del cantón Alausí, provincia de Chimborazo; considerando la continuidad de las grietas; el ingreso de agua a la masa de sedimentos deslizada tanto por las lluvias como por el colapso de la infraestructura vial y sanitaria; y, el carácter del evento activo con afectación inminente a la población e infraestructura.

NIVEL DE AFECTACIÓN

**3**

Calificación realizada con base al Manual del COE 2017. Este valor puede ascender o descender en función de la evolución y atención del evento.

**2. Situación Hidrometeorológica actual.**

Sábado, 17 de junio 2023

Hora	Condiciones Meteorológicas	Fenómeno Atmosférico	Temperatura	Humedad	Dirección del viento
<b>Mañana</b> (07h00 a 12h00)	Cielo ocasional nublado		12° - 21° C	45 - 80 %	Del Noreste al oeste
<b>Tarde</b> (13h00 a 18h00)	Cielo ocasional nublado a nublado con claros.		21° - 17° C		
<b>Noche</b> (19h00 a 06h00)	Cielo nublado a parcial nublado.		16° - 6° C		

De acuerdo con el Boletín Especial Meteorológico Nro. 80 de predicción y vigilancia de condiciones meteorológicas en la zona del cantón Alausí, emitido por el INAMHI, el domingo 18 de junio del 2023, se prevé cielo parcial nublado variando a ocasional nublado.

Domingo, 18 de junio de 2023

Condiciones Meteorológicas	Fenómeno Atmosférico	Temperatura	Humedad	Dirección del viento
Cielo parcial nublado variando a ocasional nublado.		7° - 23° C	45 - 75 %	Del Norte al Suroeste

**3. Afectaciones - Resumen.**

Hasta el corte de este informe se han registrado las siguientes afectaciones por este evento:

Afectación a Personas:			
	Personas afectadas:	<b>***581</b>	
	Personas desaparecidas	<b>**10</b>	
	Personas damnificadas	<b>***1034</b>	
			Personas fallecidas <b>*65</b>
			Personas heridas <b>44</b>

\* 63 fallecidos recuperados en la zona 0 y 2 fallecidos en establecimientos de salud.

\*\* Con fecha 17/06/2023 se mantiene la cifra en 10 personas desaparecidas, las labores de búsqueda continúan en la zona 0. Fuente DINASED

\*\*\* Total de personas afectadas y damnificadas levantadas a través del proceso EVIN Digital.

<sup>1</sup> Personas desaparecidas corresponde a personas extraviadas, conforme a lo establecido en la Ley Orgánica de Actuación de Personas Desaparecidas y Extraviadas.

Afectación a Viviendas:			
	Viviendas afectadas:	<b>163</b>	
			Viviendas destruidas: <b>*57</b>

\*Conforme al cruce de información catastral y censal se ha identificado preliminarmente 57 viviendas destruidas en la zona 0.

**Secretaría de Gestión de Riesgos**

Dirección: CIS ECU 9-1-1, Av. Samborondón, Km 0,5  
 Código postal: 092302 / Samborondón-Ecuador  
 Teléfono: +593-4-259 3500  
 www.gestionderiesgos.gob.ec



**Afectación a infraestructura:**

**Vías destruidas (kilómetros)**

	*Primer Orden:	<b>1,12</b>		<b>Línea férrea destruida (kilómetros):</b>
	**Segundo Orden:	<b>1,20</b>		
	Tercer Orden:	<b>0,00</b>		
	<b>Total Vías destruidas (kilómetros):</b>	<b>2,32</b>		

**Infraestructura educativa**



**Unidades Educativas afectadas:**

**1**

Unidad Educativa Federico González Suárez, presenta colapso del cerramiento e ingreso de tierra, rocas y material pétreo a las instalaciones y afectación a las baterías sanitarias.

**Bienes Privados**



**Bienes privados afectados:**

**1**



**Bienes privados destruidos:**

**2**

3 establecimientos turísticos con daños: Asadero Don Fausto - restaurante, pérdida total; Damada - Cafetería - pérdida total y Hostería Pircapamba - afectación parcial.

**Bienes Públicos**



**Bienes públicos afectados:**

**25% de la red de alumbrado.**



**Porcentaje de servicio de agua potable afectado:**

**60%**

300 metros de tubería de agua potable, provenientes de Plata de Pueblo Viejo en Tixán identificados al inicio del evento.

**Porcentaje de servicio de alcantarillado afectado:**

**20%**



**Bienes públicos destruidos:**

**2 (1 estadio y 1 coliseo).**

**Superficie agrícola impactada (hectáreas)**



**Animales afectados:**

**230**



**Afectación parcial:**

**20 hectáreas**

**Afectación total o pérdida:**

**6 hectáreas**

**Total de superficie agrícola impactada:**

**26 hectáreas**

Aproximadamente 6 hectáreas agropecuarias con pérdida total, en cultivos como pastos y maíz.

Fuente: Unidades de Monitoreo - Instituciones del SNDGR. Fecha y hora de corte: 17/06/2023 - 15:00

Nota aclaratoria: Toda la información de cifras mostradas en el presente Informe está sujeta a variación en virtud del levantamiento continuo de información.

**4. Alojamientos temporales activados**

Al momento se mantiene un alojamiento temporal activo, mismo que se detalla a continuación:

Cantón	Parroquia	Tipo	Nombre del Alojamiento Temporal	Personas Alojadas	Familias Alojadas	Estado
Alausí	Alausí	Albergue	Coliseo Municipal	18	5	Activado
<b>TOTAL:</b>				<b>18</b>	<b>5</b>	

Fuente: UGR, 17/06/2023, corte 15:00

**5. Asistencia Humanitaria entregada**

Para la implementación y atención de las familias en los alojamientos temporales, la SGR registra los siguientes implementos entregados:

Fecha	Camas De Metal De 1/4 Plaza	Colchón De Espuma Plaza Y Media	Juego De Sábanas	Cobija	Almohadas	Biombos	Kits De Vajilla Familiar (4)	Kit De Cocina Industrial Con GIP	Kits Complementarios De Menaje De Cocina Comunitario	Olla De 45 Lt. De Aluminio Con Tapa	Kit De Higiene Familiar
26/03/2023	100	100	100	300	200	30	50	3	3	6	-
27/03/2023	60	60	60	180	120	-	-	1	-	4	60
<b>Total</b>	<b>160</b>	<b>160</b>	<b>160</b>	<b>480</b>	<b>320</b>	<b>30</b>	<b>50</b>	<b>4</b>	<b>3</b>	<b>10</b>	<b>60</b>

Fuente: SGR, 17/06/2023, corte 15:00.

**Secretaría de Gestión de Riesgos**

Dirección: CIS ECU 9-1-1, Av. Samborondón, Km 0,5  
 Código postal: 092302 / Samborondón-Ecuador  
 Teléfono: +593-4-259 3500  
 www.gestionderiesgos.gob.ec



A continuación, se reporta asistencia humanitaria entregada por el SNDGR, la misma que se está entregando de manera permanente y conforme a la consolidación de fichas donde firman los beneficiarios. Los datos reportados son:

Fecha	Institución	Raciones Alimenticias No Perecibles	Raciones Alimenticias Perecibles	Raciones Alimenticias Para Animales	Kit de Aseo	Kit de Higiene	Kit de Frutas	Kit de Verduras	qq de papas	Galones de Agua	Cocina	Kit de dormir	Frazadas	Trajés de Seguridad	Kit de Ropa	Otros	Bono de Contingencia (MIES)	Bono de Arrendamiento (MIDUVI)
29/3/2023		400	400		400													
30/3/2023		225	378		15		393	393	4	230				200	200	3		
31/3/2023		89	89															
2/4/2023		170	170															
1/4/2023	GAD Alausí	78	434															
4/4/2023		86	50															
5/4/2023		15	115		15	15												
6/4/2023		88	88	88	88	88				60			33					
6/4/2023	MIES																166	
8/4/2023	CB															15		
11/4/2023	GAD Alausí	34	34															
12/4/2023	GAD Alausí	24	24															
13/4/2023	GAD Alausí	45	18	20		28							3					
13/4/2023	MIES																41	
14/4/2023	GAD Alausí	38	35	27		26												
14/4/2023	Cruz Roja Ecuatoriana					48										6		
15/4/2023	Asociación de Alauseños residentes	50																
18/4/2023	GAD Alausí	6			6	6				6								
19/4/2023		106								106						163		
20/4/2023	MIDUVI																	6
21/4/2023		22				22					1	6						
22/4/2023	GAD Alausí	2			2													
24/4/2023		144																
24/4/2023	MIDUVI																	4
25/4/2023	GAD Alausí	129		9		29						1						
26/4/2023		24		8		16						2						
26/4/2023	MIES	56			56													
27/4/2023		88		4	58							4						
28/4/2023	GAD Alausí	12		3		7						1						
29/4/2023		71		10		10												
29/4/2023	MIDUVI																	1
30/4/2023	GAD Alausí	62	9	10		10												
1/5/2023		54				54						1						
1/5/2023																		1
2/5/2023																		1
3/5/2023	MIDUVI																	1
4/5/2023																		1
5/5/2023																		1
6/5/2023	Institución Privada	80													15	8		
7/5/2023	GADM Riobamba	6				1												
7/5/2023	Iglesia Católica de Quito	6																
7/5/2023	MIDUVI																	1
9/5/2023	GAD Alausí	82		1		72												
9/5/2023	Visión Mundial	35																
10/5/2023	GAD Alausí	198	2	1		190												
10/5/2023	MIES	128										128						
11/5/2023	GAD Alausí	173	3			170						2						
12/5/2023																		8
17/5/2023	MIDUVI																	6
17/5/2023	GAD Alausí	30	1													93		
19/5/2023	ACNUR				31													
19/5/2023	GAD Alausí															4		
19/5/2023	MIDUVI																	1
22/5/2023	Familia de EEUU															8		
23/5/2023	GAD Alausí	60														4		
24/5/2023	GADMCA y MPCEIP	41																
	GAD Alausí	66	1															

**Secretaría de Gestión de Riesgos**

Dirección: CIS ECU 9-1-1, Av. Samborondón, Km 0,5  
 Código postal: 092302 / Samborondón-Ecuador  
 Teléfono: +593-4-259 3500  
 www.gestionderiesgos.gob.ec



Fecha	Institución	Raciones Alimenticias No Percibibles	Raciones Alimenticias Percibibles	Raciones Alimenticias Para Animales	Kit de Aseo	Kit de Higiene	Kit de Frutas	Kit de Verduras	qq de papas	Galones de Agua	Cocineta	Kit de dormir	Frazadas	Trajes de Seguridad	Kit de Ropa	Otros	Bono de Contingencia (MIES)	Bono de Arrendamiento (MIDUVI)
25/5/2023		57																
26/5/2023					33	22										35		
27/5/2023	Cruz Roja Ecuatoriana				19	42										23		
28/5/2023					20	16										30		
30/5/2023	Samsung Ecuador en coordinación con el Comité Empresarial Ecuatoriano															35		
31/5/2023	GAD Alausí	50														6		
2/6/2023						3												
13/6/2023	Cruz Roja Ecuatoriana					5										5		
<b>TOTAL</b>		<b>3130</b>	<b>1851</b>	<b>181</b>	<b>743</b>	<b>880</b>	<b>393</b>	<b>393</b>	<b>4</b>	<b>402</b>	<b>1</b>	<b>145</b>	<b>36</b>	<b>200</b>	<b>215</b>	<b>435</b>	<b>207</b>	<b>32</b>

Fuente: MTT4, MTT7, GT3, 17/06/2023, corte 15:00.

## 6. Declaratorias de emergencia vigentes:

10/abril/2023: Se definió la declaratoria de CAMBIAR EL NIVEL DE ALERTA AMARILLA A **NARANJA** por movimientos en masa en el área de 214 hectáreas, que comprende el sector: Casual y los barrios: La Esperanza, Control Norte, Nueva Alausí, Pircapamba y Bua, del cantón Alausí, provincia de Chimborazo, según Resolución Nro. SGR-111-2023.

## 7. COE activados y acciones de respuesta

- Se encuentran activados el COE Provincial de Chimborazo y el COE Cantonal de Alausí.

### ACCIONES DE RESPUESTA:

Al momento las instituciones articuladas, ejecutan las siguientes acciones:

#### MTT-1: Agua segura, saneamiento y gestión de residuos

- Verificación continúa del abastecimiento de agua potable, a través de la planta potabilizadora de agua cantonal, la cual se encuentra a cargo de la Jefatura de Agua Potable y alcantarillado y la Dirección de Obras Públicas del GAD Alausí.
- Verificación continua en coordinación con el GAD Alausí, Cuerpo de Bomberos de Quito, SGR, Fundación World Vision y Ministerio del Ambiente, Agua y Transición Ecológica; para verificar la conducción de las vertientes y del agua lluvia hacia la Quebrada El Tingo en la Comunidad de Aypud.

#### MTT-2: Salud y Atención Prehospitalaria

- MSP hasta el momento cumple 388 atenciones médicas en los alojamientos temporales, 2018 atenciones psicológicas, 103 brigadas pediátricas y 44 atenciones ambulatorias a lesionados.
- Articulación intersectorial para el apoyo psicológico a la población (Familiares víctimas).
- Evaluación de daños y análisis de necesidades de salud en situaciones de desastres Albergues (EDAN).
- Articulación interinstitucional para el apoyo psicosocial y atención a la Salud mental a las personas afectadas del SNDGR.
- Como parte de las actividades de promoción de la salud e igualdad se ha venido trabajando en temas de sensibilización sobre violencia basada en género, tipos de violencia, ruta de atención en posibles casos de violencia.
- El distrito de salud realiza coordinación interinstitucional (IESS. Hospital Móvil, Hospital Básico Alausí) para la captación, manejo y ruta de posibles casos de violencia y evitar la revictimización.
- Solicitud al presidente del COE de la activación de un lavamanos portátil en el punto cero.
- Articulación Intersectorial para la notificación de evacuación al barrio Casual.

#### MTT-3: Servicios Básicos esenciales

- El 15/06/2023 se reunió el COE Cantonal y resolvió medidas precautelares en relación a la movilidad en el tramo Pueblo Viejo - Alausí, también exhorta a PPNN el control del tránsito en el sector de Totorillas (Guamote), solicita al MTOP la colocación de señalética para la prohibición de vehículos pesados en la vía estatal E35 y que la Prefectura instale señalética en las vías de Totorillas, Charicando y Guasuntos.
- Maquinaria del Gad Alausí y del MTOP ingresa a la zona 0 para iniciar operaciones de remoción de escombros para recuperación de las víctimas a las 08:00.

## Secretaría de Gestión de Riesgos

Dirección: CIS ECU 9-1-1, Av. Samborondón, Km 0,5  
 Código postal: 092302 / Samborondón-Ecuador  
 Teléfono: +593-4-259 3500  
 www.gestionderiesgos.gob.ec

- La Dirección Distrital de Chimborazo está abasteciendo de combustible desde Alausí a todas las maquinarias pesadas y volquetas.
- GAD Alausí, en resolución de COE Cantonal, señala que dentro de competencias y con convenio proveerá de combustible a las instituciones que solicitan de manera oficial.
- MTT3 informa que al momento el volumen de material desalojado, desde el 1 de abril es:

Fecha	Volumen (m3)	Volquetas
1/4/2023	680	60
2/4/2023	1900	175
3/4/2023	2646	270
4/4/2023	2400	264
5/4/2023	1848	198
6/4/2023	0	0
7/4/2023	1262	119
8/4/2023	1394	145
9/4/2023	984	96
10/4/2023	2250	225
11/4/2023	2400	240
12/4/2023	2160	216
13/4/2023	1200	120
14/4/2023	910	91
15/4/2023	576	48
16/4/2023	0	0
17/4/2023	540	54
18/4/2023	1020	102
19/4/2023	2240	224
20/4/2023	0	0
21/4/2023	0	0
22/4/2023	1360	140
23/4/2023	0	0
24/4/2023	1800	180
25/4/2023	1600	160
26/4/2023	0	0
27/4/2023	2250	225
28/4/2023	300	30
29/4/2023	150	15
30/4/2023	450	45
1/5/2023	300	30
2/5/2023	1700	170
3/5/2023	200	20
4/5/2023	500	50
5/05/2023	200	20
6/05/2023	250	25
7/05/2023	150	15
8/05/2023	1300	130
9/05/2023	250	25
10/05/2023	230	23
11/05/2023	150	15
12/05/2023	200	20
13/05/2023	100	10
14/05/2023	0	0
15/05/2023	150	15
16/05/2023	400	40
17/05/2023	300	30
18/05/2023	250	25
19/05/2023	100	10
20/05/2023	100	10
21/05/2023	100	10
*Del 22/05/2023 al 17/06/2023	0	0
<b>TOTAL</b>	<b>41250</b>	<b>4135</b>

Fuente: MTOP, 17/06/2023, corte 15:00.

\*Durante este período no se ha desalojado el material ya que la escombrera llegó a su límite, MTOP realiza un análisis de una nueva escombrera para el desalojo del material.

#### MTT-4: Atención a la Población

##### SGR

- Lidera reuniones de la MTT4, para las coordinaciones de las actividades para el beneficio de las familias afectadas.
- Se encuentra activo en el PMU que se encuentra instalada en la escuela de la Policía Nacional del Cantón Alausí.
- Coordinación con las instituciones que conforman en la MTT-4, si realiza planteamiento para el proceso del cierre del alojamiento temporal de Cantón Alausí, debido que ya se cumplió los 60 días.
- Seguimiento a las personas damnificadas y afectadas por el deslizamiento suscitado en Cantón Alausí, para lo cual se va a generar un expediente por familia de los servicios atendidos.

## Secretaría de Gestión de Riesgos

Dirección: CIS ECU 9-1-1, Av. Samborondón, Km 0,5  
 Código postal: 092302 / Samborondón-Ecuador  
 Teléfono: +593-4-259 3500  
 www.gestionderiesgos.gob.ec

**CRUZ ROJA**

- Realizó actividades lúdicas con los niños y niñas del alojamiento temporal del Cantón Alausí.

**JUNTA CANTONAL DE PROTECCIÓN DE DERECHOS**

- Se realizó capacitaciones en el entorno de derechos a los niños, jóvenes, adultos en el sector Aypud.
- Realizó seguimiento a los niños y niñas que asistan a clases virtuales.
- Brinda seguimiento a las familias que se encuentra en el alojamiento temporal
- Se planteó para el cierre de alojamiento temporal del Cantón Alausí, debido a los problemas que se ocurren.

**VISIÓN MUNDIAL**

- Coordinación para la entrega de tablets a los estudiantes del sector Aypud.
- Está programando para ejecutar un simulacro en el sector de Aypud del Cantón Alausí.
- La propuesta técnica de la obra de mitigación en el sector de Aypud ya se comenzó con el encause de agua.

**MIES**

- Por falta de personal no se encuentra realizando actividades en el alojamiento temporal debido que ya se reapertura el centro infantil Cattani.

**GOBIERNO AUTÓNOMO DESCENTRALIZADO DEL CANTÓN ALAUSÍ**

- Se encuentra activo en el alojamiento temporal del Cantón Alausí.
- Coordina una revisión de los drenajes del uso de servicios higiénicos.

**MTT-5: Educación en emergencias**

- El Distrito 06D02 Alausí Chunchi Educación, continua con la Planificación y Distribución de las Aulas (Infraestructura) para el retorno a clases presenciales en base al Plan de Contingencia entregado de cada una de las Instituciones.

**MTT-6: Productividad y medios de vida**

**MAG**

- Asistencia al Puesto de mando Unificado con el objetivo de atender necesidades de productores.

**MTT-7: Vivienda e Infraestructura**

- Según la normativa se han pagado 32 bonos de arrendamiento.
- Se realiza recorrido técnico para revisión de incentivos de arrendamiento por emergencia entregados.
- Por parte de GAD Alausí se ha remitido a la Subsecretaria de suelos del MIDUVI los documentos correspondientes a los predios de los sectores de: Mulliquiz y Colaipud, para el correspondiente análisis de los mismos, con el objetivo de obtener el terreno que presenten las mejores condiciones para la reubicación de las familias afectadas.
- Se realiza el levantamiento de 47 fichas técnico sociales correspondientes al sector de Huigra
- Con fecha 17 de mayo del 2023 se inscribe la escritura de donación del predio de Mulliquiz a nombre el Ministerio de Desarrollo Urbano y Vivienda.
- Se concretó la transferencia de dominio del Predio de Mulliquiz de 1.2 Ha desde Petro Ecuador a MIDUVI, siendo debidamente notariado e inscrito dicha transferencia en el Registro de la Propiedad del GADM de Alausí. Lo que permitirá acelerar el proceso de construcción de viviendas a las familias afectadas. Se ha iniciado el proceso de TDRs para los estudios del Proyecto en Mulliquiz.

**GT-1: Logística**

- Se instalaron cercos de seguridad para evitar el ingreso de personas no autorizadas a la Zona 0.

**GT-2: Seguridad y Control**

**FFAA**

- Proporcionar seguridad a los centros de acopio, con el fin de restringir el ingreso de personal no autorizado.
- Proporcionar seguridad física a los albergues, con el fin de precautelar la seguridad de las personas que residen en los mismos.

**POLICÍA NACIONAL:**

- Permitir el paso de vehículos por la zona 0 en los horarios establecido, debido que representa un riesgo para las personas que prestan servicio en el lugar.
- Controlar la circulación de vehículos con las restricciones que están emitidas por el COE
- Por disposición del presidente del COE cantonal de Alausí, se continua los trabajos en la Zona 0 y el personal policial continua en sus puestos de servicio normalmente, después de la suspensión temporal.

**GT-3: Búsqueda, salvamento y rescate**

- Se activa las operaciones de búsqueda y recuperación de las víctimas, a las 07:30 am en el PC de la zona 0 por parte de CB Alausí, CRAC Quito y el equipo de búsqueda y rescate de la Brigada Patria.
- Se realizó localización de puntos y búsqueda de indicios.

**Secretaría de Gestión de Riesgos**

Dirección: CIS ECU 9-1-1, Av. Samborondón, Km 0,5  
Código postal: 092302 / Samborondón-Ecuador  
Teléfono: +593-4-259 3500  
www.gestionderiesgos.gob.ec

## 8. Recursos movilizados

El día de hoy se encuentran movilizados los siguientes recursos:

Instituciones	Personal	Unidades de Emergencia	Vehículos	Vehículos Pesados	Maquinarias y Equipos	Drones	Herramientas	Canes
Cruz Roja Ecuatoriana (CRE)	2	0	1	0	0	0	0	0
Cuerpo de Bomberos	15	1	1	0	0	0	0	0
CRAC Quito	3	0	1	0	0	0	0	1
Equipo de búsqueda y rescate de la brigada PATRIA	26	0	1	0	0	0	0	0
Fuerzas Armadas	53	1	1	5	0	1	0	0
GAD Cantonal	1	0	0	2	0	0	0	0
Junta Cantonal de Protección de Derechos	1	0	0	0	0	0	0	0
Ministerio de Educación (MINEDUC)	5	0	0	0	0	0	0	0
Ministerio de Inclusión Económica y Social (MIES)	3	0	1	0	0	0	0	0
Ministerio de Agricultura y Ganadería (MAG)	1	0	1	0	0	0	0	0
Instituto Ecuatoriano de Seguridad Social (IESS)	2	1	0	0	0	0	0	0
Ministerio de Salud Pública (MSP)	50	4	1	0	0	0	0	0
Ministerio de Transporte y Obras Públicas (MTO)	12	0	0	3	0	0	0	0
Ministerio del Ambiente, Agua y Transición Ecológica (MAAE)	3	0	0	0	0	0	0	0
Policía Nacional del Ecuador (PN)	36	5	3	0	0	0	0	1
Secretaría de Gestión de Riesgos (SGR)	4	0	0	0	0	0	0	0
World Vision	6	0	3	0	0	0	0	0
<b>Total</b>	<b>223</b>	<b>12</b>	<b>14</b>	<b>10</b>	<b>0</b>	<b>1</b>	<b>0</b>	<b>2</b>

Fuente: PMU, 17/06/2023, corte 15:00.

## 9. Mapa Zona Afectada



## Secretaría de Gestión de Riesgos

Dirección: CIS ECU 9-1-1, Av. Samborondón, Km 0,5  
 Código postal: 092302 / Samborondón-Ecuador  
 Teléfono: +593-4-259 3500  
 www.gestionderiesgos.gob.ec

**POLÍGONO DE ALERTA NARANJA**

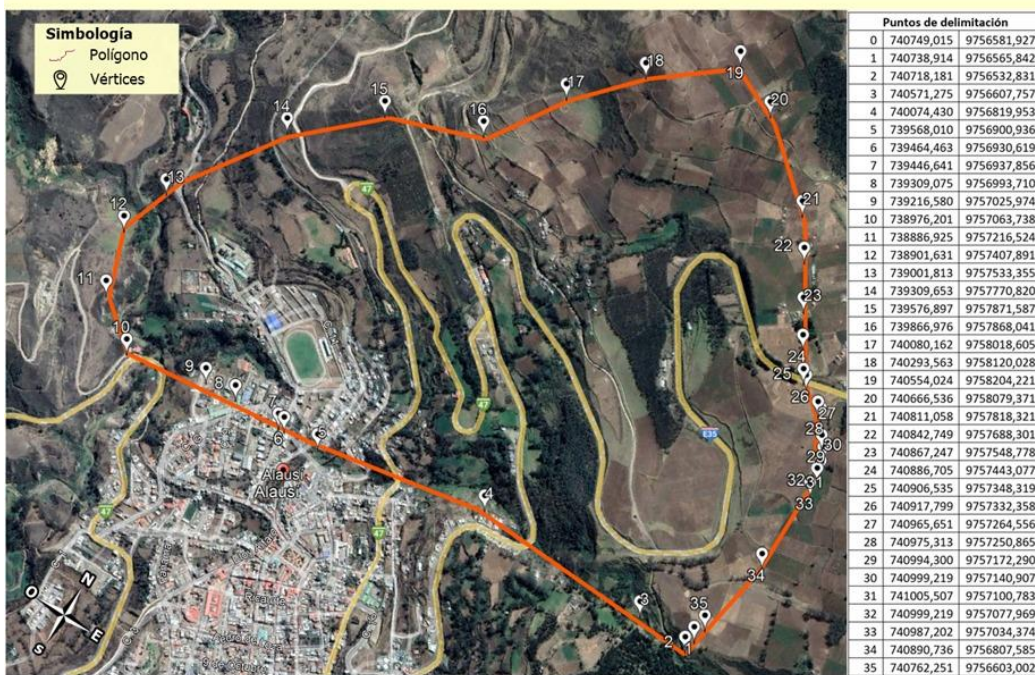

Fuente: SGIAR- SGR. Fecha y hora de corte: 17/06/2023 15:00.

**MAPA DE POLÍGONOS FUERA DEL ÁREA DE ALERTA NARANJA**



Fuente: SGIAR- SGR. Fecha y hora de corte: 17/06/2023 15:00.

**SitRep elaborado por:**

Nombre: Marlon Meza – Operador de la Umeva CZ3  
 Correo electrónico: [marlon.meza@gestionderiesgos.gob.ec](mailto:marlon.meza@gestionderiesgos.gob.ec)  
 Teléfono: 033700738

**SitRep revisado por:**

Nombre: Luis López – Analista de Sala de Situación CZ3  
 Correo electrónico: [luis.lopez@gestionderiesgos.gob.ec](mailto:luis.lopez@gestionderiesgos.gob.ec)  
 Teléfono: 033730684 ext. 9684

Nombre: Alan Mite – Analista de la Dirección de Monitoreo de Eventos Adversos  
 Correo electrónico: [alan.mite@gestionderiesgos.gob.ec](mailto:alan.mite@gestionderiesgos.gob.ec)  
 Teléfono: 042593500 ext. 1960

Para ser agregado o removido de esta lista de SitRep, por favor envíe un correo electrónico a [sala.nacional@gestionderiesgos.gob.ec](mailto:sala.nacional@gestionderiesgos.gob.ec)  
 Para más información, visite nuestro sitio Web: <https://www.gestionderiesgos.gob.ec/informes-de-situacion-actual-por-eventos-adversos-ecuador/>

**Secretaría de Gestión de Riesgos**

Dirección: CIS ECU 9-1-1, Av. Samborondón, Km 0,5  
 Código postal: 092302 / Samborondón-Ecuador  
 Teléfono: +593-4-259 3500  
[www.gestionderiesgos.gob.ec](http://www.gestionderiesgos.gob.ec)

