

SitRep No. 34 – Época Lluviosa

INFORME DE SITUACIÓN PROVINCIAL – LOS RÍOS

Este Informe cubre el período de 01.01.2023 al 07.06.2023

El próximo SITREP será emitido en caso de generarse nueva actividad relevante

1. Puntos importantes.



- Desde el 1 de enero de 2023 hasta la fecha, en 13 cantones en la provincia de Los Ríos, se han registrado 171 eventos peligrosos por lluvias.
- Los cantones con mayor afectación son: Vinces, Montalvo, Baba, Babahoyo, Ventanas, Valencia y Urdaneta.
- Las entidades de coordinación han activado el COE Provincial y COE Cantonal en Babahoyo, Montalvo y Quinsaloma, en donde las instituciones de respuesta realizan entrega de Asistencia Humanitaria en los sectores afectados.
- Se mantiene activo un alojamiento temporal en el cantón Montalvo.

2. Situación Hidrometeorológica actual.

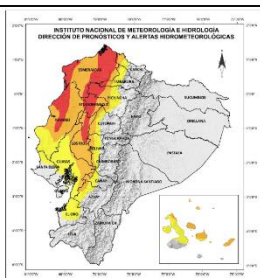

En referencia al **Boletín Meteorológico Nro. 28 de estado de advertencia** emitido el martes, 06 de junio, **vigente desde las 17H00 hasta las 10H00 del 10 de junio** de 2023 se tiene:

Región Litoral: Los eventos más intensos se presentarán de manera dispersa entre las tardes y noches al norte e interior de la región.

ESTADO DE LOS CUERPOS DE AGUA

En el seguimiento realizado por la Unidades de Monitoreo de la SGR Los Ríos, al momento no se cuenta con ríos desbordados y se reporta 3 ríos con tendencia a subir de nivel.

03 Cuerpos de Agua Con tendencia a aumentar de nivel			
Cantón	Parroquia	Sector	Nombre del Río
Babahoyo	Babahoyo, Cabecera Cantonal Y Capital Provincial	La Carmela	Babahoyo
Quevedo	San Camilo	San Camilo	Quevedo
Buena Fé	San Jacinto de Buena Fé, Cabecera Cantonal	Pto. Bajaña	Pto. Bajaña

3. Eventos Peligrosos y Afectaciones - Resumen.

Desde el 01 de enero del 2023 a la fecha, por la época lluviosa se han registrado los siguientes eventos:

Cantón	Deslizamiento	Inundación	Socavamiento	Vendaval	Colapso Estructural	Suma Total
Babahoyo		26	6	15	8	55
Quevedo	2	13		4	1	20
Baba		9	1	7		17

Secretaría de Gestión de Riesgos

Dirección: CIS ECU 9-1-1, Av. Samborondón, Km 0,5

Código postal: 092302 / Samborondón-Ecuador

Teléfono: +593-4-259 3500

www.gestionderiesgos.gob.ec

Cantón	Deslizamiento	Inundación	Socavamiento	Vendaval	Colapso Estructural	Suma Total
Montalvo	1	9	4	1		15
Ventanas		8	3	2		13
Vinces		10		2	1	13
Urdaneta		9	1	1		11
Valencia	1	3	3	1		8
Buena Fe	2	3				5
Palenque		3		1		4
Quinsaloma		4				4
Mocache		3				3
Puebloviejo		2		1		3
Suma total	6	102	18	35	10	171

4. Eventos Peligrosos y Afectaciones - Resumen.

Por eventos detallados en la tabla anterior, se han registrado las siguientes afectaciones:

Afectación a Personas:					
	Fallecidos:	2		Heridos:	-
	Personas afectadas:	31.327		Personas damnificadas:	95
Afectación a Viviendas:					
	Viviendas afectadas:	7.651		Viviendas destruidas:	25
Afectación a servicios básicos esenciales e infraestructura:					
Vías afectadas (km lineales)		Superficie agrícola impactada (hectáreas)			
	Primer Orden:	6,38	Afectación parcial:	2.761	
	Segundo Orden:	2,00	Afectación total o pérdida:	875	
	Tercer Orden:	7,03		Total de superficie agrícola impactada:	3.636
	Total Vías afectadas (metros lineales):	15,41			
Infraestructura educativa		Infraestructura de salud			

Secretaría de Gestión de Riesgos

Dirección: CIS ECU 9-1-1, Av. Samborondón, Km 0,5
 Código postal: 092302 / Samborondón-Ecuador
 Teléfono: +593-4-259 3500
 www.gestionderiesgos.gob.ec

	Unidades Educativas con daño funcional:	134		Centros de Salud afectados:	4
	Unidades Educativas con daño estructural:	11		Centros de Salud destruidos:	0
	Total de unidades impactadas:	145		Total de centros de salud impactados:	4

Bienes Públicos

	Bienes públicos afectados:	5		Puentes afectados:	10
	Bienes públicos destruidos:	1		Puentes destruidos:	2

Fuente: Unidades de Monitoreo - SNDGR. 07/06/2023 11:30

5. Detalle de afectaciones por cantones (desde el 1 de enero del año 2023 a la fecha).

Etiquetas de fila	No. de Evento	Personas Fallecidas	Personas Impactadas	Familias Afectadas	Personas Damnificadas	Familias Damnificadas	Viviendas Afectadas	Viviendas Destruídas	Centros De Salud Afectados	Puentes Afectados	Puentes Destruídos	Bienes Públicos Afectados	Bienes Públicos Destruídos	Bienes Privados Destruídos	Km De Vías Afectadas	Ha. Cultivo Afectados	Ha. Cultivo Perdidos
Vinces	13	0	9632	2472	0	0	2339	0	4	0	0	0	0	0	0,05	0	0
Montalvo	15	0	6446	1749	12	3	1420	3	0	2	0	2	0	2	8,02	853	0
Baba	17	0	5314	1521	14	4	1521	4	0	1	0	1	0	0	0,00	0	0
Babahoyo	55	1	3968	1176	41	9	981	10	0	1	1	1	0	0	6,10	1267	830
Ventanas	13	0	1351	385	9	2	376	2	0	2	0	0	0	0	0,00	85	5
Urdaneta	11	0	1288	322	2	1	212	1	0	0	0	0	0	0	0,00	0	0
Valencia	8	0	930	513	0	0	301	0	0	3	0	0	0	1	0,01	0	0
Quevedo	20	0	743	189	7	3	189	3	0	0	0	0	1	0	0,27	0	0
Palenque	4	0	643	161	0	0	51	0	0	0	1	0	0	1	0,40	324	0
Quinsaloma	4	1	556	145	10	2	145	2	0	1	0	1	0	0	0,26	0	0
Mocache	3	0	380	92	0	0	89	0	0	0	0	0	0	0	0,10	10	40
Puebloviejo	3	0	137	34	0	0	21	0	0	0	0	0	0	0	0,11	222	0
Buena Fe	5	0	34	7	0	0	6	0	0	0	0	0	0	0	0,10	0	0
Total general	171	2	31422	8766	95	24	7651	25	4	10	2	5	1	4	15,41	2761	875

*Personas impactadas incluye personas afectadas y damnificadas

A continuación, se presenta el detalle de personas fallecidas a causa de eventos relacionados con la época lluviosa desde enero 2023:

Cantón	Parroquia	Sector	Evento	Fecha del evento	No. de fallecidos	Descripción
Babahoyo	Febres Cordero	rcto. San José del Edén	Vendaval	28/2/2023	1	Fuertes vientos provocaron la destrucción de la vivienda, misma que fue encontrada sin vida.

Secretaría de Gestión de Riesgos

Dirección: CIS ECU 9-1-1, Av. Samborondón, Km 0,5
 Código postal: 092302 / Samborondón-Ecuador
 Teléfono: +593-4-259 3500
 www.gestionderiesgos.gob.ec

Quinsaloma	Quinsaloma	varios sectores	Inundación	25/5/2023	1	El desbordamiento de los ríos Umbe con el río Calabí que afectaron a varias viviendas y la fuerza de la corriente provocó la muerte de la persona.
------------	------------	-----------------	------------	-----------	---	--

6. Alojamiento temporales activos.

La Provincia de Los Ríos se activó un alojamiento temporal en el Cantón Montalvo en la **Escuela Seis de Octubre al momento se encuentran alojadas 9 familias y 19 personas.**

7. Asistencia humanitaria.

En cuanto a asistencia humanitaria entregada por parte de la Secretaría de Gestión de Riesgos se registra:

Cantón	Kit Complementario De Alimentos (15 días -4 personas)	Kit De Primera Respuesta (Kprh) para 3 días	Kit De Aseo Personal	Kit De Dormir	Kit De Vajilla	Mosquiteras, Redes de Cama	Kit de Limpieza (Albergue)	Saquillos control de inundaciones
Baba	178	4	4	6	4	2	0	0
Babahoyo	233	119	72	20	14	0	0	0
Montalvo	25	150	26	20	13	0	1	0
Palenque	0	0	1	2	1	0	0	0
Puebloviejo	0	35	2	3	2	0	2	0
Quinsaloma	0	85	40	82	0	0	0	0
Urdaneta	91	0	0	0	0	0	0	0
Valencia	20	1	1	0	1	0	0	0
Ventanas	1	149	3	33	3	0	0	0
Vinces	100	0	0	0	0	0	0	1000
Suma Total	648	543	149	166	38	2	3	1000

En cumplimiento al Decreto Ejecutivo N° 316 de fecha 6 de enero de 2022, donde se crea el "Bono de contingencia para personas afectadas por eventos de origen natural o antrópico", La Secretaria de Gestión de Riesgos a solicitado al MIES se active el Bono de contingencia para personas damnificadas por la época lluviosa conforme al levantamiento EVIN, como se detalla a continuación:

Cantón	Inundación	No. De Bonos Solicitados
Baba	1046	1046
Babahoyo	558	558
Montalvo	363	363
Quevedo	176	176
Quinsaloma	92	92
Valencia	300	300
Vinces	366	366

Secretaría de Gestión de Riesgos

Dirección: CIS ECU 9-1-1, Av. Samborondón, Km 0,5
 Código postal: 092302 / Samborondón-Ecuador
 Teléfono: +593-4-259 3500
 www.gestionderiesgos.gob.ec

Cantón	Inundación	No. De Bonos Solicitados
Total	2901	2901

A continuación, se reporta asistencia humanitaria entregada por el SNDGR:

Cantón	Kit Complementario De Alimentos (15 días -4 personas)	Kit De Primera Respuesta (Kprh) para 3 días	Raciones Alimenticias 24 horas	Kit de aseo personal	Kit de vestir	Kit De Dormir	Kit De Vajilla	Agua en recipientes no retornable (gal)	Saquillos control de inundaciones	Láminas de Zinc	Otros
Baba	97	0	0	1	0	2	1	0	0	0	0
Babahoyo	141	162	0	5	115	9	23	23	0	36	213
Mocache	0	100	0	0	0	0	0	0	0	0	0
Montalvo	0	35	94	0	0	0	0	808	0	0	1
Puebloviejo	0	0	2	0	3	0	0	0	0	0	0
Quevedo	0	46	0	0	0	0	0	0	0	0	0
Quinsaloma	0	0	0	0	0	0	0	60	0	0	0
Urdaneta	0	0	0	0	0	0	0	50	200	0	0
Ventanas	0	319	0	0	0	0	0	0	0	0	0
Vinces	117	1868	0	0	0	0	0	0	10200	0	0
Suma Total	355	2530	96	6	118	11	24	941	10400	36	214

8. COE activados, casos representativos y acciones de respuesta

Por lluvias desde el 01/01/2023 hasta la presente fecha se han activado los siguientes COE:

COE Provincial (1)

Provincia	Fecha de activación
Los Ríos	11/03/2023

COE Cantonales (2)

Cantón	Fecha de activación
Babahoyo	24/02/2023
Montalvo	16/02/2023
Vinces	18/04/2023
Quinsaloma	25/05/2023

Entre los casos más relevantes ocurridos durante la época de lluvias podemos mencionar los siguientes:

- Los Ríos/Quinsaloma/Quinsaloma/Barrio Las Palmitas , 12 de octubre, Isla de Barbones - rcto. Estero de Damas, rcto. San Francisco, rcto. Achotillo, río Umbe, río Calabí, por lluvias del 25/05/2023, se reportó desbordamiento de los ríos Umbe con río Calabí, mismo que afectó a varias viviendas del cantón, en el lugar 1 persona adulta fue arrastrada por la corriente, misma que fue rescatada por personal bomberil de Quinsaloma, medicina legal movilizó el cuerpo de la fallecida hacia la morgue. Se receiptó documento EVIN y actualmente el caudal se encuentra en su nivel normal, las familias afectadas se mantienen en sus viviendas. Alcalde de Quinsaloma activó el COE Cantonal el 25/05/2023 y se reporta las siguientes afectaciones:
 - 53 viviendas afectadas
 - 53 familias afectadas
 - 196 personas afectadas
 - 2 viviendas destruidas

Secretaría de Gestión de Riesgos

Dirección: CIS ECU 9-1-1, Av. Samborondón, Km 0,5
 Código postal: 092302 / Samborondón-Ecuador
 Teléfono: +593-4-259 3500
 www.gestionderiesgos.gob.ec

- 2 familias damnificadas

- 10 personas damnificadas
- 1 persona fallecida (mujer adulta)
- 1 puente afectado

- 200 metros lineales afectados

SGR realizó entrega de ayuda humanitaria en compañía de Gobernación de Los Ríos, Cruz Roja, UGR Quinsaloma y MIES, Coordinador Zonal de SGR realizó recorrido en la zona afectada.

- **Los Ríos/Ventanas/Zapotal/rcto. San Francisco, rcto. Estero Lindo, Río Suquibí**, el 25/05/2023, se reportó desbordamiento del Río Suquibí, mismo que deja varias viviendas afectadas. Se receiptó documento EVIN y actualmente las familias se mantienen en sus hogares, el río retornó a su caudal normal.

- 225 viviendas afectadas

- 225 familias afectadas

- 770 personas afectados

- 1 vivienda destruida

- 1 familia damnificada

- 3 personas damnificadas

SGR y GAD Ventanas realizaron entrega de ayuda humanitaria en compañía de teniente Política de Zapotal.

- **Los Ríos/Babahoyo/La Unión/La Puntilla cda. 5 de junio, La Cuarenta, 25 de diciembre, río Clementina**, por lluvias suscitadas en la madrugada del 25/05/2023, se reportó desbordamiento del río Clementina, mismo que afectó a varias viviendas del lugar. Actualmente las familias afectadas se mantienen en sus viviendas y el caudal del río Clementina se encuentra con tendencia a disminuir de nivel.

- 82 viviendas afectadas.

- 82 familias afectadas.

- 254 personas afectadas.

Coordinador Zonal de SGR en compañía de personal técnico y UGR Babahoyo realizaron inspección técnica en la zona afectada.

- **Los Ríos/Montalvo/La Esmeralda/La Nena Grande, río Telimbela**, por lluvias en la madrugada del 25/05/2023, se reportó el desbordamiento del río Telimbela, afectando a varias viviendas del lugar y provocando un socavamiento al costado de una vía de tercer orden en varios tramos, "Rcto. La Isla del Tesoro - rcto. El Mirador", GAD cantonal colocó cintas en la vía afectada, la vía se mantiene parcialmente habilitada, las familias afectadas se mantienen en sus viviendas, el caudal se encuentra en su nivel normal y se reporta las siguientes afectaciones:

- 25 viviendas afectadas

- 25 familias afectadas

- 75 personas afectadas

- 3800 metros lineales afectados.

SGR realizó recorrido en la zona afectada con personal especializado en compañía de UGR Montalvo.

- **Los Ríos/Montalvo/Montalvo/ cruce de La Esmeralda hacia la Maravilla, rcto. La Maravilla, rcto. Lola Grande, rcto. Lola Chica, sector. Ciudad Perdida, río Santa Rosa, río Cristal**, por lluvias de la madrugada del 25/05/2023, se reportó desbordamiento del río Santa Rosa con el río Cristal, provocando afectaciones en viviendas y en la vía de tercer orden que va La Esmeralda - la Maravilla. Las familias afectadas se mantienen en sus viviendas, los caudales se encuentran en su nivel normal y se reporta las siguientes afectaciones:

- 25 viviendas afectadas

- 959 viviendas afectadas

- 959 familias afectadas

- 3790 personas afectadas

- 460 metros lineales afectados

Coordinador Zonal de SGR en compañía de personal técnico y GAD Montalvo realizaron inspección técnica en la zona afectada.

Secretaría de Gestión de Riesgos

Dirección: CIS ECU 9-1-1, Av. Samborondón, Km 0,5

Código postal: 092302 / Samborondón-Ecuador

Teléfono: +593-4-259 3500

www.gestionderiesgos.gob.ec



SitRep generado por la Dirección de Monitoreo de Eventos Adversos de la Secretaría de Gestión de Riesgos.

SitRep elaborado por:

Nombre: David Santacruz Castro. – Operador Provincial de Los Ríos
Correo electrónico: david.santacruz@gestionderiesgos.gob.ec
Teléfono: 0982424283

SitRep aprobado por:

Nombre: Jose Sarango Guayllas
Correo electrónico: jose.sarango@gestionderiesgos.gob.ec
Teléfono: 0991779141

Secretaría de Gestión de Riesgos

Dirección: CIS ECU 9-1-1, Av. Samborondón, Km 0,5
Código postal: 092302 / Samborondón-Ecuador
Teléfono: +593-4-259 3500
www.gestionderiesgos.gob.ec