

SitRep No. 2 Esmeraldas – Época Lluviosa

INFORME DE SITUACIÓN PROVINCIAL – ESMERALDAS

Este Informe cubre el período de 03.06.2023 al 04.06.2023, corte 20:00

El próximo SITREP será emitido en caso de generarse nueva actividad relevante

1. Puntos importantes.



- A partir de la noche del sábado 3 hasta la mañana del domingo 4 de junio se registraron intensas lluvias en la provincia de Esmeraldas, ocasionando afectaciones a 4 cantones y 12 parroquias registradas hasta el momento, afectando a vías de primer y segundo orden, viviendas, unidades educativas y cultivos de la zona.
- Los cantones afectados son Atacames (3 parroquias), Esmeraldas (5 parroquias), Muisne (2 parroquias) y Quinindé (3 parroquias).
- En total se han registrado 16 eventos peligrosos que corresponden a: 12 inundaciones, 1 deslizamiento, 1 socavamiento, 1 vendaval, 1 colapso estructural.
- El COE Provincial se encuentra activado y los COEs cantonales de Esmeraldas, Atacames, Quinindé y Muisne.

2. Situación Hidrometeorológica actual.

En referencia al Boletín Meteorológico Nro. 27 de estado de advertencia emitido el miércoles, 31 de mayo, vigente desde las 21H00 del 31 de mayo hasta las 10H00 del 06 de junio de 2023 se tiene:

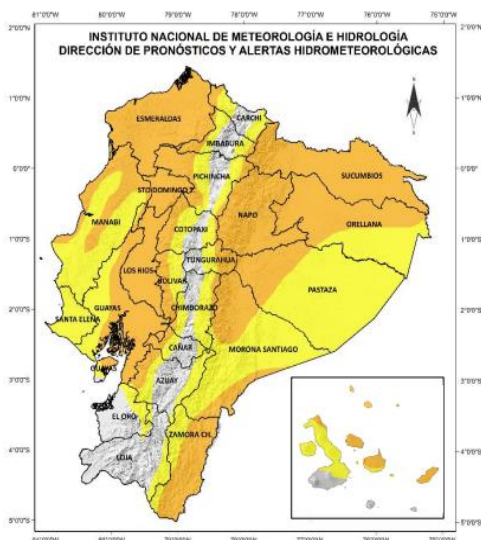

- **Región Litoral:** Los eventos más intensos se presentarán de manera dispersa, con mayor énfasis al norte e interior de la región, entre la madrugada del jueves 1 y sábado 3 de junio, así como la tarde del 5 y mañana del 6 de junio.
- **Región Insular:** Lluvias de mayor intensidad entre el lunes 5 y martes 6 de junio.
- **Región Interandina:** Se esperan lluvias relevantes durante horas de la tarde y parte de la noche en localidades de estribaciones de cordillera.
- **Región Amazónica:** Las lluvias más intensas se presentarán entre la noche del 31 de mayo y 2 de junio.

Además, el INAMHI emitió el pronóstico de **vigilancia nocturna** el domingo, 04 de junio, **vigente desde las 00H20 hasta las 09H00 del 4 de junio** en el pronóstico de la madrugada del domingo del 4 de junio se pronosticaron condiciones atmosféricas **muy inestables** en el centro y norte de la región Litoral del País.

ESTADO DE LOS CUERPOS DE AGUA

En el seguimiento realizado por la Unidades de Monitoreo de la SGR Esmeraldas se disponen de 6 cuerpos de agua desbordados.

6 Cuerpos de Agua Desbordados				
Provincia	Cantón	Parroquia	Sector	Nombre del Río
Esmeraldas	Atacames	Súa (Cab. En La Bocana)	Súa	Súa
		Tonchigüe	Tonchigüe	Tonchigüe
	Esmeraldas	Esmeraldas	Simón Plata Torres	Teaone
		Cube	El Roto	Cube
	Quinindé	Viche	Viche	Viche
		Rosa Zárate (Quinindé)	Marujita	Blanco

Secretaría de Gestión de Riesgos

Dirección: CIS ECU 9-1-1, Av. Samborondón, Km 0,5
 Código postal: 092302 / Samborondón-Ecuador
 Teléfono: +593-4-259 3500
 www.gestionderiesgos.gob.ec

3. Eventos Peligrosos y Afectaciones - Resumen.





Del 03 al 04 de junio de 2023, se han registrado los siguientes eventos:

Cantón	Parroquia	Deslizamiento	Inundación	Socavamiento	Vandalismo	Colapso Estructural	Suma Total
Atacames	La Unión	0	1	0	0	0	1
	Sua	0	1	0	0	0	1
	Tonchigüe	0	1	1	0	0	2
Esmeraldas	5 de Agosto	0	1	0	0	0	1
	Esmeraldas	0	1	0	0	0	1
	Simón Plata Torres	0	1	0	0	1	2
	Tabiazo	0	1	0	0	0	1
	Vuelta Larga	0	1	0	0	0	1
Muisne	Muisne	1	1	0	0	0	2
	San Francisco	0	1	0	0	0	1
Quinindé	Cube	0	1	0	0	0	1
	La Unión	0	0	0	1	0	1
	Viche	0	1	0	0	0	1
Suma total		1	12	1	1	1	16

4. Eventos Peligrosos y Afectaciones - Resumen.

Por eventos detallados en la tabla anterior, de manera preliminar se han registrado las siguientes afectaciones:

Afectación a Personas:

	Personas afectadas:	11.750		Heridos:	-
	Familias afectadas:	2.895		Personas damnificadas:	16

Afectación a Viviendas:

	Viviendas afectadas:	2.895		Viviendas destruidas:	-
---	----------------------	-------	---	-----------------------	---

Afectación a servicios básicos esenciales e infraestructura:

Vías afectadas (km lineales)

	Primer Orden (km afectados):	0.020
---	---------------------------------	-------

Infraestructura educativa

	Unidades Educativas afectadas:	21
---	--------------------------------	----

Infraestructura de salud

	Centros de Salud afectados:	5
---	-----------------------------	---

Bienes Públicos

	Bienes públicos afectados:	2*
---	----------------------------	----

Fuente: Unidades de Monitoreo - SNDGR. 04/06/2023 19:00

Nota aclaratoria: Toda la información de cifras mostradas en el presente Informe, está sujeta a variación en virtud del levantamiento continuo de información

* Corresponde a la cárcel de varones de Esmeraldas y a la afectación de un árbol sobre el tendido eléctrico en la parroquia Tachina por lo cual se suspendió el servicio de energía eléctrica

Secretaría de Gestión de Riesgos

Dirección: CIS ECU 9-1-1, Av. Samborondón, Km 0,5
 Código postal: 092302 / Samborondón-Ecuador
 Teléfono: +593-4-259 3500
 www.gestionderiesgos.gob.ec

5. Detalle de afectaciones por cantón

Al corte del presente informe de manera preliminar las UGR cantonales reportan las siguientes afectaciones:

No.	Provincia	Personas Afectadas	Familias Afectadas	Personas Damnificadas	Familias Damnificadas	Viviendas Afectadas	Establecimientos Educativos Afectados	Establecimientos de salud afectados
1	Esmeraldas:	10000	2395	-	-	2395	7	-
2	Atacames	1200	300	-	-	300	4	-
3	Quinindé	350	150	-	-	150	4	-
4	Muisne	200	50	16	4	50	6	5
Total general		11750	2895	16	4	2895	21	5

Fuente: Unidades de Monitoreo - SNDGR. 04/06/2023 20:00

Al momento se continúa levantando las afectaciones en territorio.

6. Acciones de respuesta

El COE provincial se encuentra activo y se activaron los COEs cantonales de Esmeraldas, Atacames, Quinindé y Muisne.

MTT-2: Salud y Atención Prehospitalaria

- El MSP al momento reporta 5 establecimientos de salud afectados.
- UGR MSP instaló una Unidad Móvil para brindar atención pre hospitalaria en el sector 50 Casas.
- La Mesa Técnica 2 Atacames se mantiene activada, se ha movilizado 2 equipos de pronta respuesta pertenecientes al C.S. Súa, brindado atención a las familias afectadas en los lugares seguros y albergues que se encuentran instalados.

MTT-3. Servicios Básicos esenciales

- CNEL realizó el corte del suministro eléctrico en la ciudad de Esmeraldas, para evitar daños en las viviendas.
- GAD Cantonal Esmeraldas movilizará maquinaria para intervenir en los sectores afectados.
- MTOP realizó los trabajos de limpieza y remoción de material por el deslizamiento a causa de las lluvias en un tramo de la vía **El Salto - Muisne E15**, del cantón Muisne, actualmente la vía se encuentra habilitada. Además, realizó la coordinación para la aprobación y traslado de un puente Bailey desde la **Dirección Distrital de Chimborazo hacia la provincia de Esmeraldas**, específicamente en la RVE E15 Vía Esmeraldas – Muisne abscisa 220+000. Y Coordinación para la provisión de material necesaria orientado a la construcción de un muro de escollera para la instalación del puente Bailey.

MTT4. Atención a la Población

- La SGR se mantiene en constante monitoreo a la evolución del evento, ya que la zona es de difícil acceso.
- Se **encuentran activos 2 alojamientos temporales**. Un **Albergue Temporal en Sua del cantón Atacames**, al momento se encuentra 50 personas albergadas, y en **Esmeraldas se activó el Albergue en la Unidad Educativa León Febres Cordero**, al momento con 150 personas.
- La SGR para la atención a las personas afectadas, adicional a la asistencia humanitaria desplegada en Esmeraldas, se encuentra trasladando desde otras zonas lo siguiente:
 - 1000 Kits de primera respuesta humanitaria
 - 2000 toldos
 - 150 Kits complementarios de alimentos
 - 138 Kits complementarios de higiene personal
 - 80 Kits complementarios de limpieza familiar
 - 100 camas
 - 100 colchones

Secretaría de Gestión de Riesgos

Dirección: CIS ECU 9-1-1, Av. Samborondón, Km 0,5
 Código postal: 092302 / Samborondón-Ecuador
 Teléfono: +593-4-259 3500
 www.gestionderiesgos.gob.ec

- 100 kits de dormir

Se están movilizando un total de 12.5 toneladas de asistencia

MTT-5 Educación y situación de emergencia

- El Ministerio de Educación suspendió clases presenciales, el lunes 05 de junio del 2023, en los Cantones de: Esmeraldas, Atacames, Quinindé y Muisne, para salvaguardar la seguridad y bienestar de las niñas, niños y adolescentes, prevenir riesgos para la comunidad educativa y permitir que las autoridades competentes puedan evaluar y solucionar los inconvenientes generados por las intensas precipitaciones.
- La Coordinación Zonal junto a la Dirección Distrital evalúan la asistencia a clases presenciales.
- Los Directores Distritales de Esmeraldas y Quinindé se encuentran participando de los COE Cantonales respectivamente.
- La Dirección Distrital junto con la comunidad y docentes ubicaron a buen recaudo el material educativo.
- Personal del Ministerio de Educación se encuentran desplegados en territorio en coordinación y atención del evento.
- Se reporta **afectaciones en 21 Unidades Educativas**: 7 en el cantón Esmeraldas, 4 en Atacames, 4 en Quinindé y 6 en cantón Muiste.

MTT-6: Medios de Vida y Productividad

El Ministerio de Turismo activó sus protocolos internos evaluando la infraestructura turística constatando que al momento no se registran daños

GT-1: Logística

Policía Nacional brindó seguridad y protección en 50 Casas con un total de 120 policías.

GT-2: Seguridad y Control

Fuerzas Armadas realizó sobrevuelo por las zonas afectadas con 1 helicóptero de reconocimiento y 2 de rescate. Además desplegó 5 botes de goma para apoyar con la evacuación de personas afectadas.

GT-3: Búsqueda, salvamento y rescate

Cuerpos de Bomberos, Policía Nacional y Fuerzas Armadas evacuan a personas afectadas a zonas seguras.

SitRep generado por la Dirección de Monitoreo de Eventos Adversos de la Secretaría de Gestión de Riesgos.

SitRep elaborado por:

Nombre: Javier Sarango. – Analista en Sala de Situación
Correo electrónico: jose.sarango@gestionderiesgos.gob.ec

SitRep aprobado por:

Nombre: Mariana Quispillo
Directora de Monitoreo de Eventos adversos
Correo electrónico: director.monitoreo@gestionderiesgos.gob.ec

Secretaría de Gestión de Riesgos

Dirección: CIS ECU 9-1-1, Av. Samborondón, Km 0,5
Código postal: 092302 / Samborondón-Ecuador
Teléfono: +593-4-259 3500
www.gestionderiesgos.gob.ec

