

## SitRep No. 01 – Época Lluviosa Chimborazo

### INFORME DE SITUACIÓN PROVINCIAL

Este Informe cubre el período de 01/01/2023 al 10/04/2023.

El próximo SITREP será emitido cuando exista información actualizada.

### 1. Puntos importantes/prioridades de la emergencia.



- Desde el 01 de enero hasta la fecha presente 6 cantones de la provincia de Chimborazo se han visto afectados por 28 eventos peligrosos causados por las fuertes precipitaciones y desbordamientos de los ríos.
- Cerca de las 07:10 del martes 21 de febrero de 2023, a causa de las lluvias registradas, en la vía de segundo orden Colta -Pallatanga [E-487], a la altura del caserío El Guapo, se produjo un aluvión que afectó una vivienda de construcción mixta (bloque y zinc y 2 bienes privados (bus interprovincial y camión) atascados en el lodo, se reportaron 4 personas fallecidas y 2 heridas.
- Cerca de las 20:00 del 09/11/2023 se produjo el desbordamiento del río Chanchán, en el sector Producción Agrícola, afectando directamente a 14 familias, 14 viviendas, produciendo daños en sembríos de cacao, maracuyá y demás productos.
- En el cantón Alausí se han producido múltiples deslizamientos, en especial frente al barrio La Esperanza y en la vía Alausí - Huigra - El Triunfo [E-47]
- Se encuentran activados el COE Provincial de Chimborazo y los COE Cantonales de Pallatanga y Alausí.
- En el cantón Alausí parroquia Huigra SGR sube el estado de Alerta a NARANJA el 09 de abril del 2023 debido al incremento de amenaza de movimiento de masa en Pasan y Namza Chico.

### 2. Situación Hidrometeorológica actual.

De acuerdo al pronóstico regional emitido por el INAMHI para el 10/04/2023 y 11/04/2023 prevé lo siguiente:

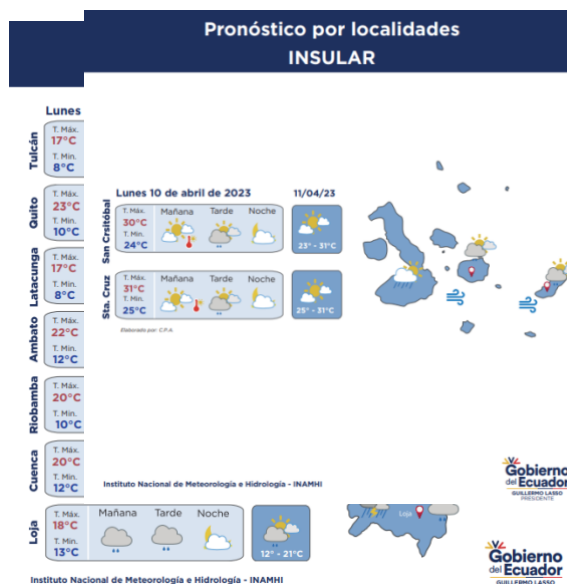
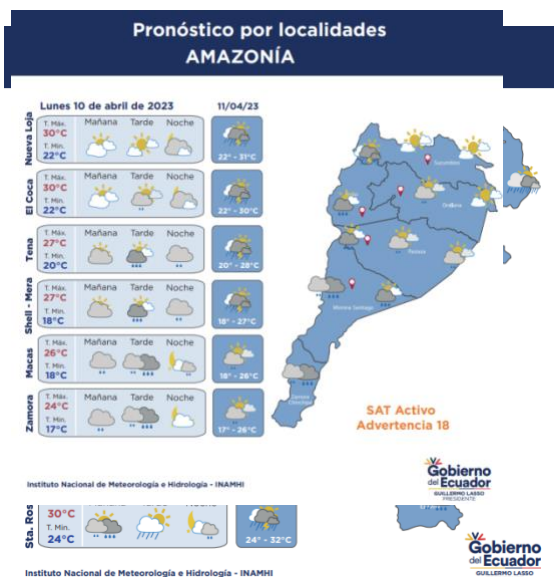

Estado de los Cuerpos de Agua: En el seguimiento realizado por la Unidad de Monitoreo Chimborazo, al momento no se presentan ríos desbordados en la provincia.

### 3. Afectaciones.

Durante el periodo de la época lluviosa se han presentado los siguientes eventos peligrosos:

### Secretaría de Gestión de Riesgos

Dirección: CIS ECU 9-1-1, Av. Samborondón, Km 0,5  
 Código postal: 092302 / Samborondón-Ecuador  
 Teléfono: +593-4-259 3500  
 www.gestionderiesgos.gob.ec

Cantones	Parroquias	Aluvión	Colapso estructural	Deslizamiento	Hundimiento	Inundación	Socavamiento	Total
Alausí	Alausí	0	0	3	0	0	0	2
	Huigra	0	0	3	0	0	0	2
	Sibambe	0	0	2	0	0	0	2
<b>Total Alausí</b>		0	0	8	0	0	0	6
Chunchi	Chunchi	0	0	1	1	0	0	1
	Llagos	0	0	2	0	0	0	2
<b>Total Chunchi</b>		0	0	3	1	0	0	3
Colta	Juan de Velasco (Pangor)	0	0	1	0	0	0	1
<b>Total Colta</b>		0	0	1	0	0	0	1
Cumandá	Cumandá	1		2		2	1	5
<b>Total Cumandá</b>		1	0	2	0	2	1	5
Guano	Guanando	0	0	1	0	0	0	1
	San José de Chazo	0	0	0	0	1	0	1
	Santa Fe de Galán	0	0	0	0	1	0	1
<b>Total Guano</b>		0	0	1	0	2	0	3
Pallatanga	Pallatanga	1	1	5		2	1	10
<b>Total Pallatanga</b>		1	1	5		2	1	10
Riobamba	San Juan	0	0	1	0	0	0	0
<b>Total Riobamba</b>		0	0	1	0	0	0	0
<b>Total:</b>		2	1	21	1	6	2	28

Fuente: Unidad de Monitoreo Chimborazo - SGR, 10/04/2023, corte 13:00

## Secretaría de Gestión de Riesgos

Dirección: CIS ECU 9-1-1, Av. Samborondón, Km 0,5  
 Código postal: 092302 / Samborondón-Ecuador  
 Teléfono: +593-4-259 3500  
 www.gestionderiesgos.gob.ec

Por estos eventos peligrosos se han registrado las siguientes afectaciones:

**Afectación a Personas:**

	Personas afectadas:	540		Personas fallecidas:	4
	Personas heridas:	2		Personas damnificadas:	2

**Afectación a Viviendas:**

	Viviendas afectadas:	31		Viviendas destruidas:	1
--	----------------------	----	--	-----------------------	---

**Afectación a servicios básicos esenciales e infraestructura:**

<b>Vías afectadas (kilómetros lineales)</b>		<b>Superficie agrícola impactada (hectáreas)</b>			
	Primer Orden:	0,1		Afectación parcial:	14
	Segundo Orden:	0,293		Afectación total o pérdida:	30,0
	Tercer Orden:	0,110		<b>Total de superficie agrícola impactada:</b>	<b>44</b>
<b>Total Vías afectadas (kilómetros lineales):</b>		<b>0,623</b>			

**Bienes Públicos**

	Bienes públicos afectados:	2		Puentes afectados:	1
	Bienes públicos destruidos:	1			

Fuente: Unidad de Monitoreo C

- SGR, 06/04/2023, corte 08:00

En la siguiente tabla se detalla las afectaciones por cantones y parroquias:

Cantón	No. de Eventos	Personas Fallecidas	Personas Heridas	Personas Afectadas	Personas Damnificadas	Viviendas Afectadas	Viviendas Destruidas	Puentes Afectados	Puentes Destruidos	Bienes Públicos Afectados	Bienes Públicos Destruidos	Bienes Privados Afectados	Bienes Privados Destruidos	Kilómetros de Vías Afectadas	Ha Cultivo Afectados	Ha Cultivo Perdidos	Animales Afectados	Animales Muertos
Alausí	6	0	0	0	0	1	0	0	0	0	0	0	0	0,07	0	0	0	0
Alausí	2	0	0	0	0	0	0	0	0	0	0	0	0	0,04	0	0	0	0
Huigra	2	0	0	0	0	0	0	0	0	0	0	0	0	0,06	0	0	0	0
Sibambe	2	0	0	0	0	1	0	0	0	0	0	0	0	0,01	0	0	0	0
Chunchi	3	0	0	0	0	4	0	0	0	0	0	0	0	0,1	0	0	0	0
Chunchi	1	0	0	0	0	4	0	0	0	0	0	0	0	0	0	0	0	0
Llagos	2	0	0	0	0	0	0	0	0	0	0	0	0	0,1	0	0	0	0
Colta	1	0	0	0	0	0	0	0	0	0	0	0	0	0,04	0	0	0	0
Juan de Velasco (Pangor)	1	0	0	0	0	0	0	0	0	0	0	0	0	0,04	0	0	0	0

**Secretaría de Gestión de Riesgos**

Dirección: CIS ECU 9-1-1, Av. Samborondón, Km 0,5  
 Código postal: 092302 / Samborondón-Ecuador  
 Teléfono: +593-4-259 3500  
 www.gestionderiesgos.gob.ec

Cantón	No. de Eventos	Personas Fallecidas	Personas Heridas	Personas Afectadas Directamente	Personas Damnificadas	Viviendas Afectadas	Viviendas Destruídas	Puentes Afectados	Puentes Destruídos	Bienes Públicos Afectados	Bienes Públicos Destruídos	Bienes Privados Afectados	Bienes Privados Destruídos	Kilómetros de Vías Afectadas	Ha Cultivo Afectados	Ha Cultivo Perdidos	Animales Afectados	Animales Muertos
<b>Cumandá</b>	<b>5</b>	<b>0</b>	<b>0</b>	<b>47</b>	<b>0</b>	<b>14</b>	<b>0</b>	<b>0</b>	<b>0</b>	<b>0</b>	<b>0</b>	<b>0</b>	<b>0</b>	<b>0,08</b>	<b>0</b>	<b>0</b>	<b>0</b>	<b>0</b>
Cumandá	5	0	0	47	0	14	0	0	0	0	0	0	0	0,08	0	0	0	0
<b>Guano</b>	<b>3</b>	<b>0</b>	<b>0</b>	<b>15</b>	<b>0</b>	<b>3</b>	<b>0</b>	<b>0</b>	<b>0</b>	<b>0</b>	<b>0</b>	<b>0</b>	<b>0</b>	<b>0,03</b>	<b>0</b>	<b>2</b>	<b>0</b>	<b>50</b>
Guanando	1	0	0	0	0	0	0	0	0	0	0	0	0	0,03	0	0	0	0
San José de Chazo	1	0	0	2	0	0	0	0	0	0	0	0	0	0	0	0	0	0
Santa Fe de Galán	1	0	0	13	0	3	0	0	0	0	0	0	0	0	0	2	0	50
<b>Pallatanga</b>	<b>10</b>	<b>4</b>	<b>2</b>	<b>478</b>	<b>2</b>	<b>9</b>	<b>1</b>	<b>1</b>	<b>0</b>	<b>2</b>	<b>1</b>	<b>6</b>	<b>0</b>	<b>0,183</b>	<b>13,5</b>	<b>28</b>	<b>120</b>	<b>120</b>
Pallatanga	10	4	2	478	2	9	1	1	0	2	1	6	0	0,183	13,5	28	120	120
<b>Riobamba</b>	<b>0</b>	<b>0</b>	<b>0</b>	<b>0</b>	<b>0</b>	<b>0</b>	<b>0</b>	<b>0</b>	<b>0</b>	<b>0</b>	<b>0</b>	<b>0</b>	<b>0</b>	<b>0,01</b>	<b>0</b>	<b>0</b>	<b>0</b>	<b>0</b>
Riobamba	0	0	0	0	0	0	0	0	0	0	0	0	0	0,01	0	0	0	0
<b>Total general</b>	<b>28</b>	<b>4</b>	<b>2</b>	<b>540</b>	<b>2</b>	<b>31</b>	<b>1</b>	<b>1</b>	<b>0</b>	<b>2</b>	<b>1</b>	<b>6</b>	<b>0</b>	<b>0,623</b>	<b>13,5</b>	<b>30</b>	<b>120</b>	<b>170</b>

Fuente: Unidad de Monitoreo Chimborazo - 06/04/2023, corte 08:00

#### 4. COE activados, casos representativos y acciones de respuesta.

Por lluvias desde el 01/01/2023 hasta la presente fecha se han activado los siguientes COE:

Tipo COE	Cantón	Fecha de activación
Cantonal	Pallatanga	22/02/2023
	Alausí	08/02/2023

Tipo COE	Provincia	Fecha de activación
Provincial	Chimborazo	23/02/2023

A continuación, se detallan los casos más relevantes ocurridos:

**Pallatanga / Pallatanga / Caserío Guapo, vía Colta -Pallatanga [E-487], Barrios: Jiménez, María de Lourdes, Municipal, Central, El Ingenio, Cornelio Dávalos, Santa Ana Norte, El Progreso, Morera, el 21/02/2023** A causa de las lluvias registradas en el sector se produjo un aluvión que afectó una vivienda de construcción mixta (bloque y zinc), la vía de segundo orden y 2 bienes privados afectados (bus interprovincial y camión) atascados en el lodo, se reportan 4 personas fallecidas y 2 heridas, 1 vivienda afectada, 1 familia afectada (2 personas).

MTOP realizó los trabajos de limpieza y habilitación vial, rescató los vehículos atascados y las personas que viajaban en los mismos se encuentran sin novedades.

MIDUVI realizó la inspección técnica y el levantamiento de información de las viviendas afectadas

SRG realizó la entrega de asistencia humanitaria a la familia damnificada y junto con el técnico de UGR del GAD Pallatanga, realizó un recorrido por sectores Santa Ana, parte alta y sobrevuelo con un Dron a fin de identificar el origen del evento y verificar sus condiciones actuales.

**Cumandá / Cumandá / Producción Agrícola el 09/03/2023** Por causas de las lluvias del 09/11/2023 se produjo el desbordamiento del río Chanchán, afectando directamente a 14 familias del sector, 14 viviendas, además causando daños en sembríos de cacao, maracuyá y demás productos que se dan en el sector, además se evidencia daños en los sectores utilizados en la crianza de animales menores. Al momento el río está en su cauce normal. Al momento el río está en su cauce normal.

SGR realizó la entrega de asistencia humanitaria, las familias permanecen en las mismas viviendas.

#### 5. Asistencia humanitaria y alojamientos temporales

### Secretaría de Gestión de Riesgos

Dirección: CIS ECU 9-1-1, Av. Samborondón, Km 0,5

Código postal: 092302 / Samborondón-Ecuador

Teléfono: +593-4-259 3500

www.gestionderiesgos.gob.ec

En cuanto a asistencia humanitaria entregada por el Sistema Nacional Descentralizado de Gestión de Riesgos se registra:

Provincia	KIT COMPLEMENTARIO DE ALIMENTOS (15 DÍAS -4)	KIT DE PRIMERA RESPUESTA (KPRH) PARA 3 DÍAS	RACIONES ALIMENTICIAS 24 HORAS	GALLETAS PMA	REFRIGERIO	DE ASEO PERSONAL	KIT DE VESTIR	PAÑAL ADULTO	PAÑAL BEBÉ	TOALLAS DE BAÑO	BOTAS DE CAUCHO (PAR)	BOTAS DE CUERO (PAR)	CHOMPAS	PAÑOLETAS	BUFANDAS	CAMAS	COBIJAS/ FRAZADAS	COLCHONES	KIT DE DORMIR	KIT DE COCINA	KIT DE VAJILLA	OTROS
Chimborazo	14	0	0	0	0	0	0	0	0	0	0	0	0	0	0	1	12	2	3	0	1	10

Fuente: UMEVA Chimborazo SGR CZ3, corte 06/04/2023 08:00

Para la atención a las personas afectadas/damnificadas eventos peligrosos al momento se encuentran activos 2 alojamientos temporales:

Provincia	Cantón	Parroquia	Nombre del Sitio del Alojamiento	Fecha de Apertura	Familias	Personas
Chimborazo	Alausí	Huigra	Hotel Huigra	09/04/2023	16	48
Chimborazo	Alausí	Huigra	Hotel Rosero Resort	09/04/2023	1	4

SitRep generado por la Unidad de Monitoreo de Eventos Adversos de Eventos Adversos de la CZ3 de la Secretaría de Gestión de Riesgos.

**SitRep elaborado por:**

Nombre: Patricio Bastidas Operador de la Umeva SGR CZ3

Correo electrónico: omar.bastidas@gestionderiesgos.gob.ec

Teléfono: 0994401696

**SitRep aprobado por:**

Nombre: Alan J. Mite

Correo electrónico: alan.mite@gestionderiesgos.gob.ec

Teléfono: 099216 9800

Para ser agregado o removido de esta lista de SitRep, por favor envíe un correo electrónico a [sala.nacional@gestionderiesgos.gob.ec](mailto:sala.nacional@gestionderiesgos.gob.ec)  
 Para más información, visite nuestro sitio Web: <https://www.gestionderiesgos.gob.ec/informes-de-situacion-actual-por-eventos-adversos-ecuador/>

**Secretaría de Gestión de Riesgos**

Dirección: CIS ECU 9-1-1, Av. Samborondón, Km 0,5

Código postal: 092302 / Samborondón-Ecuador

Teléfono: +593-4-259 3500

[www.gestionderiesgos.gob.ec](http://www.gestionderiesgos.gob.ec)