

SitRep No. 30 – Época Lluviosa

INFORME DE SITUACIÓN PROVINCIAL – LOS RÍOS

Este Informe cubre el período de 01.01.2023 al 26.05.2023

El próximo SITREP será emitido en caso de generarse nueva actividad relevante

1. Puntos importantes.



- Desde el 1 de enero de 2023 hasta la fecha, en 12 cantones en la provincia de Los Ríos, se han registrado 142 eventos peligrosos por lluvias.
- Los cantones con mayor afectación son: Vinces, Montalvo, Baba, Babahoyo, Ventanas, Valencia y Urdaneta.
- Las entidades de coordinación han activado el COE Provincial y COE Cantonal en Babahoyo, Montalvo y Quinsaloma, en donde las instituciones de respuesta realizan entrega de Asistencia Humanitaria en los sectores afectados.
- Se mantiene activo un alojamiento temporal en el cantón Montalvo.

2. Situación Hidrometeorológica actual.

En referencia al **pronóstico de advertencia** emitido el viernes, 26 de mayo y madrugada del 27 de mayo, en la región Litoral.

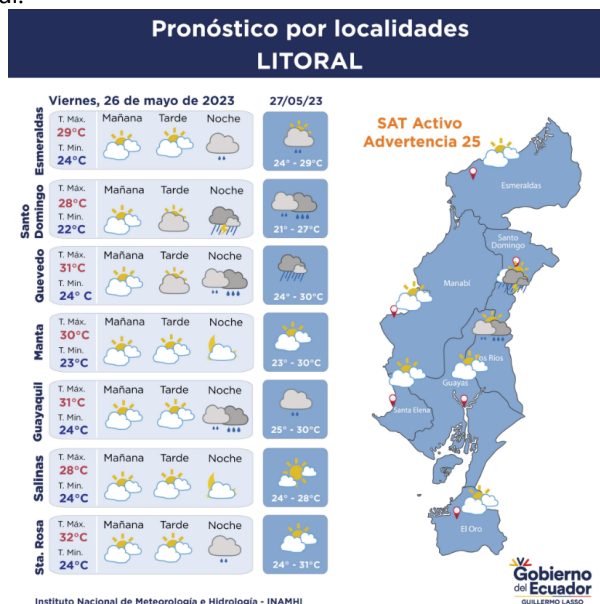

ESTADO DE LOS CUERPOS DE AGUA

En el seguimiento realizado por la Unidades de Monitoreo de la SGR Los Ríos, al momento no se cuenta con ríos desbordados y ríos con tendencia a subir de nivel.

3. Eventos Peligrosos y Afectaciones - Resumen.

Desde el 01 de enero del 2023 a la fecha, por la época lluviosa se han registrado los siguientes eventos:

Secretaría de Gestión de Riesgos

Dirección: CIS ECU 9-1-1, Av. Samborondón, Km 0,5
 Código postal: 092302 / Samborondón-Ecuador
 Teléfono: +593-4-259 3500
 www.gestionderiesgos.gob.ec

| Cantón | Deslizamiento | Inundación | Socavamiento | Vendaval | Colapso Estructural | Suma Total |
|-------------------|---------------|------------|--------------|-----------|---------------------|------------|
| Babahoyo | | 21 | 4 | 12 | 8 | 45 |
| Baba | | 9 | 1 | 7 | | 17 |
| Quevedo | 1 | 10 | | 4 | 1 | 16 |
| Montalvo | 1 | 8 | 4 | 1 | | 14 |
| Valencia | | 5 | 3 | 1 | | 9 |
| Vinces | | 6 | | 2 | 1 | 9 |
| Urdaneta | | 6 | 1 | 1 | | 8 |
| Ventanas | 1 | 3 | 3 | 1 | | 8 |
| Buena Fe | 2 | 3 | | | | 5 |
| Palenque | | 4 | | | | 4 |
| Puebloviejo | | 2 | | 1 | | 3 |
| Quinsaloma | | 2 | | 1 | | 3 |
| Mocache | | 1 | | | | 1 |
| Suma total | 5 | 80 | 16 | 31 | 10 | 142 |

4. Eventos Peligrosos y Afectaciones - Resumen.

Por eventos detallados en la tabla anterior, se han registrado las siguientes afectaciones:



Afectación a Personas:

| | | | | | |
|---|---------------------|--------|---|------------------------|----|
|  | Fallecidos: | 2 |  | Heridos: | - |
|  | Personas afectadas: | 28.979 |  | Personas damnificadas: | 82 |

Afectación a Viviendas:

| | | | | | |
|---|----------------------|-------|---|-----------------------|----|
|  | Viviendas afectadas: | 7.399 |  | Viviendas destruidas: | 22 |
|---|----------------------|-------|---|-----------------------|----|

Afectación a servicios básicos esenciales e infraestructura:





| Vías afectadas (km lineales) | | Superficie agrícola impactada (hectáreas) | | | |
|---|--|---|---|--|--------------|
|  | Primer Orden: | 6,38 | Afectación parcial: | 2.120 | |
| | Segundo Orden: | 1,77 | Afectación total o pérdida: | 840 | |
| | Tercer Orden: | 6,88 |  | Total de superficie agrícola impactada: | 2.960 |
| | Total Vías afectadas (metros lineales): | 14,98 | | | |

Infraestructura educativa

Infraestructura de salud

Secretaría de Gestión de Riesgos

Dirección: CIS ECU 9-1-1, Av. Samborondón, Km 0,5
 Código postal: 092302 / Samborondón-Ecuador
 Teléfono: +593-4-259 3500
 www.gestionderiesgos.gob.ec

| | | | | | |
|---|---|------------|---|--|----------|
|  | Unidades Educativas con daño funcional: | 134 |  | Centros de Salud afectados: | 4 |
|  | Unidades Educativas con daño estructural: | 11 |  | Centros de Salud destruidos: | 0 |
| | Total de unidades impactadas: | 145 | | Total de centros de salud impactados: | 4 |

Bienes Públicos

| | | | | | |
|---|-----------------------------|---|---|---------------------|---|
|  | Bienes públicos afectados: | 4 |  | Puentes afectados: | 9 |
|  | Bienes públicos destruidos: | 1 |  | Puentes destruidos: | 2 |

Fuente: Unidades de Monitoreo - SNDGR. 26/05/2023 10:30

5. Detalle de afectaciones por cantones (desde el 1 de enero del año 2023 a la fecha).

| Etiquetas de fila | No. de Evento | Personas Fallecidas | Personas Impactadas | Familias Afectadas | Personas Damnificadas | Familias Damnificadas | Viviendas Afectadas | Viviendas Destruidas | Centros De Salud Afectados | Puentes Afectados | Puentes Destruidos | Bienes Públicos Afectados | Bienes Públicos Destruidos | Bienes Privados Destruidos | Km De Vías Afectadas | Ha. Cultivo Afectados | Ha. Cultivo Perdidos |
|----------------------|---------------|---------------------|---------------------|--------------------|-----------------------|-----------------------|---------------------|----------------------|----------------------------|-------------------|--------------------|---------------------------|----------------------------|----------------------------|----------------------|-----------------------|----------------------|
| Vinces | 9 | 0 | 8328 | 2146 | 0 | 0 | 1521 | 4 | 0 | 1 | 0 | 0 | 0 | 0,05 | 0 | 0 | |
| Montalvo | 14 | 0 | 6430 | 1745 | 12 | 3 | 977 | 10 | 0 | 1 | 0 | 1 | 0 | 2 | 7,95 | 853 | 0 |
| Baba | 17 | 0 | 5314 | 1521 | 14 | 4 | 79 | 0 | 0 | 0 | 0 | 1 | 0 | 0 | 0,00 | 0 | 0 |
| Babahoyo | 45 | 1 | 3952 | 1172 | 41 | 9 | 1416 | 3 | 0 | 2 | 1 | 1 | 0 | 0 | 5,94 | 1267 | 830 |
| Ventanas | 9 | 0 | 1263 | 359 | 6 | 1 | 51 | 0 | 0 | 0 | 0 | 0 | 0 | 0,00 | 0 | 0 | |
| Valencia | 8 | 0 | 930 | 513 | 0 | 0 | 21 | 0 | 0 | 0 | 0 | 0 | 0 | 0,00 | 0 | 0 | |
| Urdaneta | 8 | 0 | 848 | 212 | 2 | 1 | 188 | 3 | 0 | 0 | 0 | 0 | 0 | 1 | 0,01 | 0 | 0 |
| Quevedo | 16 | 0 | 738 | 188 | 7 | 3 | 149 | 0 | 0 | 0 | 0 | 0 | 1 | 0 | 0,07 | 0 | 0 |
| Quinsaloma | 4 | 1 | 544 | 149 | 0 | 0 | 212 | 1 | 0 | 0 | 1 | 0 | 0 | 1 | 0,40 | 0 | 0 |
| Mocache | 1 | 0 | 340 | 82 | 0 | 0 | 301 | 0 | 0 | 3 | 0 | 1 | 0 | 0 | 0,26 | 0 | 0 |
| PALENQUE | 3 | 0 | 203 | 51 | 0 | 0 | 359 | 1 | 0 | 2 | 0 | 0 | 0 | 0 | 0,10 | 0 | 10 |
| Palenque | 3 | 0 | 137 | 34 | 0 | 0 | 2119 | 0 | 4 | 0 | 0 | 0 | 0 | 0 | 0,11 | 0 | 0 |
| Buena Fe | 5 | 0 | 34 | 7 | 0 | 0 | 6 | 0 | 0 | 0 | 0 | 0 | 0 | 0 | 0,10 | 0 | 0 |
| Total general | 142 | 2 | 29061 | 8179 | 82 | 21 | 7399 | 22 | 4 | 9 | 2 | 4 | 1 | 4 | 14,98 | 2120 | 840 |

*Personas impactadas incluye personas afectadas y damnificadas

A continuación, se presenta el detalle de personas fallecidas a causa de eventos relacionados con la época lluviosa desde enero 2023:

Secretaría de Gestión de Riesgos

Dirección: CIS ECU 9-1-1, Av. Samborondón, Km 0,5
 Código postal: 092302 / Samborondón-Ecuador
 Teléfono: +593-4-259 3500
 www.gestionderiesgos.gob.ec

| Cantón | Parroquia | Sector | Evento | Fecha del evento | No. de fallecidos | Descripción |
|------------|----------------|-------------------------|------------|------------------|-------------------|--|
| Babahoyo | Febres Cordero | rcto. San José del Edén | Vendaval | 28/2/2023 | 1 | Fuertes vientos provocaron la destrucción de la vivienda, misma que fue encontrada sin vida. |
| Quinsaloma | Quinsaloma | varios sectores | Inundación | 25/5/2023 | 1 | El desbordamiento de los ríos Umbe con el río Calabí que afectaron a varias viviendas y la fuerza de la corriente provocó la muerte de la persona. |

6. Alojamientos temporales activos.

La Provincia de Los Ríos se activó un alojamiento temporal en el Cantón Montalvo en la **Escuela Seis de Octubre** al momento se encuentran alojadas **8 familias y 25 personas**.

7. Asistencia humanitaria.

En cuanto a asistencia humanitaria entregada por parte de la Secretaría de Gestión de Riesgos se registra:

| Cantón | Kit Complementario De Alimentos(15 días -4 personas) | Kit De Primera Respuesta (Kprh) para 3 días | Kit De Aseo Personal | Kit De Dormir | Kit De Vajilla | Mosquiteras, Redes de Cama | Kit de Limpieza (Albergue) | Saquillos control de inundaciones |
|-------------------|--|---|----------------------|---------------|----------------|----------------------------|----------------------------|-----------------------------------|
| Baba | 81 | 4 | 4 | 6 | 4 | 2 | 0 | 0 |
| Babahoyo | 233 | 37 | 12 | 20 | 14 | 0 | 0 | 0 |
| Montalvo | 0 | 150 | 26 | 20 | 13 | 0 | 1 | 0 |
| Palenque | 0 | 0 | 1 | 2 | 1 | 0 | 0 | 0 |
| Puebloviejo | 0 | 35 | 2 | 3 | 2 | 0 | 2 | 0 |
| Quinsaloma | 0 | 28 | 20 | 20 | 0 | 0 | 0 | 0 |
| Urdaneta | 91 | 0 | 0 | 0 | 0 | 0 | 0 | 0 |
| Valencia | 20 | 1 | 1 | 0 | 1 | 0 | 0 | 0 |
| Ventanas | 1 | 2 | 3 | 5 | 3 | 0 | 0 | 0 |
| Vinces | 100 | 0 | 0 | 0 | 0 | 0 | 0 | 1000 |
| Suma Total | 526 | 257 | 69 | 76 | 38 | 2 | 3 | 1000 |

En cumplimiento al Decreto Ejecutivo N° 316 de fecha 6 de enero de 2022, donde se crea el “Bono de contingencia para personas afectadas por eventos de origen natural o antrópico”, La Secretaría de Gestión de Riesgos a solicitado al MIES se active el Bono de contingencia para personas damnificadas por la época lluviosa conforme al levantamiento EVIN, como se detalla a continuación:

Secretaría de Gestión de Riesgos

Dirección: CIS ECU 9-1-1, Av. Samborondón, Km 0,5
 Código postal: 092302 / Samborondón-Ecuador
 Teléfono: +593-4-259 3500
 www.gestionderiesgos.gob.ec

| Cantón | Inundación | No. De Bonos Solicitados |
|--------------|-------------|--------------------------|
| Baba | 1046 | 1046 |
| Babahoyo | 558 | 558 |
| Montalvo | 363 | 363 |
| Quevedo | 176 | 176 |
| Quinsaloma | 92 | 92 |
| Valencia | 300 | 300 |
| Vinces | 366 | 366 |
| Total | 2901 | 2901 |

A continuación, se reporta asistencia humanitaria entregada por el SNDGR:

| Cantón | Kit Complementario De Alimentos (15 días -4 personas) | Kit De Primera Respuesta (Kprh) para 3 días | Raciones Alimenticias 24 horas | Kit de aseo personal | Kit de vestir | Kit De Dormir | Kit De Vajilla | Agua en recipientes no retornable (gal) | Saquillos control de inundaciones | Láminas de Zinc | Otros |
|-------------------|---|---|--------------------------------|----------------------|---------------|---------------|----------------|---|-----------------------------------|-----------------|------------|
| Baba | 97 | 0 | 0 | 1 | 0 | 2 | 1 | 0 | 0 | 0 | 0 |
| Babahoyo | 141 | 162 | 0 | 5 | 15 | 9 | 3 | 23 | 0 | 36 | 213 |
| Mocache | 0 | 100 | 0 | 0 | 0 | 0 | 0 | 0 | 0 | 0 | 0 |
| Montalvo | 0 | 35 | 94 | 0 | 0 | 0 | 0 | 808 | 0 | 0 | 1 |
| Pueblviejo | 0 | 0 | 2 | 0 | 3 | 0 | 0 | 0 | 0 | 0 | 0 |
| Quevedo | 0 | 46 | 0 | 0 | 0 | 0 | 0 | 0 | 0 | 0 | 0 |
| Quinsaloma | 0 | 0 | 0 | 0 | 0 | 0 | 0 | 60 | 0 | 0 | 0 |
| Urdaneta | 0 | 0 | 0 | 0 | 0 | 0 | 0 | 50 | 0 | 0 | 0 |
| Ventanas | 0 | 93 | 0 | 0 | 0 | 0 | 0 | 0 | 0 | 0 | 0 |
| Vinces | 117 | 1868 | 0 | 0 | 0 | 0 | 0 | 0 | 10200 | 0 | 0 |
| Suma Total | 355 | 2304 | 96 | 6 | 18 | 11 | 4 | 941 | 10200 | 36 | 214 |

8. COE activados, casos representativos y acciones de respuesta

Por lluvias desde el 01/01/2023 hasta la presente fecha se han activado los siguientes COE:

COE Provincial (1)

| Provincia | Fecha de activación |
|-----------|---------------------|
| Los Ríos | 11/03/2023 |

COE Cantonales (2)

| Cantón | Fecha de activación |
|------------|---------------------|
| Babahoyo | 24/02/2023 |
| Montalvo | 16/02/2023 |
| Vinces | 18/04/2023 |
| Quinsaloma | 25/05/2023 |

Entre los casos más relevantes ocurridos durante la época de lluvias podemos mencionar los siguientes:

- Los Ríos/Quinsaloma/Quinsaloma/Barrio Las Palmitas , 12 de octubre, Isla de Barbones - rcto. Estero de Damas, río Umbe, río Calabí, rcto. san Vicente, rcto. San Gabriel , por lluvias del 25/05/2023, se reportó desbordamiento de los ríos Umbe con río Calabí, mismo que afectó a varias viviendas del cantón, en el lugar 1 persona adulta fue arrastrada por la corriente, misma que fue rescatada por personal bomberil de Quinsaloma, medicina legal

Secretaría de Gestión de Riesgos

Dirección: CIS ECU 9-1-1, Av. Samborondón, Km 0,5
 Código postal: 092302 / Samborondón-Ecuador
 Teléfono: +593-4-259 3500
 www.gestionderiesgos.gob.ec

movilizó el cuerpo de la fallecida hacia la morgue. Actualmente el caudal se encuentra en su nivel normal, las familias afectadas se mantienen en sus viviendas. Alcalde de Quinsaloma activó el COE Cantonal el 25/05/2023 y se reporta las siguientes afectaciones

- 57 viviendas afectadas
- 57 familias afectadas
- 194 personas afectadas
- 1 persona fallecida (mujer adulta)

SGR realizó entrega de ayuda humanitaria en compañía de Gobernación de Los Ríos, Cruz Roja, UGR Quinsaloma y MIES.

- **Los Ríos/Ventanas/Zapotal/rcto. San Francisco - rcto. Estero Lindo - Río Suquibí**, el 25/05/2023, se reportó desbordamiento del Río Suquibi, mismo que deja varias viviendas afectadas. Personal técnico reportó que luego de realizar verificación de novedades en el lugar, indica que la persona fallecida es perteneciente a la Provincia de Bolívar, por lo que se actualiza la base de datos, actualmente las familias se mantienen en sus hogares, el río retornó a su caudal normal.
 - 226 viviendas afectadas
 - 226 familias afectadas
 - 770 personas afectadosGR Ventanas con teniente Política de Zapotal realizaron verificación de novedades. PPNN asistió al sitio para brindar seguridad y para realizar el levantamiento del cuerpo del fallecido con Medicina Legal.
- **Los Ríos/Babahoyo/La Unión/La Puntilla cdl. 5 de junio - La Cuarenta - 25 de diciembre - río Clementina**, por lluvias suscitadas en la madrugada del 25/05/2023, se reportó desbordamiento del río Clementina, mismo que afectó a varias viviendas del lugar. Actualmente las familias afectadas se mantienen en sus viviendas y el caudal del río Clementina se encuentra con tendencia a disminuir de nivel.
 - 82 viviendas afectadas.
 - 82 familias afectadas.
 - 254 personas afectadas.UGR realizó levantamiento de EVIN.
- **Los Ríos/Montalvo/La Esmeralda/La Nena Grande - río Telimbela**, por lluvias en la madrugada del 25/05/2023, se reportó el desbordamiento del río Telimbela, afectando a varias viviendas del lugar y provocando un socavamiento al costado de una vía de tercer orden en varios tramos, "Rcto. La Isla del Tesoro - rcto. El Mirador", GAD cantonal colocó cintas en la vía afectada, la vía se mantiene parcialmente habilitada, las familias afectadas se mantienen en sus viviendas, el caudal se encuentra en su nivel normal y se reporta las siguientes afectaciones:
 - 25 viviendas afectadas
 - 25 familias afectadas
 - 75 personas afectadas
 - 3800 metros lineales afectados.UGR Montalvo realizó verificación de novedades en compañía de Cuerpo de Bomberos. Se coordinó con MAG levantamiento de MAAPEA.
- **Los Ríos/Montalvo/Montalvo/ cruce de La Esmeralda hacia la Maravilla - rcto. La Maravilla - rcto. Lola Grande - rcto. Lola Chica - sector. Ciudad Perdida - río Santa Rosa - río Cristal**, por lluvias de la madrugada del 25/05/2023, se reportó desbordamiento del río Santa Rosa con el río Cristal, provocando afectaciones en viviendas y en la vía de tercer orden que va La Esmeralda - la Maravilla. Las familias afectadas se mantienen en sus viviendas, los caudales se encuentran en su nivel normal y se reporta las siguientes afectaciones:
 - 25 viviendas afectadas
 - 959 viviendas afectadas
 - 959 familias afectadas
 - 3790 personas afectadas
 - 300 metros lineales afectados

Secretaría de Gestión de Riesgos

Dirección: CIS ECU 9-1-1, Av. Samborondón, Km 0,5
Código postal: 092302 / Samborondón-Ecuador
Teléfono: +593-4-259 3500
www.gestionderiesgos.gob.ec

UGR Montalvo en compañía de Cuerpo de Bomberos asistieron al sitio para levantamiento EVIN. Se coordinó con MAG para el levantamiento de MAAPEA.

SitRep generado por la Dirección de Monitoreo de Eventos Adversos de la Secretaría de Gestión de Riesgos.

SitRep elaborado por:

Nombre: David Santacruz Castro. – Operador Provincial de Los Ríos
Correo electrónico: david.santacruz@gestionderiesgos.gob.ec
Teléfono: 0982424283

SitRep aprobado por:

Nombre: Jose Sarango Guayllas
Correo electrónico: jose.sarango@gestionderiesgos.gob.ec
Teléfono: 0991779141

Secretaría de Gestión de Riesgos

Dirección: CIS ECU 9-1-1, Av. Samborondón, Km 0,5
Código postal: 092302 / Samborondón-Ecuador
Teléfono: +593-4-259 3500
www.gestionderiesgos.gob.ec