

SitRep No. 28 – Época Lluviosa

INFORME DE SITUACIÓN PROVINCIAL – LOS RÍOS

Este Informe cubre el período de 01.01.2023 al 17.05.2023

El próximo SITREP será emitido en caso de generarse nueva actividad relevante

1. Puntos importantes.



- Desde el 1 de enero de 2023 hasta la fecha, en 12 cantones en la provincia de Los Ríos, se han registrado 133 eventos peligrosos por lluvias.
- Los cantones con mayor afectación son: Vinces, Baba, Babahoyo, Montalvo, Valencia, Quevedo y Ventanas.
- Las entidades de coordinación han activado el COE Provincial y COE Cantonal en Babahoyo y Montalvo, en donde las instituciones de respuesta realizan entrega de Asistencia Humanitaria en los sectores afectados.
- Se mantiene activo un alojamiento temporal en el cantón Montalvo.

2. Situación Hidrometeorológica actual.

En referencia al **pronóstico de advertencia** emitido el miércoles, 17 de mayo hasta el 18 de mayo, en la región Litoral.

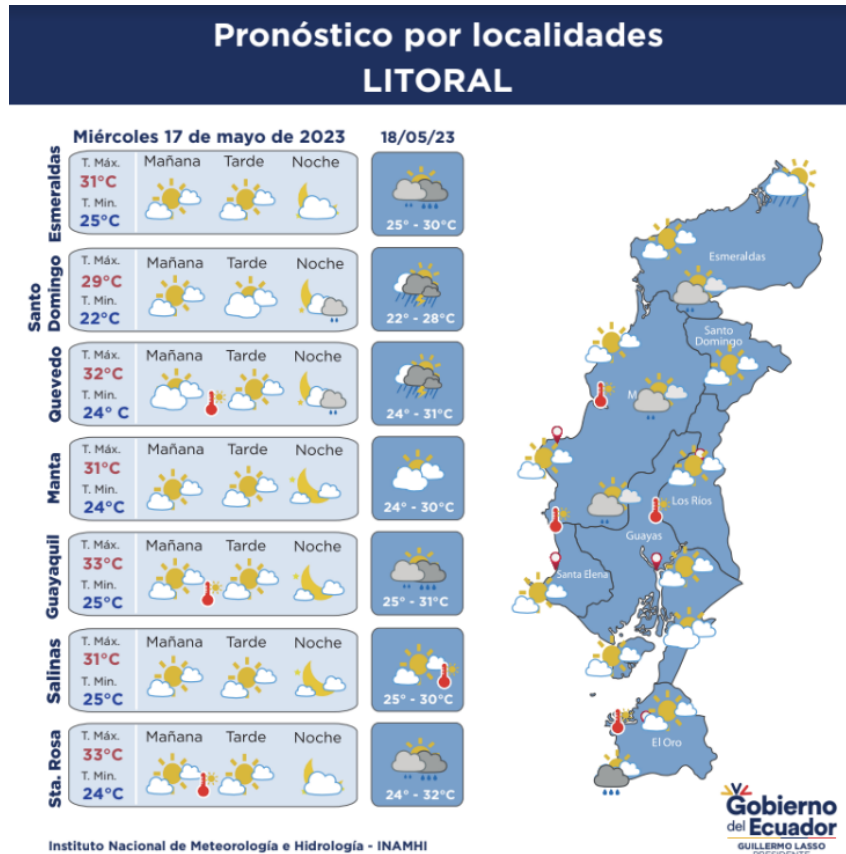

ESTADO DE LOS CUERPOS DE AGUA

En el seguimiento realizado por la Unidades de Monitoreo de la SGR Los Ríos, al momento no se cuenta con ríos desbordados y ríos con tendencia a subir de nivel.

Secretaría de Gestión de Riesgos

Dirección: CIS ECU 9-1-1, Av. Samborondón, Km 0,5
 Código postal: 092302 / Samborondón-Ecuador
 Teléfono: +593-4-259 3500
 www.gestionderiesgos.gob.ec

3. Eventos Peligrosos y Afectaciones - Resumen.

Desde el 01 de enero del 2023 a la fecha, por la época lluviosa se han registrado los siguientes eventos:

Cantón	Deslizamiento	Inundación	Socavamiento	Vendaval	Colapso Estructural	Suma Total
Babahoyo		18	4	12	8	42
Baba		9	1	7		17
Quevedo	1	10		4	1	16
Montalvo	1	6	4	1		12
Valencia		6	1	1		8
Vinces	1	3	3	1		8
Urdaneta		6		1	1	8
Ventanas		3	3	1		7
Buena Fe	2	3				5
Palenque		2		1		3
Puebloviejo		2		1		3
Quinsaloma		3				3
Mocache		1				1
Suma total	5	72	16	30	10	133

4. Eventos Peligrosos y Afectaciones - Resumen.

Por eventos detallados en la tabla anterior, se han registrado las siguientes afectaciones:

Afectación a Personas:					
	Fallecidos:	1		Heridos:	-
	Personas afectadas:	23.894		Personas damnificadas:	83
Afectación a Viviendas:					
	Viviendas afectadas:	6.052		Viviendas destruidas:	20
Afectación a servicios básicos esenciales e infraestructura:					
Vías afectadas (km lineales)		Superficie agrícola impactada (hectáreas)			
Primer Orden:	6,38		Afectación parcial:	2.120	
Segundo Orden:	1,77		Afectación total o pérdida:	840	

Secretaría de Gestión de Riesgos

Dirección: CIS ECU 9-1-1, Av. Samborondón, Km 0,5
 Código postal: 092302 / Samborondón-Ecuador
 Teléfono: +593-4-259 3500
 www.gestionderiesgos.gob.ec



Tercer Orden: 2,68

Total Vías afectadas (metros lineales): 10,83

Total de superficie agrícola impactada: 2.960

Infraestructura educativa				Infraestructura de salud			
	Unidades Educativas con daño funcional:	131			Centros de Salud afectados:	4	
	Unidades Educativas con daño estructural:	11			Centros de Salud destruidos:	0	
	Total de unidades impactadas:	142			Total de centros de salud impactados:	4	
Bienes Públicos							
	Bienes públicos afectados:	4			Puentes afectados:	9	
	Bienes públicos destruidos:	1			Puentes destruidos:	2	

Fuente: Unidades de Monitoreo - SNDGR. 17/05/2023 10:30

5. Detalle de afectaciones por cantones (desde el 1 de enero del año 2023 a la fecha).

Etiquetas de fila	No. de Evento	Personas Fallecidas	Personas Impactadas	Familias Afectadas	Personas Damnificadas	Familias Damnificadas	Viviendas Afectadas	Viviendas Destruidas	Centros De Salud Afectados	Puentes Afectados	Puentes Destruidos	Bienes Públicos Afectados	Bienes Públicos Destruidos	Bienes Privados Destruidos	Km De Vías Afectadas	Ha. Cultivo Afectados	Ha. Cultivo Perdidos
Vinces	8	0	8326	2145	0	0	2118	0	0	1	0	0	0	0	0,05	0	0
Baba	17	0	5314	1524	14	4	1524	4	0	1	0	1	0	2	7,90	853	0
Babahoyo	42	1	3698	1090	41	9	895	10	0	0	0	1	0	0	0,00	0	0
Montalvo	12	0	2565	761	12	3	432	1	0	2	1	1	0	0	1,84	1267	830
Valencia	8	0	930	513	0	0	301	0	0	0	0	0	0	0	0,00	0	0
Quevedo	8	0	848	212	2	1	212	1	0	0	0	0	0	0	0,00	0	0
Ventanas	16	0	739	188	8	3	188	3	0	0	0	0	0	1	0,01	0	0
Quinsaloma	7	0	493	133	6	1	133	1	0	0	0	0	1	0	0,07	0	0
Mocache	3	0	350	92	0	0	92	0	0	0	1	0	0	1	0,40	0	0
Palenque	1	0	340	82	0	0	79	0	0	3	0	1	0	0	0,26	0	0
Urdaneta	3	0	203	51	0	0	51	0	0	2	0	0	0	0	0,10	0	10
Puebloviejo	3	0	137	34	0	0	21	0	4	0	0	0	0	0	0,11	0	0
Buena Fe	5	0	34	7	0	0	6	0	0	0	0	0	0	0	0,10	0	0
Total general	133	1	23977	6832	83	21	6052	20	4	9	2	4	1	4	10,8	2120	840

*Personas impactadas incluye personas afectadas y damnificadas

Secretaría de Gestión de Riesgos

Dirección: CIS ECU 9-1-1, Av. Samborondón, Km 0,5
 Código postal: 092302 / Samborondón-Ecuador
 Teléfono: +593-4-259 3500
 www.gestionderiesgos.gob.ec

El 28/02/2023 debido a fuertes vientos suscitados en la parroquia Febres Cordero del cantón Babahoyo, se reportó una vivienda destruida, en donde una persona fue encontrada sin vida.

6. Alojamientos temporales activos.

La Provincia de Los Ríos se activó un alojamiento temporal en el Cantón Montalvo en **la Escuela Seis de Octubre al momento se encuentran alojadas 8 familias y 25 personas.**

7. Asistencia humanitaria.

En cuanto a asistencia humanitaria entregada por parte de la Secretaría de Gestión de Riesgos se registra:

Cantón	Kit Complementario De Alimentos(15 días -4 personas)	Kit De Primera Respuesta (Kprh) para 3 días	Kit De Aseo Personal	Kit De Dormir	Kit De Vajilla	Kit de Limpieza (Albergue)	Saquillos control de inundaciones	Otros
Baba	81	4	4	6	4	0	0	2
Babahoyo	233	37	12	20	14	0	0	0
Montalvo	0	150	26	20	13	1	0	0
Palenque	0	0	1	2	1	0	0	0
Puebloviejo	0	35	2	3	2	2	0	0
Urdaneta	91	0	0	0	0	0	0	0
Valencia	20	1	1	0	1	0	0	0
Ventanas	1	2	3	5	3	0	0	0
Vinces	100	0	0	0	0	0	1000	0
Suma Total	526	229	49	56	38	3	1000	2

En cumplimiento al Decreto Ejecutivo N° 316 de fecha 6 de enero de 2022, donde se crea el “Bono de contingencia para personas afectadas por eventos de origen natural o antrópico”, La Secretaría de Gestión de Riesgos a solicitado al MIES se active el Bono de contingencia para personas damnificadas por la época lluviosa conforme al levantamiento EVIN, como se detalla a continuación:

Cantón	Inundación	No. De Bonos Solicitados
Baba	1046	1046
Babahoyo	558	558
Montalvo	363	363
Quevedo	176	176
Quinsaloma	92	92
Valencia	300	300
Vinces	366	366
Total	2901	2901

A continuación, se reporta asistencia humanitaria entregada por el SNDGR:

Secretaría de Gestión de Riesgos

Dirección: CIS ECU 9-1-1, Av. Samborondón, Km 0,5
 Código postal: 092302 / Samborondón-Ecuador
 Teléfono: +593-4-259 3500
 www.gestionderiesgos.gob.ec

Cantón	Kit Complementario De Alimentos (15 días -4	Kit De Primera Respuesta (Kprh) para 3 días	Raciones Alimenticias 24 horas	Kit de aseo personal	Kit de vestir	Kit De Dormir	Kit De Vajilla	Agua en recipientes no retornable (gal)	Saquillos control de inundaciones	Láminas de Zinc	Otros
Baba	97	0	0	1	0	2	1	0	0	0	0
Babahoyo	141	162	0	5	15	9	3	23	0	36	213
Mocache	0	100	0	0	0	0	0	0	0	0	0
Montalvo	0	35	94	0	0	0	0	808	0	0	1
Puebloviejo	0	0	2	0	3	0	0	0	0	0	0
Quevedo	0	46	0	0	0	0	0	0	0	0	0
Quinsaloma	0	0	0	0	0	0	0	60	0	0	0
Urdaneta	0	0	0	0	0	0	0	50	0	0	0
Ventanas	0	93	0	0	0	0	0	0	0	0	0
Vinces	115	1868	0	0	0	0	0	0	10200	0	0
Suma Total	353	2304	96	6	18	11	4	941	10200	36	214

8. COE activados, casos representativos y acciones de respuesta

Por lluvias desde el 01/01/2023 hasta la presente fecha se han activado los siguientes COE:

COE Provincial (1)		COE Cantonales (2)	
Provincia	Fecha de activación	Cantón	Fecha de activación
Los Ríos	11/03/2023	Babahoyo	24/02/2023
		Montalvo	16/02/2023
		Vinces	18/04/2023

Entre los casos más relevantes ocurridos durante la época de lluvias podemos mencionar los siguientes:

- Quinsaloma/Quinsaloma/12 de Octubre, Las Palmitas, río Umbe** Por lluvias suscitadas en la noche del 25/04/2023, se reportó desbordamiento del río Umbe, afectando a varias viviendas. Se reporta las siguientes afectaciones:
 - 21 viviendas afectadas
 - 21 familias afectadas/75 personas
 UGR Quinsaloma realizó levantamiento EVIN y SGR verificó novedades y gestionó el bono del decreto 316 el 02/05/2023.
- Vinces/Antonio Sotomayor/ rcto. Bagatela, rcto. Morocho, rcto. Soberana, rcto. La Carolina, rcto. Las Pampas, rcto. Junquillo Sur, Rcto. El Jobo Corcovado, Playas de Vinces, la Vega, Escuela de Educación Básica José María Barona, La Puntilla, La Carolina, La Vega, El Mango, San Francisco, Estrella Roja, San Jose, San Luis, Soberana 2, Casa Azul, Posa Seca, La Americana 1, La Americana 2, El Cairo, Bahía Carrillo, Palizada, 15 de Agosto, Morocho, Cabuyal, Los Robalinos, María Felicita, 18 de Octubre, San Gregorio, Los Explotados, Puerto Clariza, Los Tamarindos, El Poste, La Colon/La Marlene, Membrillos, Higuero, Historia del Carmen, El Jobo Corcobado, El Jobo 1, río Junquillo, río Mastrantal.** Por lluvias suscitadas en los cantones vecinos el 16/04/2023, se reportó el desbordamiento de los ríos Junquillo, río Mastrantal en la madrugada del 18/04/2023, afectando a viviendas, cultivos con parte de la vía de 3er orden, actualmente los caudales está en su caudal normal y la vía se mantiene **habilitada** sin presencia de agua. Se reporta las siguientes afectaciones:
 - 1621 viviendas afectadas

Secretaría de Gestión de Riesgos

Dirección: CIS ECU 9-1-1, Av. Samborondón, Km 0,5
 Código postal: 092302 / Samborondón-Ecuador
 Teléfono: +593-4-259 3500
 www.gestionderiesgos.gob.ec

- 1621 familias afectadas/6484 personas
 - 1 establecimiento educativo afectado (Escuela de Educación Básica José María Barona)
 - 106 metros lineales afectados
- UGR Vinces entregó ayuda humanitaria el 12/04/2023 y se realizó evaluación de afectaciones.
- **Ventanas/Ventanas/ Los Rubios, Girasoles, 5 de Agosto, Los Choferes, Estero Lagarto.** Por lluvias suscitadas el 17/04/2023, se reportó el desbordamiento del estero lagarto, afectando a viviendas del lugar, actualmente el río se encuentra en su caudal normal. Se reporta las siguientes afectaciones:
 - 111 viviendas afectadas
 - 111 familias afectadas/407 personasUGR Ventanas realizó levantamiento EVIN y gestionó ayuda humanitaria con SGR.
 - **Mocache/Mocache/San Ignacio, Las Campanas, La Yuca, Santa Bárbara, La Propicia, Estero de Damas, 23 de Agosto, río Mocache.** Por lluvias suscitadas el 17/04/2023, se reportó el desbordamiento del río Mocache, afectando a viviendas del lugar con un poste de luz y parte de la vía de tercer orden, actualmente el río se encuentra en su caudal normal y la vía se mantiene **habilitada** sin presencia de agua. Se reporta las siguientes afectaciones:
 - 106 viviendas afectadas
 - 106 familias afectadas/424 personas
 - 4 metros lineales afectados
 - 1 bien público afectado (poste de luz)UGR Mocache realizó levantamiento EVIN y gestionó ayuda humanitaria con SGR.
 - **Babahoyo/Febrés Cordero/Pedro Emilio Alvarado, La Florida, rcto. Matecito 2, Rcto. La Revesa, Rcto. La Palma, río Chilintomo, canal arrocero.** Por lluvias del 10/04/2023, se desbordó el canal en una arrocera, mientras que en horas de la noche se reportó el desbordamiento del río Chilintomo, ingresando a varias viviendas del lugar con afectación a la vía de segundo orden que conecta "Mata de Cacao - Febrés cordero". Actualmente el río se encuentra en su caudal normal sin presencia de agua en las viviendas. Se reporta las siguientes afectaciones:
 - 84 viviendas afectadas
 - 84 familias afectadas/266 personas
 - 900 metros lineales afectados.Gobernación realizó entrega de ayuda humanitaria en compañía de SGR.
 - **Baba/Isla de Bejucal/rcto. La Chontilla, San José, El Anzuelo.** Por lluvias del 05/04/2023, se reportó acumulación de aguas las mismas fueron evacuadas. Actualmente no hay presencia de aguas lluvias estancadas. Se reporta las siguientes afectaciones:
 - 59 viviendas afectadas
 - 59 familias afectadas/187 personaUGR Baba realizó levantamiento de EVIN y gestionó ayuda humanitaria con SGR.
 - **Baba/Baba/Rcto. El Jobo - Sector Tinoco, El Kiosko, Jacqueline, Higuera, Curiquinge, La Unión, rcto. San León, estero El Bolichon, estero Juan Tomas, río Correntoso, río Los Esteros.** Por lluvias del 04/04/2023, se reportó desbordamiento de 2 esteros "El Bolichon y Juan Tomas" con 2 ríos "Correntoso y Los Esteros", afectando a varias viviendas del lugar. Actualmente los esteros con ríos mencionados se encuentran en su caudal normal y las familias afectadas se mantienen en sus viviendas. se reporta las siguientes afectaciones:
 - 649 viviendas afectadas
 - 649 familias afectadas/2224 personasSGR realizó entrega de ayuda humanitaria el 24/04/2023 y gestión del bono del Decreto 316.

SitRep generado por la Dirección de Monitoreo de Eventos Adversos de la Secretaría de Gestión de Riesgos.

SitRep elaborado por:

Nombre: David Santacruz Castro. – Operador Provincial de Los Ríos
Correo electrónico: david.santacruz@gestionderiesgos.gob.ec
Teléfono: 0982424283

SitRep aprobado por:

Nombre: Jose Sarango Guayllas
Correo electrónico: jose.sarango@gestionderiesgos.gob.ec
Teléfono: 0991779141

Secretaría de Gestión de Riesgos

Dirección: CIS ECU 9-1-1, Av. Samborondón, Km 0,5
Código postal: 092302 / Samborondón-Ecuador
Teléfono: +593-4-259 3500
www.gestionderiesgos.gob.ec

