

SitRep No. 22– Época Lluviosa

INFORME DE SITUACIÓN PROVINCIAL – GUAYAS

Este Informe cubre el período de 01.01.2023 al 19.04.2023

El próximo SITREP será emitido en caso de generarse nueva actividad relevante

1. Puntos importantes.



- Desde el 01 de enero de 2023 hasta la fecha, en 24 cantones de la provincia del Guayas, se han registrado 303 eventos peligrosos a causa de las lluvias.
- El mayor impacto a la población se ha registrado en los cantones Jujan, Milagro, Naranjal, Simón Bolívar, San Jacinto Yaguachi y Durán.
- En la provincia del Guayas se encuentran activos 2 albergues temporales, en los cantones: Santa Lucia y Simón Bolívar.
- Se declararon en emergencia los cantones de Milagro, San Jacinto de Yaguachi, Naranjal, Durán, Alfredo Baquerizo Moreno (Jujan) y Gral. Antonio Elizalde (Bucay) por época lluviosa.

2. Situación Hidrometeorológica actual.

Pronóstico regional emitido por el INMAHI, previsión de las condiciones meteorológicas para el miércoles 19 de abril de 2023

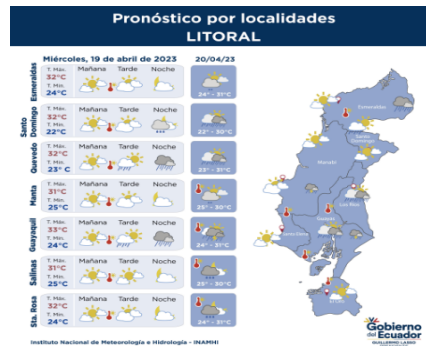

ESTADO DE LOS CUERPOS DE AGUA

En el seguimiento realizado por la Unidad de Monitoreo Guayas, al momento se presenta 12 ríos desbordados y 14 ríos con tendencia a aumentar de nivel con el siguiente detalle:

12 cuerpos de agua desbordados			
Cantón	Parroquia	Sector	Cuerpos de agua
Balzar	Balzar, Cabecera Cantonal	Varios sectores (Recinto La Carlota, Fronda, Carmencita, La Barbarita)	Congo
Balzar	Balzar, Cabecera Cantonal	Varios Sectores (Recinto La Laguna, Recinto El Modelo, Recinto San Pauleño)	Puca
Balzar	Balzar, Cabecera Cantonal	Recinto Conguillo	Pucón
Balzar	Balzar, Cabecera Cantonal	Recinto Chicompe	Chicompe
Balzar	Balzar, Cabecera Cantonal	Recinto Santa Genara	Santa Genara
Balzar	Balzar, Cabecera Cantonal	La Salamina	Daule
Balzar	Balzar, Cabecera Cantonal	Recinto San Juan del Cerrito	San Juan
Colimes	San Jacinto	Varios Sectores (San Jacinto, La Alegría, San Eduardo)	Daule
Salitre	El Salitre (Las Ramas), Cabecera Cantonal	Calles 24 de Mayo y Piedrahita	Salitre
Salitre		Recinto Pay Pay, Recinto Pechiche	Vinces
Salitre	Gral., Vernaza (Dos Esteros)	Recinto Santa Margarita, Recinto Las Ramas	Mastrantal
Samborondón	Tarifa	Varios sectores	Los Tintos
14 cuerpos de agua con tendencia a aumentar de nivel			
Cantón	Parroquia	Sector	Cuerpos de agua
Alfredo Baquerizo Moreno (Juján)	Alfredo Baquerizo Moreno (Juján), Cabecera Cantonal	Moraima	Chilintomo
Alfredo Baquerizo Moreno (Juján)	Alfredo Baquerizo Moreno (Juján), Cabecera Cantonal	EL Tránsito, Los Amarillos, La Otilia	Los Amarillos

Secretaría de Gestión de Riesgos

Dirección: CIS ECU 9-1-1, Av. Samborondón, Km 0,5
 Código postal: 092302 / Samborondón-Ecuador
 Teléfono: +593-4-259 3500
 www.gestionderiesgos.gob.ec

Daule	Juan Bautista Aguirre (Los Tintos)	Recinto EL Porvenir	Los Tintos
Santa Lucía	Santa Lucía, Cabecera Cantonal	La Capilla	Daule
Nobol	Narcisca de Jesús, Cabecera Cantonal	Cabecera Cantonal	Bijahual
Salitre	El Salitre (Las Ramas), Cabecera Cantonal	Recinto Rebasco	Rebasco
Daule	Laurel	Cabecera Parroquial	Pula
Santa Lucía	Santa Lucía, Cabecera Cantonal	Recinto Bufay	Estero Bufay
Santa Lucía	Santa Lucía, Cabecera Cantonal	Varios sectores	Pula
Santa Lucía	Santa Lucía, Cabecera Cantonal	Morochal	Daule
Balzar	Balzar, Cabecera Cantonal	Varios sectores	Pajui
Balzar	Balzar, Cabecera Cantonal	Recinto La Canoa	Las Piedras
Simón Bolívar	Simón Bolívar, Cabecera Cantonal	Cabecera Cantonal	Los Amarillos
Milagro	Milagro, Cabecera Cantonal	Recinto Las Avispas	Los Monos

Fuente: Unidad de Monitoreo Guayas – SGR. 19/04/2023 10:30

3. Eventos Peligrosos y Afectaciones - Resumen.

Desde el 01 de enero del 2023 a la fecha, por la época lluviosa se han registrado los siguientes Eventos:

Cantón	Colapso Estructural	Deslizamiento	Inundación	Socavamiento	Tormenta Eléctrica	Vendaval	Total General
Guayaquil	26	20	57	4	1	4	112
Santa Lucía	5		8			6	19
Daule	4	1	9			4	18
Salitre (Urbina Jado)	1		11	3		1	16
Simón Bolívar	1		13			1	15
Durán	1		13				14
Alfredo Baquerizo Moreno (Juján)	1		10	1		1	13
Balzar		2	7			3	12
Milagro	1		10				11
Naranjal			6	1	1		8
Pedro Carbo	2		4			2	8
San Jacinto De Yaguachi			8				8
Playas	2		5				7
Samborondón			6			1	7
El Empalme		1	2			3	6
General Antonio Elizalde (Bucay)	1		4	1			6
El Triunfo	1		3	1			5
Naranjito			4	1			5
Isidro Ayora			4				4
Lomas De Sargentillo			3				3
Colimes			2				2
Nobol			2				2
Coronel Marcelino Maridueña			1				1
Palestina			1				1
Total general	46	24	193	12	2	26	303

Fuente: Unidad de Monitoreo Guayas – SGR. 19/04/2023 10:30







4. Eventos Peligrosos y Afectaciones - Resumen.

Por eventos detallados en la tabla anterior, se han registrado las siguientes afectaciones:

Afectación a Personas:			
	Personas afectadas:	28.467	 Personas damnificadas: 112
Afectación a Viviendas:			
	Viviendas afectadas:	6.032	 Viviendas destruidas: 31
Afectación a servicios básicos esenciales e infraestructura:			

Secretaría de Gestión de Riesgos

Dirección: CIS ECU 9-1-1, Av. Samborondón, Km 0,5
 Código postal: 092302 / Samborondón-Ecuador
 Teléfono: +593-4-259 3500
 www.gestionderiesgos.gob.ec

Vías afectadas (kilómetros lineales)		Superficie agrícola impactada (hectáreas)	
	Primer Orden: 0,04		Afectación parcial: 1.902
	Segundo Orden: 0,63		Afectación total o pérdida: 5.561
	Tercer Orden: 0,25		Total de superficie agrícola impactada: 7.463
	Total Vías afectadas (metros lineales): 0,92		
Infraestructura educativa		Infraestructura de salud	
	Unidades Educativas con daño funcional: 138		Centros de Salud afectados: 3
	Unidades Educativas con daño estructural: 45		Centros de Salud destruidos: 0
	Total de unidades impactadas: 183		Total de centros de salud impactados: 3
Bienes Públicos			
	Bienes públicos afectados: 14		Puentes afectados: 6

Fuente: Unidades de Monitoreo – SNDGR. 19/04/2023 10:30

5. Detalle de afectaciones por cantones (desde el 1 de enero del año 2023 a la fecha).

Cantón	No. de Evento	Personas Afectadas	Personas Impactadas	Familias Afectadas	Personas Damnificadas	Familias Damnificadas	Viviendas Afectadas	Viviendas Damnificadas	C. De Salud	Puentes Afectados	Bienes Públicos	Bienes Públicos	Km De Vías Afectadas	Ha. Cultivo Afectados	Ha. Cultivo Perdidos	Animales Afectados	Animales Muertos
Alfredo Baquerizo Moreno (Juján)	13	0	10533	2875	5	1	2613	1	0	1	0	0	0,06	406	1027	690	0
Milagro	11	0	8341	2076	7	1	2000	1	0	0	0	0	0	62	440	5	0
Naranjal	8	1	1916	479	0	0	0	0	0	2	0	0	0	716	2345	0	0
Simón Bolívar	15	0	1794	600	3	1	572	1	0	0	0	0	0	0	0	115	0
San Jacinto De Yaguachi	8	0	980	245	0	0	0	0	0	1	0	0	0	195	795	180	0
Durán	14	0	924	227	7	1	203	1	0	1	1	0	0	90	100	0	0
Santa Lucía	19	0	829	209	10	3	30	2	0	0	0	0	0	136	340	0	0
Guayaquil	112	1	734	175	43	12	119	12	3	0	4	6	0,71	25	56	0	0
Balzar	12	0	600	160	0	0	151	0	0	1	0	0	0,07	1,5	4	145	100
Playas	7	0	490	119	0	0	119	0	0	1	2	0	0,01	0	0	0	0
Isidro Ayora	4	0	464	116	0	0	116	0	0	0	0	0	0	0	0	0	0
Naranjito	5	0	317	79	0	0	1	0	0	1	0	0	0	132	298	0	0
Daule	18	0	199	46	24	8	7	8	0	0	1	0	0	101	31	0	0
Pedro Carbo	8	0	122	35	5	2	35	2	0	0	0	0	0	0	0	0	0
El Triunfo	5	0	80	23	4	1	23	1	0	0	1	0	0	20	20	0	0
Lomas De Sargentillo	3	0	67	25	0	0	25	0	0	0	0	0	0	0	0	0	0
Samborondón	7	0	57	14	1	1	0	1	0	0	0	1	0	0	57	0	0
Colimes	2	0	48	12	0	0	0	0	0	0	0	0	0	17	48	5	0
Coronel Marcelino Maridueña	1	0	28	12	0	0	9	0	0	0	0	0	0	0	0	0	0
Salitre (Urbina Jado)	16	0	27	7	0	0	2	0	0	0	1	0	0,03	0	0	200	0
El Empalme	6	0	17	5	3	1	5	1	0	0	0	0	0	0	0	0	0
General Antonio Elizalde (Bucay)	6	0	9	3	0	0	2	0	0	1	1	0	0,04	0	0	0	0
Nobol	2	0	0	0	0	0	0	0	0	0	0	0	0	0	0	0	0
Palestina	1	0	0	0	0	0	0	0	0	0	0	0	0	0	0	0	0
Total general	303	2	28579	7542	112	32	6032	31	3	6	14	7	0,92	1902	5561	1340	100

Fuente: Unidad de Monitoreo Guayas – SGR. 19/04/2023 10:30

6. Alojamiento temporales activos.

Para la atención a las personas afectadas/ damnificadas eventos peligrosos al momento se encuentran activos alojamientos temporales.

Cantón	Parroquia	Nombre Del Sitio De Alojamiento Temporal	Personas Alojadas	Familias Alojadas	Estado
Simón Bolívar	Simón Bolívar	Centro Integral Gallo de Oro	5	1	Activo
Santa Lucía	Santa Lucía	Santa Rosa	60	19	Activo
Guayaquil	Tenguel	Casa Municipal	9	1	Activo
Balzar	Balzar	Iglesia Evangélica	15	10	Activo
TOTAL			89	31	

*En el albergue de Santa Rosa del cantón Santa Lucía, hasta hoy 19/04/2023 a las 10h00 ingresaron 17 familias, 51 personas por inundación

Secretaría de Gestión de Riesgos

Dirección: CIS ECU 9-1-1, Av. Samborondón, Km 0,5
 Código postal: 092302 / Samborondón-Ecuador
 Teléfono: +593-4-259 3500
 www.gestionderiesgos.gob.ec

7. Asistencia humanitaria.

En cuanto a asistencia humanitaria entregada por parte de la Secretaría de Gestión de Riesgos se registra:

Cantón	Kit Complementario De Alimentos (15 Días - 4 Personas)	Kit De Primera Respuesta (Kprh) Para 3 Días	De Aseo Personal	Botas De Caucho (Par)	Camas	Cobijas/ Frazadas	Colchones	Kit De Dormir	Kit De Vajilla	Cocinetas	Mosquiteras, Redes De Cama	Kit De Limpieza (Albergue)	Otros
Alfredo Baquerizo Moreno (Jujan)	0	0	8	0	0	0	0	15	0	0	15	0	20
Cnel. Marcelino Maridueña	12	0	0	0	0	0	0	0	0	0	0	0	0
Daule	8	0	0	5	0	0	0	0	8	0	0	0	0
El Empalme	0	0	4	0	0	0	0	10	5	0	0	0	0
Guayaquil	46	0	0	0	0	0	0	0	0	0	0	0	0
Isidro Ayora	45	0	0	0	0	0	0	0	0	0	0	0	0
Lomas De Sargentillo	0	63	2	0	0	0	0	3	3	0	0	0	0
Milagro	63	297	81	0	50	0	0	80	80	2	80	8	0
Pedro Carbo	0	38	16	0	0	0	15	3	16	0	0	0	0
Playas	0	100	0	0	0	0	0	0	0	0	0	0	0
Santa Lucía	5	2	25	0	0	3	3	8	10	0	3	0	8
Simón Bolívar	65	0	17	0	0	0	0	31	17	0	0	0	20
Suma total	244	500	153	5	50	3	18	150	139	2	98	8	48

En cumplimiento al Decreto Ejecutivo N° 316 de fecha 6 de enero de 2022, donde se crea el “Bono de contingencia para personas afectadas por eventos de origen natural o antrópico”, La Secretaria de Gestión de Riesgos a solicitado al MIES se active el Bono de contingencia para personas damnificadas por la época lluviosa conforme al levantamiento EVIN, como se detalla a continuación:

Cantón	Inundación	No. De Bonos Solicitados
Alfredo Baquerizo Moreno (Jujan)	150	150
Balzar	85	85
Milagro	297	297
Playas	100	100
Total	632	632

A continuación, se reporta asistencia humanitaria entregada por el SNDGR:

Cantón	Kit Complementario	Kit De Primera Respuesta	Raciones Alimenticias 24	Refrigerio	Kit De Aseo Personal	Toallas De Baño	Cobijas / Frazadas	Colchones	Kit De Dormir	Kit De Cocina	Kit De Vajilla	Kit De Limpieza (Albergue)	Agua En Recipiente No. Bición Para Agua	Carpas	Saquillos Control De Inundaciones	Cemento	Otros	
Alfredo Baquerizo Moreno (Jujan)	0	58	0	0	0	0	0	0	0	0	0	0	0	0	5000	0	650	
Cnel. Marcelino Maridueña	0	0	0	0	0	12	0	12	12	0	0	0	0	0	0	0	0	
Daule	0	2	15	0	6	0	0	0	16	0	0	0	0	0	0	5	51	
Duran	0	1	0	0	1	0	0	0	1	0	0	1	0	0	0	0	0	
El Empalme	1	0	0	0	0	0	0	0	0	0	0	0	0	0	0	0	0	
Guayaquil	47	12	0	0	6	0	0	0	1	6	0	41	0	0	0	0	0	
Milagro	0	3100	300	150	0	0	300	10	1	0	1	0	500	60	1	0	321	
Playas	0	200	0	0	0	0	80	80	0	0	0	0	0	0	0	0	160	
Simón Bolívar	0	82	7	0	55	0	30	0	15	0	0	0	0	0	0	0	0	
Suma total	48	3455	322	150	68	12	410	102	46	6	1	42	500	60	1	5000	5	1182

Fuente: Unidad de Monitoreo Guayas – SGR. 19/04/2023 10:30

8. COE activados, casos representativos y acciones de respuesta

Por lluvias desde el 01/01/2023 hasta la presente fecha se han activado los siguientes COE:

COE Provincial Activado	
Guayas	09/03/2023

COE Cantonales Activados (8)		
Cantón	Fecha	
Guayaquil	23/03/2023	
Naranjal	21/03/2023	
Balao	15/03/2023	
Milagro	10/03/2023	
El Triunfo	10/03/2023	
San Jacinto de Yaguachi	10/03/2023	
Simón Bolívar	09/03/2023	
Gral. Antonio Elizalde (Bucay)	06/04/2023	

Declaratorias de Emergencia (6)		
Cantón	Fecha	
Durán	24/03/2023	
Naranjal	21/03/2023	
Alfredo Baquerizo Moreno (Jujan)	13/03/2023	
San Jacinto de Yaguachi	11/03/2023	
Milagro	10/03/2023	
Gral. Antonio Elizalde (Bucay)	06/04/2023	

Secretaría de Gestión de Riesgos

Dirección: CIS ECU 9-1-1, Av. Samborondón, Km 0,5
 Código postal: 092302 / Samborondón-Ecuador
 Teléfono: +593-4-259 3500
 www.gestionderiesgos.gob.ec

Entre los casos más relevantes ocurridos, podemos mencionar los siguientes:

- **Santa Lucía/Santa Lucía Cabecera Cantonal / Varios sectores** por lluvias con tormentas eléctricas registrada la noche del 15/04/2023 y madrugada del 16/04/2023, se registran algunos sectores con calles y avenidas anegadas por acumulación de agua. GAD Cantonal realizó la apertura del albergue Municipal Santa Rosa, hasta el momento han ingresado 17 familias que fueron evacuadas
 - 17 viviendas afectadas
 - 17 familias con 51 personas afectadas en alojamiento temporalesGAD Cantonal informa que en coordinación con CB y entidades locales realizan levantamientos de información EVIN
- **Balzar / Balzar, Cabecera Cantonal / Varios Sectores (Recinto La Carlota, Recinto Fronda Karen, La Carmencita, La Barbarita)**, por lluvias registradas en la noche del 15/04/2023 y madrugada del 16/04/2023, se produjo el desbordamiento de los Ríos: “Congo, Puca, Pucón, Chicompe, Santa Genara, y la Creciente del Estero Pajui”. Jefe Político realizó la apertura un alojamiento temporal, en una “Iglesia Evangélica”, hasta el momento han ingresado 10 familias que fueron evacuadas, los ríos continúan desbordados, se registra las siguientes afectaciones:
 - 10 Viviendas afectadas
 - 10 Familias afectadas en alojamiento temporal (datos de integrantes se encuentran en fase de levantamiento de información
 - Calles con acumulación de agua
 - Cultivos afectados por confirmarGAD Cantonal sigue realizando recorridos.
- **Alfredo Baquerizo Moreno (Jujan) / Cabecera Cantonal / Sector El otoño**, por lluvias y vientos fuertes registrados la tarde y noche del 15/04/2023, se produjo afectación a varias viviendas. UGR GAD Cantonal Alfredo Baquerizo Moreno (Jujan) se movilizará a realizar el respectivo levantamiento de información.
- **Milagro / Milagro, Cabecera Cantonal / Varios sectores**, por lluvias registradas en la madrugada del 15/04/2023, se produjo el **desbordamiento del Río Milagro y Estero San Miguel** al momento se reportan calles con acumulación de agua. **El caudal del río y estero se encuentran con tendencia a disminuir su caudal.** GAD Cantonal en conjunto con la SGR realizaron recorridos por los sectores afectados.
- **Balzar / Balzar, Cabecera Cantonal/ Varios sectores**, el 13/04/2023, por lluvias, se registraron varias viviendas inundadas. UGR Cantonal El Balzar realizó recorridos por los sectores afectados. GAD Cantonal informó el desbordamiento del estero Pajui Grande. Afectaciones:
 - 75 viviendas afectadas (información preliminar)
 - 75 familias afectadas (información preliminar)SGR avanzó con personal técnico para inspeccionar en territorio. GAD Cantonal Balzar en conjunto con Cuerpo de Bomberos de Balzar se encuentran realizando recorridos por varios sectores
- **Simón Bolívar/ Simón Bolívar, Cabecera Cantonal / Varios sectores (Cdla. San Pedro de Venecia, Santa Martha, 12 de Octubre, Miraflores 1 y 2, Manuelita Sáenz, San Miguel de Arcángel, Malecón 10 de Agosto, Plan Habitacional Casa para Todos)**, por lluvias registradas en la madrugada, se produjo el desbordamiento del Río Los Amarillos, se reportaron calles con acumulación de agua. Personal de SGR en conjunto con MAATE, Cruz Roja, GAD Cantonal, Jefatura Política y PPNN realizaron entrega de asistencia humanitarias a las familias afectadas de la Cdla. San Pedro De Venecia. El río Los Amarillos ya no se encuentra desbordado, al momento se encuentra en un 90% disminuyendo su caudal.
 - 256 viviendas afectadas aproximadamente (bajo evaluación)
 - 256 familias afectadas aproximadamente (bajo evaluación)Coordinador zonal SGR y personal de MAATE realizaron entrega de asistencia humanitaria a familias afectadas. GAD Cantonal, Jefatura Política y Cruz Roja realizaron levantamiento de información y acompañamiento en la entrega de AH. PPNN brindó resguardo a las instituciones.
- **Gral. Antonio Elizalde (Bucay)/ Cabecera cantonal/ Varios Sectores**, por lluvias registradas la noche del 05/04/2023 y madrugada del 06/04/2023, se produjo un socavamiento del muro de contención del río Chimbo y el colapso parcial de las bases el puente Bailey que conduce la vía “Esperanza Alta - Comunidad Shuar”. COE Cantonal sesionó y recomendó la declaratoria emergencia por época lluviosa al cantón. se reporta las siguientes afectaciones:
 - 1 bien público afectado

Secretaría de Gestión de Riesgos

Dirección: CIS ECU 9-1-1, Av. Samborondón, Km 0,5
Código postal: 092302 / Samborondón-Ecuador
Teléfono: +593-4-259 3500
www.gestionderiesgos.gob.ec

- 1 puente afectado
- 40 metros lineales afectados aproximadamente
- 1 vía de tercer orden cerrada por precaución al tránsito vehicular y peatonal (ruta alterna saliendo por la Comunidad Shuar).

GAD cantonal confirmó la novedad y realizó la respectiva inspección. Se reunió el COE Cantonal. OOPP Municipal realizó trabajos de adecuación del puente con piedras y al momento solo pueden transitar vehículos livianos, los demás vehículos deben utilizar la ruta alterna que es saliendo por la comunidad Shuar, en cuanto al muro de contención indica que el río se encuentra con tendencia alta, por lo cual se esperará a que el río tenga tendencia baja, para poder realizar los trabajos respectivos.

Sitrep generado por la Unidad de Monitoreo de Eventos Adversos de la Secretaría de Gestión de Riesgos.

SitRep elaborado por:

Nombre: Shirley Quiroz
Correo electrónico: shirley.quiroz@gestionderiesgos.gob.ec
Teléfono: 042593500

SitRep aprobado por:

Nombre: Javier Sarango
Correo electrónico: jose.sarango@gestionderiesgos.gob.ec
Teléfono: 042593500

Secretaría de Gestión de Riesgos

Dirección: CIS ECU 9-1-1, Av. Samborondón, Km 0,5
Código postal: 092302 / Samborondón-Ecuador
Teléfono: +593-4-259 3500
www.gestionderiesgos.gob.ec