



AFFECTACIONES POR ÉPOCA LLUVIOSA EN EL ECUADOR

Inicio 01/01/2023- Corte del 24/04/2023 10:00. En referencia al SITREP N° 67



Desde el 01 de enero de 2023 hasta la fecha, en 182 cantones, se han registrado 1.663 eventos peligrosos por lluvias.

Las provincias con mayores afectaciones a la población son: Guayas, Los Ríos, Manabí, Santa Elena, El Oro, Cotopaxi, Santo Domingo de Los Tsáchilas, Esmeraldas, Imbabura y Pichincha.

Resumen de afectaciones

	Personas fallecidas	30
	Personas damnificadas	797
	Familias damnificadas	218
	Personas afectadas	66132
	Familias afectadas	18286
	Viviendas afectadas	14227
	Viviendas destruidas	115
	Centros de salud afectados	17
	Unidades educativas impactadas	617
	con daño funcional 415	
	con daño estructural 202	
	Cultivos afectados	11157
	Cultivos perdidos	8083
	Kilómetros de vía afectadas	52,57

Mapa de impacto - Detalle de eventos de mayor impacto en los últimos 15 días

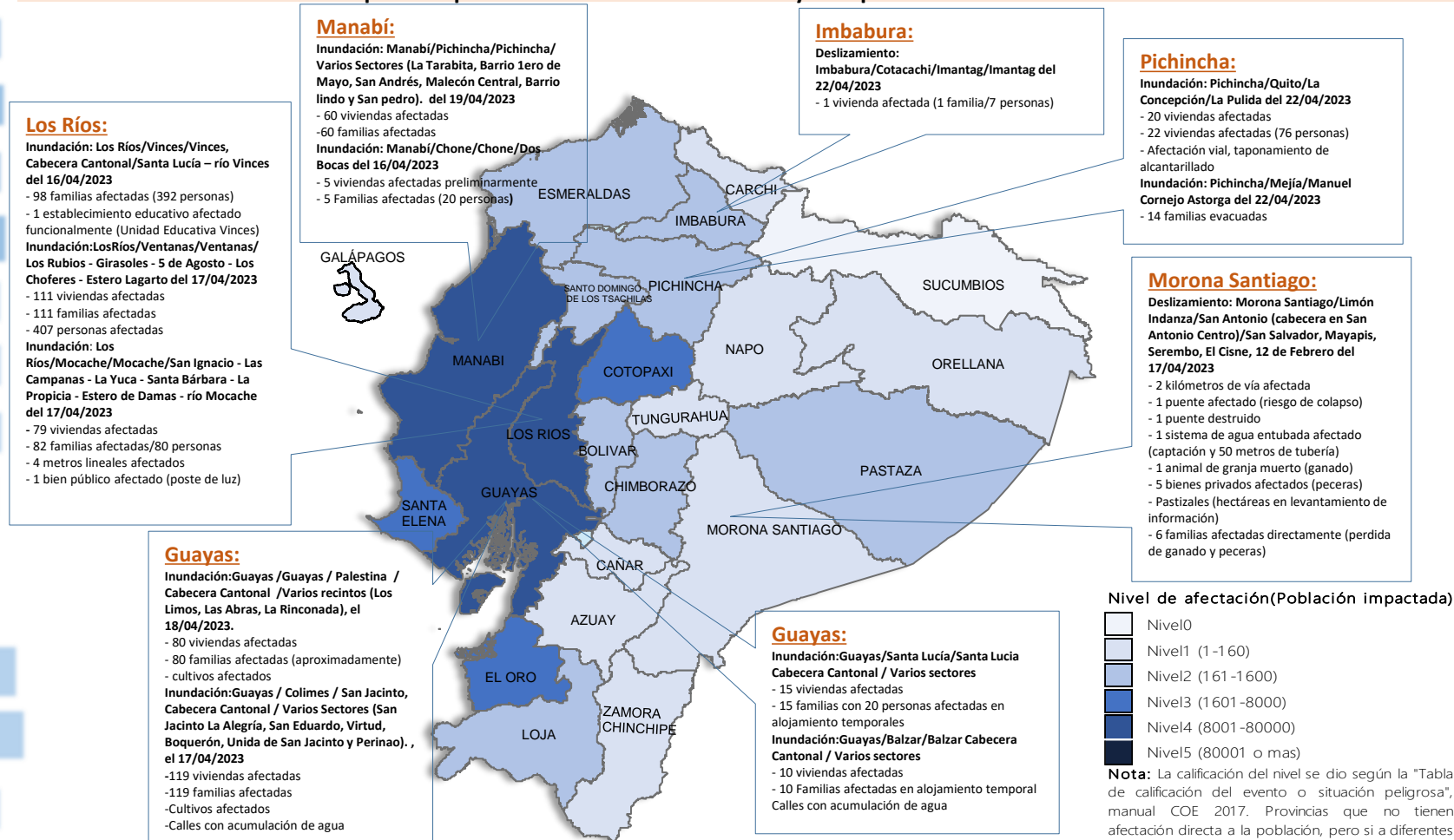

Nivel de afectación(Población impactada)

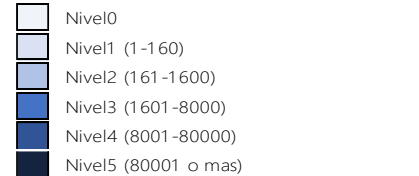

Nota: La calificación del nivel se dio según la "Tabla de calificación del evento o situación peligrosa", manual COE 2017. Provincias que no tienen afectación directa a la población, pero si a diferentes infraestructuras, se registran en el nivel 0.

Por lluvias desde el 01/01/2023 hasta la presente fecha se han activado 50 COE Cantonales: Mejía, Santa Lucía, Colimes, Pichincha, Esmeraldas, Palestina, Vinces, Quinindé, San Cristóbal, Puerto Quito, Zapotillo, Girón, La Libertad, Pedro Moncayo, Gral. Antonio Elizalde (Bucay), Portoviejo, Olmedo, San Pedro de Huaca, Santa Rosa, Durán, San Vicente, Guayaquil, Naranjal, La Concordia, La Maná, Balao, Sucre, Portovelo, Juján, San Miguel, Caluma, La Troncal, Milagro, Yahuachi, El Triunfo, Simón Bolívar, Chillanes, Chone, El Chaco, Salinas, Playas, Pindal, Babahoyo, Jipijapa, Pallatanga, Santa Elena, Chaguarpamba, Montalvo, Mira y Nangaritza. También 11 COE Provinciales: Esmeraldas, Loja, Cañar, Bolívar, Santo Domingo De Los Tsáchilas, Los Ríos, Guayas, Manabí, Chimborazo, Napo y Santa



AFECTACIONES POR ÉPOCA LLUVIOSA EN EL ECUADOR

Inicio 01/01/2023- Corte del 21/04/2023 12:00. En referencia al SITREP N° 64



GUILLERMO LASSO
PRESIDENTE

Resumen de afectaciones por provincia



Provincia	Personas Damnificadas	Personas Afectadas	Personas Fallecidas	Viviendas Afectadas	Metros de Vías afectadas	Cultivos Afectados	Cultivos Perdidos
Guayas	112	29.021	2	6.283	999	1.957,50	5.561,00
Manabí	257	9.241	4	2.388	1.185	5.500,00	1.140,00
Los Ríos	73	13.316	1	3.179	9.314	2.120,00	840,00
Santa Elena	65	5.065	0	600	414	284,00	207,00
Cotopaxi	24	2.042	0	32	3.045	310,00	125,00
El Oro	174	2.152	0	668	1.788	0,00	0,00
Santo Domingo de Los Tsáchilas	34	1.253	0	237	548	20,00	1,20
Imbabura	13	706	2	172	8.100	7,65	19,82
Chimborazo	2	544	4	35	728	13,50	30,00
Bolívar	17	523	0	33	12.119	26,25	19,00
Pichincha	0	580	7	227	5.021	0,00	0,00
Esmeraldas	1	740	2	227	472	0,00	0,00
Loja	12	195	0	57	1.221	120,00	70,00
Napo	3	144	1	6	801	0,05	0,00
Azuay	5	117	1	13	2.105	0,00	0,00
Morona Santiago	0	108	3	22	2.634	0,00	0,00
Pastaza	2	269	0	2	225	0,00	7,00
Zamora Chinchipe	0	48	0	28	227	0,00	0,00
Cañar	0	23	0	4	410	0,00	0,00
Carchi	3	21	3	6	1.010	0,00	0,00
Tungurahua	0	14	0	5	76	0,00	0,00
Orellana	0	4	0	1	100	0,00	0,00
Galápagos	0	6	0	2	0	0,00	0,00
Sucumbios	0	0	0	0	30	13,00	22,75

Asistencia Humanitaria Entregada

Desde el 01 de enero de 2023 hasta la fecha, la Secretaría de Gestión de Riesgos para la atención por evento provocados por la época lluviosa ha

No.	Provincia	KG Complementario De Alimentos	KGHI Para 1 Día	Raciones Alimenticias 24h	Medicamentos	De Aseo Personal	Kit De Vestir	Kit De Baño	Kit De Cambio	Comidas	Cubetas / Frazadas	Cochines	Kit De Dormir	Kit De Cocina	Kit De Vigilia	Coneccion	Mosquiteros, Redes De Cama	Kit De Limpieza (Albergue)	KG Complementario De Alf	Kit Mueble De Cocina Para Alf	Mascarillas	Agua En Recipientes No Determide (Gal)	Agua Determide (Gal)	Kit De 2000L	Balones Para Agua	Kit De Limpieza De Agua	Otros
1	Azuay	107	49	0	0	0	0	0	0	0	0	0	0	0	0	0	0	0	0	0	0	0	0	0	0	0	0
2	Bolívar	107	49	0	0	0	0	0	0	0	0	0	0	0	0	0	0	0	0	0	0	0	0	0	0	0	0
3	Carchi	0	0	0	0	0	0	0	0	0	0	0	0	0	0	0	0	0	0	0	0	0	0	0	0	0	0
4	Chimborazo	0	0	0	0	0	0	0	0	0	0	0	0	0	0	0	0	0	0	0	0	0	0	0	0	0	0
5	Cotopaxi	0	0	0	0	0	0	0	0	0	0	0	0	0	0	0	0	0	0	0	0	0	0	0	0	0	0
6	El Oro	0	0	0	0	0	0	0	0	0	0	0	0	0	0	0	0	0	0	0	0	0	0	0	0	0	0
7	Esmeraldas	0	0	0	0	0	0	0	0	0	0	0	0	0	0	0	0	0	0	0	0	0	0	0	0	0	0
8	Guayas	244	550	0	0	153	0	0	15	500	0	18	170	0	13	0	0	0	0	0	0	0	0	0	0	0	0
9	Imbabura	96	29	0	0	121	0	0	0	0	0	0	0	0	0	0	0	0	0	0	0	0	0	0	0	0	
10	Loja	32	0	0	0	0	0	0	0	0	0	0	0	0	0	0	0	0	0	0	0	0	0	0	0	0	0
11	Los Ríos	303	228	0	0	46	0	0	0	0	0	0	0	0	0	0	0	0	0	0	0	0	0	0	0	0	0
12	Manabí	301	785	0	0	187	0	0	0	43	144	167	0	0	4	0	311	46	0	0	0	0	0	0	0	0	0
13	Morona Santiago	0	0	0	0	0	0	0	0	0	0	0	0	0	0	0	0	0	0	0	0	0	0	0	0	0	0
14	Napo	0	0	0	0	0	0	0	0	0	0	0	0	0	0	0	0	0	0	0	0	0	0	0	0	0	0
15	Pastaza	0	0	0	0	0	0	0	0	0	0	0	0	0	0	0	0	0	0	0	0	0	0	0	0	0	0
16	Pichincha	0	0	0	0	0	0	0	0	0	0	0	0	0	0	0	0	0	0	0	0	0	0	0	0	0	0
17	Santa Elena	6	0	0	0	0	0	0	0	0	0	0	0	0	0	0	0	0	0	0	0	0	0	0	0	0	0
18	Santo Domingo de Los Tsáchilas	0	0	0	0	0	0	0	0	0	0	0	0	0	0	0	0	0	0	0	0	0	0	0	0	0	0
Suma total		1100	4053	20	0	4	530	1	13	245	170	225	500	1	43	0	443	101	0	1	43	0	0	0	0	0	2531

Desde el 01 de enero de 2023 hasta la fecha, las Instituciones del Sistema Nacional Descentralizado de Gestión de Riesgos para la atención por evento provocados por la época lluviosa ha entregado la siguiente asistencia humanitaria

No.	PROVINCIA	KG Complementario De Alimentos (5 Días - 2 Personas)	KG De Primer Respuesta (KGHI) Para 3 Días	Raciones Alimenticias 24 Horas	Medicamento	De Aseo Personal	Kit De Vestir	Kit De Baño	Comidas	Cubetas / Frazadas	Cochines	Kit De Dormir	Kit De Cocina	Kit De Vigilia	Coneccion	Mosquiteros, Redes De Cama	Kit De Limpieza (Albergue)	Agua En Recipientes No Determide (Gal)	Agua Determide En Tanques (No Potable)	Agua Determide En Tanques (Gal Potable)	Tanque De 2000L	Balones Para Agua	Saqueos Control De Inundaciones	Láminas De Zinc	Carpas	Chapas Lib.	Comedor	Kit Escolar	Otros (Detallar En Observaciones)		
1	Bolívar	1	0	0	0	0	0	0	0	0	0	0	0	0	0	0	0	0	0	0	0	0	0	0	0	0	0	0	0		
2	Carchi	0	0	0	0	0	0	0	0	0	0	0	0	0	0	0	0	0	0	0	0	0	0	0	0	0	0	0	0	0	
3	Chimborazo	14	0	0	0	0	0	0	1	12	2	3	0	0	0	0	0	0	0	9600	47440	0	0	0	0	0	0	0	0	0	
4	Cotopaxi	0	0	0	0	0	0	0	0	0	0	0	0	0	0	0	0	0	0	0	0	0	0	0	0	0	0	0	0	0	
5	Guayas	48	3457	382	150	68	0	12	0	410	102	46	6	1	0	0	43	500	0	0	0	60	5000	0	1	0	5	0	1182		
6	Imbabura	82	0	0	0	36	17	0	0	3	3	0	0	0	0	0	1	35	0	0	0	0	0	0	0	0	0	0	7	56	
7	Los ríos	173	102	96	0	6	18	0	0	0	0	11	0	4	0	0	0	891	0	0	0	0	10200	36	0	0	0	0	0	214	
8	Manabí	15	0	0	0	11	0	0	15	0	58	0	0	7	0	45	0	12	0	0	0	14	0	0	0	0	0	0	0	127	
9	Morona Santiago	0	0	5	0	0	5	0	0	5	5	0	0	0	0	0	0	0	0	0	0	0	0	100	0	24	0	0	0	0	
10	Napo	8	2	0	0	0	3	0	0	0	0	2	0	1	0	0	0	0	0	0	0	0	0	0	0	0	0	0	0	0	0
11	Pichincha	86	6	89	0	34	332	21	0	62	2	1	77	0	0	0	0	0	0	0	0	0	0	0	0	0	0	0	4	10	
12	Santa Elena	0	0	656	0	0	0	0	0	0	0	0	0	0	0	0	0	0	0	0	0	0	0	0	0	0	0	0	0	0	0
13	Santo Domingo de Los Tsáchilas	20	19	99	0	300	0	0	2	3	13	4	0	0	0	240	7	0	0	0	8	2	0	0	0	0	0	0	0	438	
Suma total		447	3586	1327	150	498	524	33	18	495	187	67	83	19	4	285	51	1958	9600	47448	2	74	15200	136	1	24	5	11	2188		

Alojamientos temporales por época lluviosa

No	Provincia	Cantón	Parroquia	Nombre Del Sitio De Alojamiento	Fecha de Apertura	Familias	Personas
1	Azuay	Santa Isabel	Santa Isabel (Chaguaurco)	Centro Comunitario De San Isidro	1/4/2023	38	106
2		Girón	Girón	Casa comunal de Zapata	6/4/2023	2	5
3	Cañar	Biblián	Biblián	Casa Comunal Cuitun	10/3/2023	2	5
4	Chimborazo	Alausí	Huigra	Hotel Huigra	9/4/2023	5	12
5	Cotopaxi	Pangua	Morasungo	Casa Comunal	20/3/2023	1	6
6	El Oro	Santa Rosa	Santa Rosa	Escuela Javier Soto	23/3/2023	1	6
7		Balzar	Balzar	Iglesia Evangélica	18/4/2023	10	15
8		Balzar	Balzar	Escuela Luis Godoy	21/4/2023	2	10
9	Guayas	Guayaquil	Tenguel	Casa Comunal	16/4/2023	1	9
10		Santa Lucía	Santa Lucía	Alojamiento Temporal / Municipal Santa Rosa	17/4/2023	21	61
11	Loja	Simón Bolívar	Simón Bolívar	Albergue Temporal / Centro Integral Gallo De Oro	10/3/2023	1	7
12		Chaguarpamba	El Rosario	Escuela Olimpia Mendieta	20/2/2023	2	7
13	Los Ríos	Montalvo	Montalvo	Alojamiento Temporal	14/3/2023	8	25
Total						94	273

Elaborado por: Equipo Técnico de la Dirección de Monitoreo de Eventos Adversos
www.gestionderiesgos.gob.ec

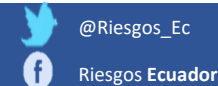

República del Ecuador
Secretaría de Gestión de Riesgos