



AFECTACIONES POR ÉPOCA LLUVIOSA EN EL ECUADOR

Inicio 01/01/2023- Corte del 22/04/2023 10:00. En referencia al SITREP N° 65



Desde el 01 de enero de 2023 hasta la fecha, en 181 cantones, se han registrado 1.592 eventos peligrosos por lluvias.

Las provincias con mayores afectaciones a la población son: Guayas, Los Ríos, Manabí, Santa Elena, El Oro, Cotopaxi, Santo Domingo de Los Tsáchilas, Esmeraldas, Imbabura y Chimborazo.

Resumen de afectaciones

	Personas fallecidas	28
	Personas damnificadas	783
	Familias damnificadas	214
	Personas afectadas	65515
	Familias afectadas	18087
	Viviendas afectadas	14055
	Viviendas destruidas	110
	Centros de salud afectados	17
	Unidades educativas impactadas	617
	con daño funcional	415
	con daño estructural	202
	Cultivos afectados	11101
	Cultivos perdidos	8083
	Kilómetros de vía afectadas	50.42

Mapa de impacto - Detalle de eventos de mayor impacto en los últimos 15 días

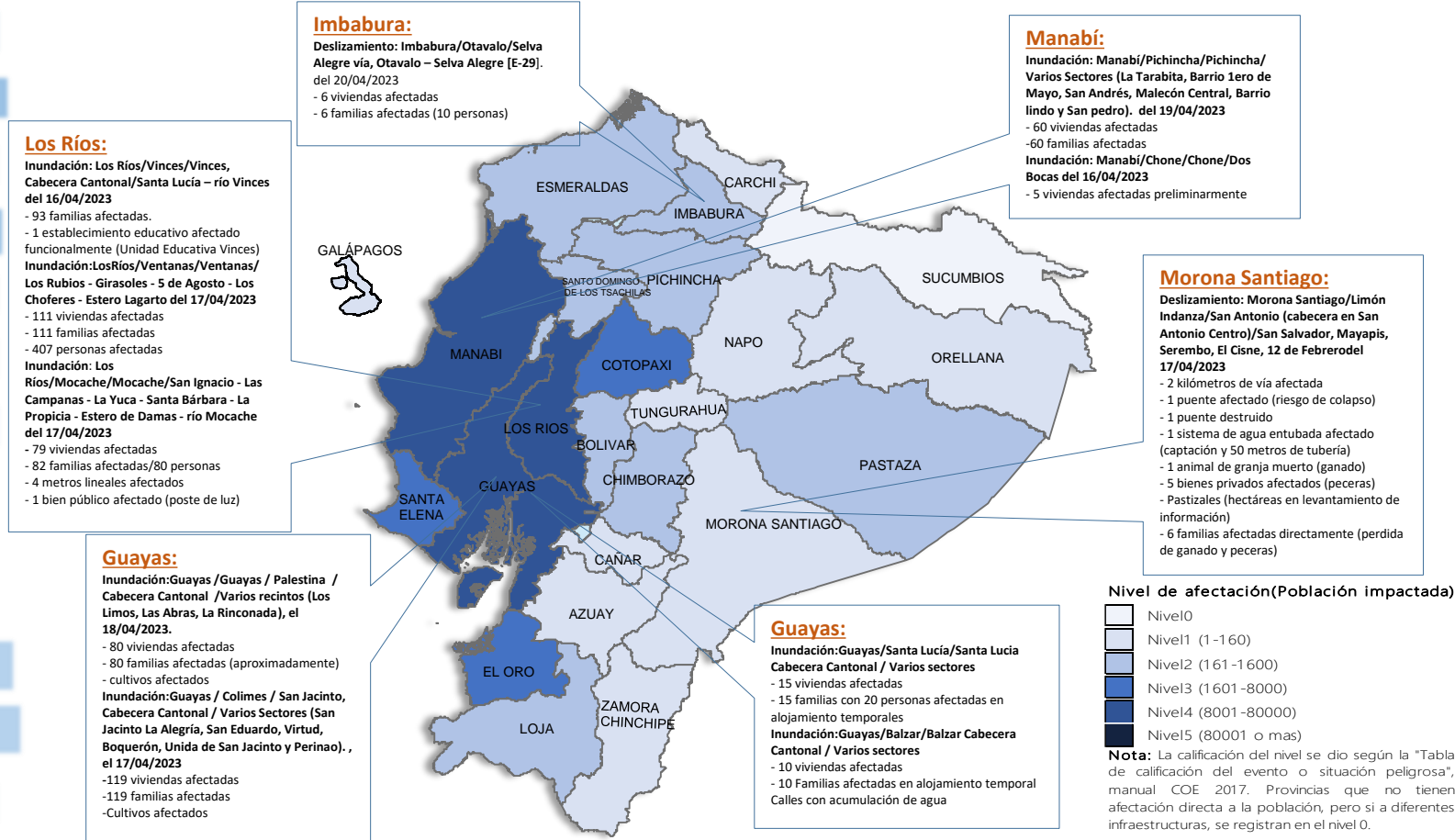

Por lluvias desde el 01/01/2023 hasta la presente fecha se han activado 42 COE Cantonales: Esmeraldas, San Cristóbal, Puerto Quito, Zapotillo, Girón, La Libertad, Pedro Moncayo, San Pedro de Huaca, Gral. Antonio Elizalde (Bucay), Portoviejo, Alfredo Baquerizo Moreno, Santa Rosa, Duran, San Vicente, Guayaquil, Naranjal, La Concordia, La Maná, Balao, Sucre, Portovelo, San Miguel, Caluma, La Troncal, Milagro, Yahuachi, El Triunfo, Simón Bolívar, Chillanes, Chone, El Chaco, Salinas, Playas, Pindal, Babahoyo, Jipijapa, Pallatanga, Santa Elena, Chaguarpamba, Montalvo, Mira, Nangaritz. También 8 COE Provinciales: Cañar, Bolívar, Santo Domingo De Los Tsáchilas, Los Ríos, Guayas, Manabí, Chimborazo y Santa Elena.



Secretaría de Gestión de Riesgos



AFECTACIONES POR ÉPOCA LLUVIOSA EN EL ECUADOR

Inicio 01/01/2023- Corte del 22/04/2023 10:00. En referencia al SITREP N° 65



Resumen de afectaciones por provincia



Provincia	Personas Damnificadas	Personas Afectadas	Personas Fallecidas	Viviendas Afectadas	Metros de vías afectadas	Cultivos Afectados	Cultivos Perdidos
Guayas	112	28,640	2	6,184	999	1,901.50	5,561.00
Manabí	257	9,214	4	2,380	1,115	5,500.00	1,140.00
Los Ríos	73	13,316	1	3,179	9,229	2,120.00	840.00
Santa Elena	65	5,032	0	600	414	284.00	207.00
Cotopaxi	10	2,030	0	20	3,045	310.00	125.00
El Oro	174	2,152	0	668	1,766	0.00	0.00
Santo Domingo de Los Tsáchilas	34	1,253	0	228	548	20.00	1.20
Imbabura	13	701	0	170	6,760	7.65	19.82
Chimborazo	2	544	4	35	728	13.50	30.00
Bolívar	17	523	0	33	12,079	26.25	19.00
Pichincha	0	437	7	198	4,862	0.00	0.00
Esmeraldas	1	740	2	227	472	0.00	0.00
Loja	12	191	0	56	1,221	120.00	70.00
Napo	3	144	1	6	801	0.05	0.00
Azuay	5	117	1	13	1,685	0.00	0.00
Morona Santiago	0	108	3	22	2,634	0.00	0.00
Pastaza	2	269	0	2	225	0.00	7.00
Zamora Chinchipe	0	48	0	21	227	0.00	0.00
Cañar	0	23	0	4	410	0.00	0.00
Carchi	3	16	3	3	990	0.00	0.00
Tungurahua	0	14	0	4	76	0.00	0.00
Orellana	0	4	0	1	100	0.00	0.00
Galápagos	0	6	0	2	0	0.00	0.00
Sucumbios	0	0	0	0	30	13.00	22.75

Asistencia Humanitaria Entregada

Desde el 01 de enero de 2023 hasta la fecha, la Secretaría de Gestión de Riesgos para la atención por evento provocados por la época lluviosa ha

No.	Provincia	Kit Completación De Viviendas	Kit Para 2 Personas	Personas Afectadas	Chales	De Aseo Personal	Todas De Baño	Kit De Baño	Casas	Colegios/Viviendas	Colegios	Kit De Dormir	Kit De Cocina	Kit De Vigilancia	Comedores	Mopanes, Holes De Cama	Kit De Limpieza (Mopas)	Kit Completación De Kit	Kit Mopas De Cocina Para Kit	Mopanes	Agua En Barriles/No Disponibilidad	Limpieza De 200 L	Mopanes Para Agua	Personas De Agua	Otros
1	Azuay	1	0	0	0	0	0	0	0	0	0	0	0	0	0	0	0	0	0	0	0	0	0	0	
2	Bolívar	1	0	0	0	0	0	0	0	0	0	0	0	0	0	0	0	0	0	0	0	0	0	0	
3	Carchi	2	1	0	0	0	0	0	0	0	0	0	0	0	0	0	0	0	0	0	0	0	0	0	
4	Chimborazo	2	2	0	0	0	0	0	0	0	0	0	0	0	0	0	0	0	0	0	0	0	0	0	
5	Cotopaxi	0	0	0	0	0	0	0	0	0	0	0	0	0	0	0	0	0	0	0	0	0	0	0	
6	El Oro	0	0	0	0	0	0	0	0	0	0	0	0	0	0	0	0	0	0	0	0	0	0	0	
7	Esmeraldas	0	0	0	0	0	0	0	0	0	0	0	0	0	0	0	0	0	0	0	0	0	0	0	
8	Guayas	244	500	0	0	15	9	0	15	0	0	0	0	0	0	0	0	0	0	0	0	0	0	0	
9	Imbabura	96	29	0	0	0	0	0	121	0	0	0	0	0	0	0	0	0	0	0	0	0	0	0	
10	Loja	32	0	0	0	0	0	0	0	0	0	0	0	0	0	0	0	0	0	0	0	0	0	0	
11	Los Ríos	32	228	0	0	0	0	0	4	6	0	0	0	0	0	0	0	0	0	0	0	0	0	0	
12	Manabí	301	778	0	0	0	0	0	18	4	0	0	0	0	0	0	0	0	0	0	0	0	0	0	
13	Morona Santiago	22	0	0	0	0	0	0	0	0	0	0	0	0	0	0	0	0	0	0	0	0	0	0	
14	Napo	0	0	0	0	0	0	0	0	0	0	0	0	0	0	0	0	0	0	0	0	0	0	0	
15	Pastaza	0	1	0	0	0	0	0	0	0	0	0	0	0	0	0	0	0	0	0	0	0	0	0	
16	Pichincha	0	14	0	0	0	0	0	0	0	0	0	0	0	0	0	0	0	0	0	0	0	0	0	
17	Santa Elena	0	9	0	0	0	0	0	0	0	0	0	0	0	0	0	0	0	0	0	0	0	0	0	
18	Santo Domingo de Los Tsáchilas	6	0	0	0	0	0	0	0	0	0	0	0	0	0	0	0	0	0	0	0	0	0	0	
Suma Total		1393	3962	23	43	541	7	13	293	370	127	41	3	534	7	458	733	25	45	0	0	234	53	2509	

Desde el 01 de enero de 2023 hasta la fecha, las Instituciones del Sistema Nacional Descentralizado de Gestión de Riesgos para la atención por evento provocados por la época lluviosa ha entregado la siguiente asistencia humanitaria

No.	PROVINCIA	Kit Completación De Viviendas (3 Días - 4 Personas)	Kit De Primeros Auxilios (Agua) Para 3 Días	Personas Afectadas	Mopanes	De Aseo Personal	Kit De Baño	Todas De Baño	Casas	Colegios/Viviendas	Colegios	Kit De Dormir	Kit De Cocina	Kit De Vigilancia	Comedores	Mopanes, Holes De Cama	Kit De Limpieza (Mopas)	Agua En Barriles/No Disponibilidad (Gal)	Agua Embotellada (No Disponibilidad)	Agua Embotellada (Disponibilidad)	Limpieza De 200 L	Mopanes Para Agua	Servicios Comunitarios De Emergencia	Limpieza De Zonas	Carpas	Chales De	Comedores	Kit Escudo	Otros (Detalle En Observaciones)	
1	Bolívar	1	0	0	0	0	43	0	0	0	0	0	0	0	0	0	0	0	0	0	0	0	0	0	0	0	0	0	151	
2	Carchi	0	0	0	0	0	0	0	0	0	0	0	0	0	0	0	0	0	0	0	0	0	0	0	0	0	0	0	0	10
3	Chimborazo	14	0	0	0	0	0	0	0	1	12	3	0	0	0	0	0	0	0	9600	47440	0	0	0	0	0	0	0	0	10
4	Cotopaxi	0	0	0	0	0	0	1	0	0	0	0	0	0	0	0	0	0	0	0	0	0	0	0	0	0	0	0	0	0
5	Guayas	48	3455	382	150	68	0	12	0	410	102	46	6	1	0	0	42	500	0	0	0	0	60	5000	0	1	0	0	1182	
6	Imbabura	82	0	0	36	17	0	0	0	3	3	0	0	0	0	0	1	35	0	0	0	0	0	0	0	0	0	0	50	
7	Los Ríos	173	2	96	0	6	18	0	0	0	0	11	0	4	0	0	0	891	0	0	0	0	0	1700	36	0	0	0	214	
8	Manabí	15	0	0	0	11	0	0	15	0	58	0	0	7	0	45	0	12	0	0	0	14	0	0	0	0	0	0	127	
9	Morona Santiago	0	0	0	0	0	0	0	0	0	0	0	0	0	0	0	0	0	0	0	0	0	0	100	0	24	0	0	0	
10	Napo	0	0	0	0	0	0	0	0	0	0	0	0	0	0	0	0	0	0	0	0	0	0	0	0	0	0	0	0	0
11	Pichincha	80	6	0	0	24	324	21	0	62	2	1	77	0	0	0	0	0	0	0	0	0	0	0	0	0	0	4	38	
12	Santa Elena	0	0	656	0	0	0	0	0	0	0	0	0	0	0	0	0	0	0	0	0	0	0	0	0	0	0	0	0	0
13	Santo Domingo de Los Tsáchilas	20	19	99	0	300	0	0	2	3	13	4	0	0	0	240	7	0	0	0	0	0	0	0	0	0	0	0	110	
Suma Total		441	3484	1238	150	488	516	33	18	495	187	67	83	19	4	285	50	1958	9600	47448	2	74	6700	136	1	24	5	11	1847	

Alojamientos Temporales por época lluviosa

No.	Provincia	Cantón	Parroquia	Nombre Del Sitio De Alojamiento	Fecha de Apertura	Familias	Personas
1	Azuay	Santa Isabel	Santa Isabel (Chaquarurco)	Centro Comunitario De San Isidro	1/4/2023	38	106
2		Girón	Girón	Casa comunal de Zapata	6/4/2023	2	5
3	Cañar	Biblián	Biblián	Casa Comunal Cuitun	10/3/2023	2	6
4	Chimborazo	Huigra	Huigra	Hotel Huigra	9/4/2023	5	12
5	Cotopaxi	Pangua	Morasungo	Casa Comunal	20/3/2023	1	6
6	El Oro	Santa Rosa	Santa Rosa	Escuela Javier Soto	23/3/2023	1	6
7		Baizar	Baizar	Iglesia Evangélica	18/4/2023	10	15
8		Guayaquil	Tengué	Casa Comunal	16/4/2023	1	9
9	Guayas	Santa Lucía	Santa Lucía	Alojamiento Temporal/ Municipal Santa Rosa	17/4/2023	21	61
10		Simón Bolívar	Simón Bolívar	Albergue Temporal / Centro Integral Galo De Oro	10/3/2023	1	5
11	Loja	Chaguarpamba	El Rosario	Escuela Olimpia Mendieta	20/2/2023	2	7
12	Los Ríos	Montalvo	Montalvo	Alojamiento Temporal	14/3/2023	8	25
Total						92	263

Elaborado por: Equipo Técnico de la Dirección de Monitoreo de Eventos Adversos
www.gestionderiesgos.gob.ec



@Riesgos_Ec



Riesgos Ecuador



República del Ecuador

Secretaría de Gestión de Riesgos