

AFECTACIONES POR ÉPOCA LLUVIOSA EN EL ECUADOR

Inicio 01/01/2023- Corte 05/04/2023 14:00. En referencia al SITREP N° 48

Desde el 01 de enero de 2023 hasta la fecha, en 163 cantones, se han registrado 1164 eventos peligrosos por lluvias.

Las provincias con mayores afectaciones a la población son: Guayas, Manabí, Los Ríos, Santa Elena, Cotopaxi, El Oro, Santo Domingo de Los Tsáchilas, Imbabura y Chimborazo.

Resumen de afectaciones

	Personas fallecidas	23
	Personas damnificadas	551
	Familias damnificadas	143
	Personas afectadas	51440
	Familias afectadas	14038
	Viviendas afectadas	11297
	Viviendas destruidas	85
	Centros de salud afectados	17
	Unidades educativas impactadas	366
	con daño funcional	284
	con daño estructural	82
	Cultivos afectados	9395
	Cultivos perdidos	4458,82
	Kilómetros de vía afectadas	37,22

Mapa de impacto - Detalle de eventos de mayor impacto en los últimos 15 días

Los Ríos:

Inundación: Valencia/Valencia/Rcto. San Simón- Rcto. San Pedro y La Y – río Chila, 22/03/2023,
150 viviendas afectadas.
150 familias afectadas.
601 personas afectadas.
INUNDACION: Baba/Guare/El Guayabo - río Matecito, 19/03/2023
80 familias afectadas,
320 personas afectadas.
50 metros lineales afectados

Manabí:

Inundación: Manabí/Portoviejo/San Pablo/Varios Sectores, 30/03/2023,
1 fallecido

Guayas:

- **Inundación-** 24/03/20023,
Guayas / Simón Bolívar / Simón Bolívar, cabecera cantonal / Varios Sectores
-GAD Cantonal informa que mediante recorridos en los sectores se han visto afectadas varias familias con acumulaciones agua dentro de sus viviendas
-267 viviendas afectadas
-276 familias afectadas
-841 persona afectadas
Calles y avenidas anegadas por acumulación de agua
-SGR realiza el monitoreo de la novedad.
-GAD Cantonal continúa realizando recorrido por los sectores

El Oro:

- **Inundación-** 23/03/20023, Santa Rosa/Santa Rosa, cabecera cantonal/ Varios Sectores
-200 viviendas afectadas
-200 familias de 800 personas afectadas
-21 familia evacuadas hacia diferentes alojamientos temporales
- 20% del servicio de energía eléctrica afectado.
-SGR UGR del GAD Cantonal continúan realizando levantamiento de información de las viviendas y personas afectadas.
-Empresa Municipal de Aseo de Santa Rosa continúan realizando limpieza de alcantarillas y canales de desagüe con objetivo evacuar en agua.
-COE Cantonal de Santa Rosa se encuentra activo y en sesión permanente.

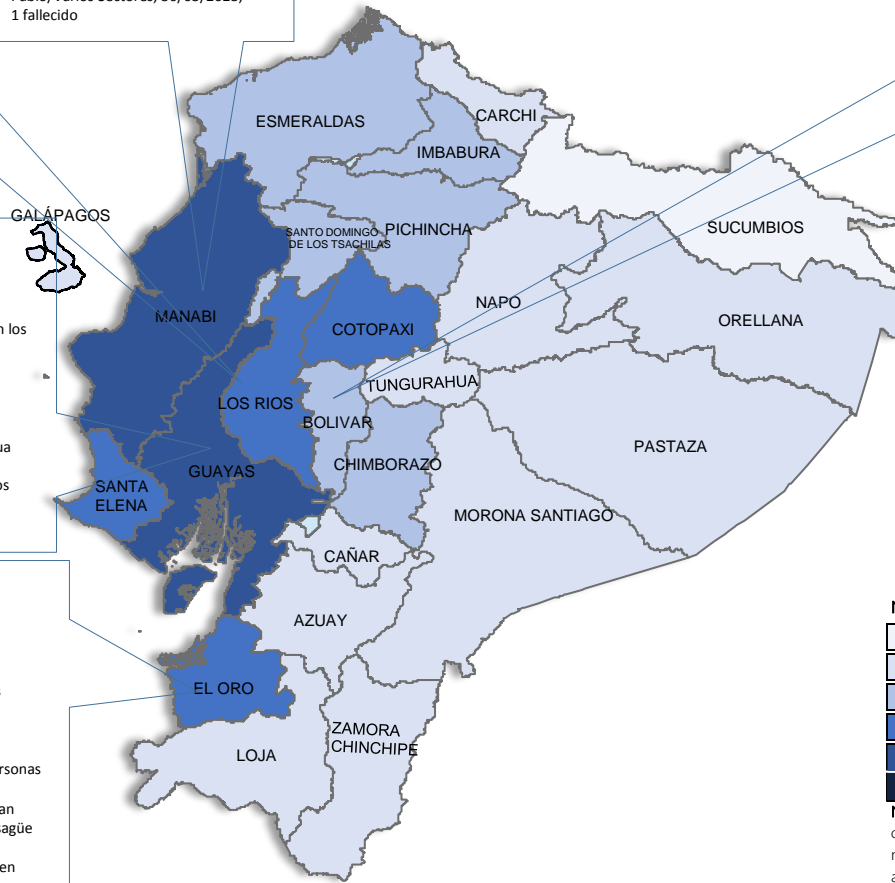

Bolívar:

asistencia humanitaria en los sectores afectados.
- El 21/03/2023, técnico del MIDUVI realizó inspección y evaluación técnica de la infraestructura afectada.
- Maquinaria de la Empresa Privada contratada por el alcalde del GAD Caluma continúa realizando trabajos de encauzamiento del río Escaleras y protección de los muros de contención.

Nivel de afectación(Población impactada)

	Nivel0
	Nivel1 (1-160)
	Nivel2 (161-1600)
	Nivel3 (1601-8000)
	Nivel4 (8001-80000)
	Nivel5 (80001 o mas)

Nota: La calificación del nivel se dio según la "Tabla de calificación del evento o situación peligrosa", manual COE 2017. Provincias que no tienen afectación directa a la población, pero si a diferentes infraestructuras, se registran en el nivel 0.

Por lluvias desde el 01/01/2023 hasta la presente fecha se han activado 36 COE Cantonales: San Pedro de Huaca, Portoviejo, Alfredo Baquerizo Moreno, Santa Rosa, Duran, San Vicente, San Pedro de Huaca, Guayaquil, Naranjal, La Concordia, La Maná, Balao, Sucre, Portovelo, San Miguel, Caluma, La Troncal, Milagro, Yahuachi, El Triunfo, Simón Bolívar, Chillanes, Chone, El Chaco, Salinas, Playas, Pindal, Babahoyo, Jipijapa, Pallatanga, Santa Elena, Portovelo, Chaguarpamba, Montalvo, Mira, Nangaritza. También 7 COE Provinciales: Bolívar, Santo Domingo De Los Tsáchilas, Los Ríos, Guayas, Manabí, Chimborazo y Santa Elena.





AFECTACIONES POR ÉPOCA LLUVIOSA EN EL ECUADOR

Inicio 01/01/2023- Corte 05/04/2023 14:00. En referencia al SITREP N° 48



Resumen de afectaciones por provincia

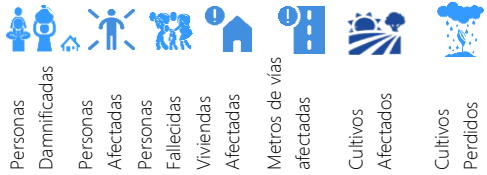

Provincia	Personas Damnificadas	Personas Afectadas	Personas Fallecidas	Viviendas Afectadas	Metros de Vías afectadas	Cultivos Afectados	Cultivos Perdidos
Guayas	94	25.254	1	5.912	784	690,50	2.287,00
Manabí	237	8.766	4	2.263	884	5.500,00	1.070,00
Los Ríos	71	7.491	1	1.595	4.217	2.120,00	840,00
Santa Elena	52	2.325	0	110	20	102,00	58,00
Cotopaxi	10	2.002	0	7	2.625	310,00	125,00
El Oro	10	1.685	0	642	1.660	0,00	0,00
Santo Domingo de los Tsáchilas	34	1.033	0	205	448	0,00	0,00
Imbabura	0	670	0	157	6.125	7,50	19,82
Chimborazo	2	540	4	31	543	13,50	30,00
Bolívar	17	469	0	26	11.408	26,25	19,00
Pichincha	0	400	3	142	3.892	0,00	0,00
Esmeraldas	4	276	2	100	174	0,00	0,00
Loja	12	148	0	46	786	0,00	0,00
Napo	3	144	1	6	751	0,05	0,00
Morona Santiago	0	78	3	22	550	0,00	0,00
Pastaza	2	51	0	0	88	0,00	0,00
Zamora Chinchipe	0	39	0	15	197	0,00	0,00
Cañar	0	23	0	4	330	0,00	0,00
Carchi	3	16	3	3	325	0,00	0,00
Tungurahua	0	14	0	4	66	0,00	0,00
Azuay	0	10	1	6	1.255	0,00	0,00
Orellana	0	4	0	1	35	0,00	0,00
Galápagos	0	2	0	0	0	0,00	0,00
Sucumbíos	0	0	0	0	30	0,00	0,00

Asistencia Humanitaria Entregada

Desde el 01 de enero de 2023 hasta la fecha, la **Secretaría de Gestión de Riesgos** para la atención por evento provocados por la época lluviosa ha entregado la siguiente asistencia humanitaria

Provincia	KCA (15 días - 4 personas)	KPRH (para 3 días)	Kit de Aseo Personal	Traillias de Baño	Camas	Cobijas / Frazadas	Colchones	Kit de Dormir	Kit de Vajilla	Cocinetas	Kit de Limpieza (albergue)	Mosquiteras, Redes de Cama	Mascarillas	Tanque de 2500 lt	Bidón para Agua	Purificador de Agua	Otros
Bolívar	100	49	5	0	0	2	5	13	5	0	0	5	0	0	0	0	5
Carchi	1	0	1	0	0	2	2	0	1	0	0	0	0	1	0	0	4
Chimborazo	22	2	0	0	0	16	0	8	6	0	0	0	0	0	0	0	23
Cotopaxi	1	3	0	0	0	2	0	1	1	0	1	0	0	0	0	0	1
El Oro	18	50	0	0	0	111	111	0	0	0	0	0	0	0	0	22	222
Esmeraldas	0	0	0	0	0	5	5	0	0	0	0	0	45	0	0	0	15
Guayas	230	500	107	0	50	3	3	119	99	2	8	98	0	0	0	0	23
Imbabura	87	29	116	0	0	14	14	0	0	0	0	0	0	0	0	0	28
Loja	32	0	0	0	0	45	40	0	25	0	0	0	0	0	0	28	135
Los Ríos	202	228	43	0	0	0	0	43	32	0	3	0	0	0	0	0	0
Manabí	258	725	136	0	38	105	104	0	47	0	29	229	0	0	199	0	1370
Morona Santiago	22	0	0	0	0	0	0	33	22	0	0	0	0	0	21	0	59
Napo	0	0	0	0	0	13	13	0	4	0	4	0	0	0	0	0	26
Pastaza	1	0	0	1	0	0	0	1	1	0	0	1	0	0	0	0	0
Santa Elena	0	75	5	0	0	0	0	17	0	0	0	0	0	0	0	0	0
Total	974	1661	413	1	88	316	297	235	243	2	45	333	45	1	220	50	1911

Desde el 01 de enero de 2023 hasta la fecha, las **Instituciones del Sistema Nacional Descentralizado de Gestión de Riesgos** para la atención por evento provocados por la época lluviosa ha entregado la siguiente asistencia humanitaria

Provincias	KCA (15 días - 4 personas)	KPRH (para 3 días)	Kit de Aseo Personal	Kit de Vestir	Traillias de Baño	Camas	Cobijas / Frazadas	Colchones	Kit de Dormir	Kit de Cocina	Kit de Vajilla	Cocinetas	Kit de Limpieza (albergue)	Mosquiteras, Redes de Cama	KMCC (para Albergues Temporales)	Agua en Recipiente no retornable (gal)	Agua Distribuida en Tanqueros (gal) potable	Tanque de 2000 lt	Bidón para Agua	Sapillos Control de Inundaciones	Láminas de Zinc	Carpas	Carros (lb)	Cemento	Kit Escolar	* Bonos de Contingencia (MIES)	Otros
Bolívar	0	0	42	148	0	0	2	0	0	0	4	4	0	0	0	520	0	0	0	0	0	0	0	0	0	0	151
Carchi	0	0	0	0	0	0	0	0	0	0	0	0	0	0	0	56	0	0	0	0	0	0	0	0	0	0	0
Chimborazo	1	0	0	0	1	12	2	3	0	1	0	0	0	0	0	0	0	0	0	0	0	0	0	0	0	10	
Cotopaxi	0	0	1	0	0	3	0	0	0	0	0	0	0	0	0	0	0	0	0	0	0	0	0	0	0	0	
Guayas	43	3303	11	12	0	380	102	31	4	1	0	33	0	1	500	0	0	60	0	0	1	5	0	0	1032		
Imbabura	82	0	35	17	0	0	0	0	0	0	0	0	0	0	35	0	0	0	0	0	0	0	0	7	0	50	
Los Ríos	100	2	6	18	0	0	0	11	0	4	0	0	0	0	891	0	0	1700	20	0	0	0	0	0	0	93	
Manabí	15	0	11	0	15	0	58	0	7	0	0	31	0	0	0	0	0	0	0	0	0	0	0	0	13	68	
Morona Santiago	0	0	5	0	0	5	5	0	0	0	0	0	0	0	0	0	0	0	100	0	24	0	0	0	0	0	
Napo	8	2	0	3	0	0	0	2	0	1	0	0	0	0	0	0	0	0	0	0	0	0	0	0	0	0	
Pichincha	79	20	18	318	15	0	62	2	41	77	0	31	0	0	0	0	0	0	0	0	0	0	0	4	0	3	
Santa Elena	0	0	0	0	0	0	0	0	0	0	0	0	0	0	0	0	0	0	0	0	0	0	0	0	0	0	
Santo Domingo de los Tsáchilas	14	9	3	0	102	3	109	0	0	196	0	7	0	0	0	8	2	0	0	0	0	0	0	0	0	110	
Total	342	3336	126	510	27	118	465	280	88	81	214	4	71	31	1	1946	64	2	60	1700	120	1	24	5	11	13	1517

Alojamientos temporales por época lluviosa

Provincia	Cantón	Parroquia	Nombre del Alojamiento Temporal	Dirección	Fecha de Apertura	Familias	Personas
Azuay	Santa Isabel	SANTA ISABEL (CHAGUARURCO)	Centro Comunitario de San Isidro	El Progreso-Centro	2023-04-01	37	129
Cañar	Cañar	DUCUR	Casa Comunal de Javín	Centro	2023-03-30	1	5
El Oro	Santa Rosa	Santa Rosa	Cas Comunal Los Helechos	Barrio Quito	2023-03-24	3	10
El Oro	Santa Rosa	Santa Rosa	Colegio Chevez Franco	Barrio 24 de mayo	2023-03-24	1	8
El Oro	Santa Rosa	Santa Rosa	Escuela Javier Soto	Puerto Jelí	2023-03-23	1	6
Cotopaxi	Pangua	MORASPUNGO	Casa Comunal	Casa Comunal	2023-03-20	1	6
Guayas	Santa Lucía	Santa Lucía	Albergue Temporal - Albergue Municipal Santa	Centro	2023-03-14	2	9
Guayas	Simón Bolívar	Simón Bolívar	Albergue Temporal / Centro Integral Gallo de Oro	Av. Simón Bolívar - Juján	2023-03-10	1	5
Cañar	Biblian	Biblian	Casa Comunal Cuitun	Cuitun	2023-03-10	2	6
Loja	Chaguarpamba	El Rosario	Escuela Olimpia Mendieta	Trapiche	2023-02-20	2	7
Manabí	Jipijapa	Dr. Miguel Morán Lucio	U.E. Abdón Calderón	U.E. Abdón Calderón	2023-02-20	1	6
Total						52	197