

AFECTACIONES POR ÉPOCA LLUVIOSA EN EL ECUADOR

Inicio 01/01/2023- Corte 03/04/2023 14:00. En referencia al SITREP N° 46

Desde el 01 de enero de 2023 hasta la fecha, en 162 cantones, se han registrado 1126 eventos peligrosos por lluvias.

Las provincias con mayores afectaciones a la población son: Guayas, Manabí, Los Ríos, Santa Elena, Cotopaxi, El Oro y Santo Domingo de Los Tsáchilas.

Resumen de afectaciones

	Personas fallecidas	23
	Personas damnificadas	365
	Familias damnificadas	101
	Personas afectadas	51423
	Familias afectadas	13984
	Viviendas afectadas	11195
	Viviendas destruidas	75
	Centros de salud afectados	17
	Unidades educativas impactadas	366
	con daño funcional	284
	con daño estructural	82
	Cultivos afectados	9395
	Cultivos perdidos	4458,82
	Kilómetros de vía afectadas	36,73

Mapa de impacto - Detalle de eventos de mayor impacto en los últimos 15 días

Los Ríos:

Inundación: Valencia/Valencia/Rcto. San Simón- Rcto. San Pedro y La Y – río Chila, 22/03/2023,
150 viviendas afectadas.
150 familias afectadas.
601 personas afectadas.
INUNDACION: Baba/Guare/El Guayabo - río Matecito,19/03/2023
80 familias afectadas,
320 personas afectadas.
50 metros lineales afectados

Manabí:

Inundación: Manabí/Portoviejo/San Pablo/Varios Sectores, 30/03/2023,
1 fallecido

Guayas:

- Inundación- 24/03/2023,
Guayas / Simón Bolívar / Simón Bolívar, cabecera cantonal / Varios Sectores
-GAD Cantonal informa que mediante recorridos en los sectores se han visto afectadas varias familias con acumulaciones agua dentro de sus viviendas
-267 viviendas afectadas
-276 familias afectadas
-841 persona afectadas
Calles y avenidas anegadas por acumulación de agua
-SGR realiza el monitoreo de la novedad.
-GAD Cantonal continúa realizando recorrido por los sectores

El Oro:

- Inundación- 23/03/2023,Santa Rosa/Santa Rosa, cabecera cantonal/ Varios Sectores
-200 viviendas afectadas
-200 familias de 800 personas afectadas
-21 familia evacuadas hacia diferentes alojamientos temporales
- 20% del servicio de energía eléctrica afectado.
-SGR UGR del GAD Cantonal continúan realizando levantamiento de información de las viviendas y personas afectadas.
-Empresa Municipal de Aseo de Santa Rosa continúan realizando limpieza de alcantarillas y canales de desagüe con objetivo evacuar en agua.
-COE Cantonal de Santa Rosa se encuentra activo y en sesión permanente.

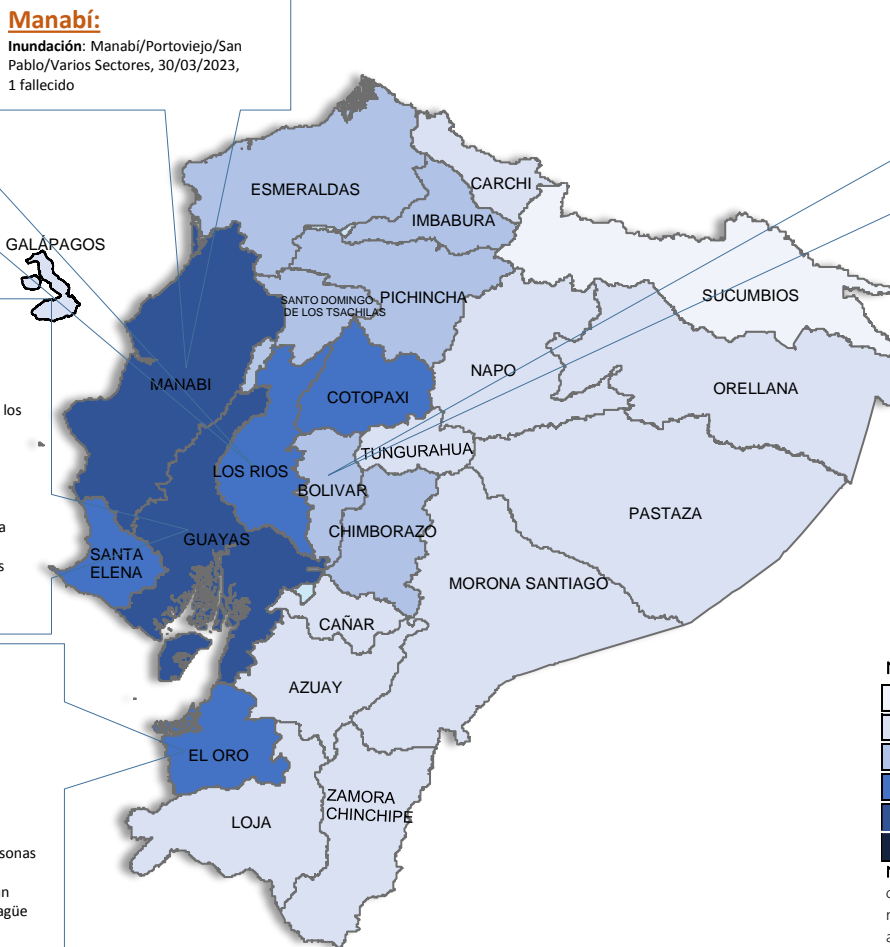

Bolívar:

asistencia humanitaria en los sectores afectados.
- El 21/03/2023, técnico del MIDUVI realizó inspección y evaluación técnica de la infraestructura afectada.
- Maquinaria de la Empresa Privada contratada por el alcalde del GAD Caluma continúa realizando trabajos de encauzamiento del río Escaleras y protección de los muros de contención.

Nivel de afectación(Población impactada)

	Nivel0
	Nivel1 (1-160)
	Nivel2 (161-1600)
	Nivel3 (1601-8000)
	Nivel4 (8001-80000)
	Nivel5 (80001 o mas)

Nota: La calificación del nivel se dio según la "Tabla de calificación del evento o situación peligrosa", manual COE 2017. Provincias que no tienen afectación directa a la población, pero si a diferentes infraestructuras, se registran en el nivel 0.

Por lluvias desde el 01/01/2023 hasta la presente fecha se han activado 35 COE Cantonales: Portoviejo, Alfredo Baquerizo Moreno, Santa Rosa, Duran, San Vicente, San Pedro de Huaca, Guayaquil, Naranjal, La Concordia, La Maná, Balao, Sucre, Portovelo, San Miguel, Caluma, La Troncal, Milagro, Yahuachi, El Triunfo, Simón Bolívar, Chillanes, Chone, El Chaco, Salinas, Playas, Pindal, Babahoyo, Jipijapa, Pallatanga, Santa Elena, Portovelo, Chaguarpamba, Montalvo, Mira, Nangaritza. También 7 COE Provinciales: Bolívar, Santo Domingo De Los Tsáchilas, Los Ríos, Guayas, Manabí, Chimborazo y Santa Elena.



AFECTACIONES POR ÉPOCA LLUVIOSA EN EL ECUADOR

Inicio 01/01/2023- Corte 03/04/2023 12:00. En referencia al SITREP N° 46

Resumen de afectaciones por provincia



Provincia	Personas Damnificadas	Personas Afectadas	Personas Fallecidas	Viviendas Afectadas	Metros de Vías afectadas	Cultivos Afectados	Cultivos Perdidos
Guayas	78	25.220	1	5.899	714	690,50	2.287,00
Manabí	77	8.921	4	2.229	880	5.500,00	1.070,00
Los Ríos	61	7.422	1	1.559	4.217	2.120,00	840,00
Santa Elena	52	2.305	0	106	20	102,00	58,00
Cotopaxi	10	2.002	0	7	2.625	310,00	125,00
El Oro	10	1.685	0	642	1.660	0,00	0,00
Santo Domingo de Los Tsáchilas	34	1.003	0	204	448	0,00	0,00
Imbabura	0	670	0	157	6.125	7,50	19,82
Chimborazo	2	540	4	27	543	13,50	30,00
Bolívar	17	465	0	24	11.358	26,25	19,00
Pichincha	0	399	3	136	3.814	0,00	0,00
Esmeraldas	4	267	2	99	174	0,00	0,00
Loja	12	143	0	45	761	0,00	0,00
Napo	3	144	1	6	751	0,05	0,00
Morona Santiago	0	78	3	22	550	0,00	0,00
Pastaza	2	51	0	0	88	0,00	0,00
Zamora Chinchipe	0	39	0	15	197	0,00	0,00
Cañar	0	23	0	4	270	0,00	0,00
Carchi	3	16	3	3	325	0,00	0,00
Tungurahua	0	14	0	4	66	0,00	0,00
Azuay	0	10	1	6	1.085	0,00	0,00
Orellana	0	4	0	1	5	0,00	0,00
Galápagos	0	2	0	0	0	0,00	0,00
Sucumbíos	0	0	0	0	30	0,00	0,00

Asistencia Humanitaria Entregada

Desde el 01 de enero de 2023 hasta la fecha, la **Secretaría de Gestión de Riesgos** para la atención por evento provocados por la época lluviosa ha entregado la siguiente asistencia humanitaria

Provincias	KCA (15 días - 4 personas)	KPRH (para 3 días)	Kit de Aseo Personal	Toallas de Baño	Camas	Cobijas / Frazadas	Colchones	Kit de Dormir	Kit de Vajilla	Cocinetas	Kit de Limpieza (albergue)	Mosquiteras, Redes de Cama	Mascarillas	Tanque de 2500 lt	Bidón para Agua	Purificador de Agua	Otros
Bolívar	100	49	5	0	0	0	0	13	5	0	0	0	0	0	0	0	5
Carchi	1	0	1	0	0	0	2	0	1	0	0	0	0	1	0	0	4
Chimborazo	22	2	0	0	0	16	0	8	6	0	0	0	0	0	0	0	23
Cotopaxi	1	2	0	0	0	2	0	1	1	0	0	0	0	0	0	0	1
El Oro	18	50	0	0	0	111	111	0	0	0	0	0	0	0	0	22	222
Esmeraldas	0	0	0	0	0	5	5	0	0	0	0	0	45	0	0	0	15
Guayas	230	500	98	0	50	3	3	102	98	2	8	83	0	0	0	0	3
Imbabura	87	29	116	0	0	14	14	0	0	0	0	0	0	0	0	0	28
Loja	32	0	0	0	0	45	40	0	25	0	0	0	0	0	0	28	135
Los Ríos	202	228	43	0	0	0	0	43	32	0	3	0	0	0	0	0	0
Manabí	224	720	109	0	21	105	79	0	15	0	29	158	0	0	199	0	1279
Morona Santiago	22	0	0	0	0	0	0	33	22	0	0	0	0	0	21	0	59
Napo	0	0	0	0	0	13	13	0	4	0	4	0	0	0	0	0	26
Pastaza	1	0	0	1	0	0	0	1	1	0	0	1	0	0	0	0	0
Santa Elena	0	75	5	0	0	0	0	17	0	0	0	0	0	0	0	0	0
Total	940	1655	377	1	71	316	272	218	210	2	44	247	45	1	220	50	1800

Desde el 01 de enero de 2023 hasta la fecha, las **Instituciones del Sistema Nacional Descentralizado de Gestión de Riesgos** para la atención por evento provocados por la época lluviosa ha entregado la siguiente asistencia humanitaria

Provincias	KCA (15 días - 4 personas)	KPRH (para 3 días)	Kit de Aseo Personal	Kit de Vestir	Toallas de Baño	Camas	Cobijas / Frazadas	Colchones	Kit de Dormir	Kit de Cocina	Kit de Vajilla	Cocinetas	Kit de Limpieza (albergue)	Mosquiteras, Redes de Cama	KMCC (para Albergue Temporal)	Agua en Recipiente de 2000 lt	Agua Botellada en 1 litro (1000)	Tanque de 2000 lt	Bidón para Agua	Seguimiento de Inundaciones	Unidades de Zinc	Camas	Camas (lib)	Comedor	Kit Escalar	Bases de Contingencia (MIBS)	Otros
Bolívar	0	0	42	148	0	0	0	0	0	0	0	0	0	0	0	56	0	0	0	0	0	0	0	0	0	0	151
Carchi	0	0	0	0	0	0	0	0	0	0	0	0	0	0	0	0	0	0	0	0	0	0	0	0	0	0	0
Chimborazo	1	0	0	0	1	12	2	3	0	1	0	0	0	0	0	0	0	0	0	0	0	0	0	0	0	0	10
Guayas	42	3303	6	0	12	0	380	102	16	4	1	0	33	0	1	500	0	0	60	0	0	1	0	5	0	0	1032
Imbabura	82	0	35	17	0	0	0	0	0	0	0	0	0	0	35	0	0	0	0	0	0	0	0	7	0	0	50
Los Ríos	100	2	6	18	0	0	0	0	11	0	4	0	0	0	0	891	0	0	0	1700	20	0	0	0	0	0	93
Manabí	15	0	11	0	0	15	0	38	0	7	0	0	31	0	0	0	0	0	0	0	0	0	0	0	0	13	68
Morona Santiago	0	0	5	0	0	5	5	0	0	0	0	0	0	0	0	0	0	0	0	0	100	0	24	0	0	0	0
Napo	8	2	0	3	0	0	0	2	0	1	0	0	0	0	0	0	0	0	0	0	0	0	0	0	0	0	0
Pichincha	79	20	18	318	15	0	62	2	41	77	0	0	31	0	0	0	0	0	0	0	0	0	0	4	0	3	
Santa Elena	0	0	0	0	0	0	0	0	0	0	0	0	0	0	0	0	0	0	0	0	0	0	0	0	0	0	0
Santo Domingo De Los Tsáchilas	14	9	3	0	0	102	3	109	0	0	196	0	7	0	0	0	0	0	0	0	0	0	0	0	0	0	110
Total	341	3336	121	509	27	118	462	260	73	81	214	4	71	31	1	1946	64	2	60	1700	120	1	24	5	11	13	1517

Alojamientos temporales por época lluviosa

Provincia	Cantón	Parroquia	Nombre del Alojamiento	Dirección	Fecha de Apertura	Familias	Personas
Azuay	Santa Isabel	Santa Isabel (Chaguaururco)	Centro Comunitario de San Isidro	El Progreso-Centro	01/04/2023	34	100
Cañar	Cañar	Ducur	Casa Comunal de Javin	Centro	30/03/2023	1	5
El Oro	Santa Rosa	Santa Rosa	Cas Comunal Los Helechos	Barrio Quito	24/03/2023	3	10
El Oro	Santa Rosa	Santa Rosa	Colegio Chevez Franco	Barrio 24 de mayo	24/03/2023	1	8
El Oro	Santa Rosa	Santa Rosa	Escuela Javier Soto	Puerto Jeli	23/03/2023	1	6
Cotopaxi	Pangua	Morasungo	Casa Comunal	Casa Comunal	20/03/2023	1	6
Santo Domingo de Los Tsáchilas	Santo Domingo	Valle Hermoso	Casa de retiro Padres Cavanis	Vía La Cristóbal.	18/03/2023	2	8
Guayas	Santa Lucía	Santa Lucía	Albergue Temporal - Albergue Municipal Santa	Centro	14/03/2023	2	9
Cañar	Bibliban	Bibliban	Casa Comunal Cultun	Cultun	10/03/2023	2	6
Guayas	Simón Bolívar	Simón Bolívar	Albergue Temporal / Centro Integral Gallo de Oro	Av. Simón Bolívar - Juján	10/03/2023	1	5
Loja	Chaguarpamba	El Rosario	Escuela Olimpia Mendieta	Trapiche	20/02/2023	2	7
Manabí	Jipijapa	Dr. Miguel Morán Lucio	U.E. Abdón Calderón	U.E. Abdón Calderón	20/02/2023	1	6
Total						51	176