

Sitrep No. 8 – Época Lluviosa

INFORME DE SITUACIÓN PROVINCIAL - GUAYAS

Este Informe cubre el período de 01.01.2023 al 22.03.2023

El próximo SITREP será emitido en caso de generarse nueva actividad relevante

1. Puntos importantes.



- Desde el 01 de enero de 2023 hasta la fecha, en 22 cantones de la provincia del Guayas, se han registrado 156 eventos peligrosos a causa de las lluvias.
- El mayor impacto a la población se ha registrado en los cantones Jujan, Durán, Milagro y Playas.
- En la provincia del Guayas se encuentran activos 2 albergues temporales, en los cantones: Santa Lucía y Simón Bolívar.
- Se declararon en emergencia los cantones de Milagro, San Jacinto de Yaguachi y Naranjal por las lluvias registradas.

2. Situación Hidrometeorológica actual.

De acuerdo con el último pronóstico del tiempo enviado por INAMHI, Los eventos de lluvias intensas se incrementarán gradualmente en la región Litoral, en primera instancia se enfocarán entre el 21 y 24 y se retomará nuevamente este escenario a partir del 27 de marzo.

- Región Litoral: Se pronostican lluvias de mayor intensidad en el interior de la región

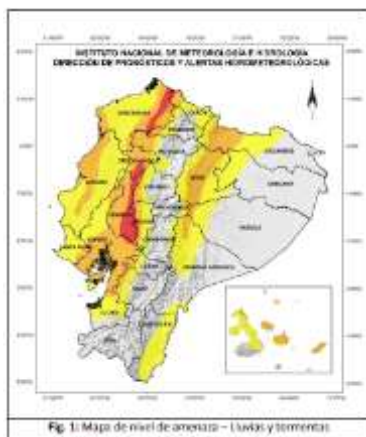

Fig. 1. Mapa de nivel de alerta - Lluvias y tormentas

ESTADO DE LOS CUERPOS DE AGUA

En el seguimiento realizado por la Unidad de Monitoreo Guayas, al momento se presenta 6 ríos con tendencia a aumentar de nivel con el siguiente detalle:

6 cuerpos de agua con tendencia a aumentar de nivel			
Cantón	Parroquia	Sector	Cuerpos de agua
Salitre	Gral. Vernaza (Dos Esteros)	Recinto Mastrantal	Mastrantal
Salitre	El Salitre (Las Ramas), Cabecera Cantonal	La Bocana	Vinces
Salitre	El Salitre (Las Ramas), Cabecera Cantonal	San Matías	Salitre
Salitre	El Salitre (Las Ramas), Cabecera Cantonal	Recinto Rebasco	Rebasco
Gral. Antonio Elizalde (Bucay)	Gral. Antonio Elizalde (Bucay), Cabecera Cantonal	Cabecera Cantonal	Chimbo
Simón Bolívar	Simón Bolívar, Cabecera Cantonal	Varios Sectores	Los Amarillos

Fuente: Unidad de Monitoreo Guayas - SGR. 22/03/2023 16:00

Secretaría de Gestión de Riesgos

Dirección: CIS ECU 9-1-1, Av. Samborondón, Km 0,5
 Código postal: 092302 / Samborondón-Ecuador
 Teléfono: +593-4-259 3500
 www.gestionderiesgos.gob.ec

3. Eventos Peligrosos y Afectaciones - Resumen.

Desde el 01 de enero del 2023 a la fecha, por la época lluviosa se han registrado los siguientes eventos en la provincia del Guayas:

Cantón	Colapso Estructural	Deslizamiento	Inundación	Socavamiento	Vendaval	Total General
Guayaquil	16	12	34	1	4	67
Simón Bolívar	1		10			11
Alfredo Baquerizo Moreno (Juján)	1		7		1	9
Salitre (Urbina Jado)			6	3		9
Durán	1		7			8
Daule	3	1	2		2	8
El Triunfo	1		3			4
General Antonio Elizalde (Bucay)	1		3			4
Playas			4			4
San Jacinto De Yaguachi			4			4
Santa Lucía	3				1	4
Pedro Carbo	1		3			4
El Empalme					3	3
Isidro Ayora			3			3
Samborondón			2		1	3
Balzar			1		1	2
Lomas De Sargentillo			2			2
Milagro	1		1			2
Naranjito			1	1		2
Coronel Marcelino Maridueña			1			1
Naranjal				1		1
Nobol			1			1
Total general	29	13	95	6	13	156

Fuente: Unidad de Monitoreo Guayas - SGR. 22/03/2023 16:00

Por eventos detallados en la tabla anterior, se han registrado las siguientes afectaciones:

Afectación a Personas:			
	Personas afectadas:	4443	 Personas damnificadas: 71
Afectación a Viviendas:			
	Viviendas afectadas:	1030	 Viviendas destruidas: 21
Afectación a servicios básicos esenciales e infraestructura:			
Vías afectadas (metros lineales)		Superficie agrícola impactada (hectáreas)	
	Primer Orden: 40		Afectación parcial: 0
	Segundo Orden: 520		Afectación total o pérdida: 0
	Tercer Orden: 130		Total de superficie agrícola impactada: 0
	Total Vías afectadas (metros lineales): 690		
Infraestructura educativa		Infraestructura de salud	
	Unidades Educativas con daño funcional: 154		Centros de Salud afectados: 0
	Unidades Educativas con daño estructural: 23		Centros de Salud destruidos: 0
	Total de unidades impactadas: 177		Total de centros de salud impactados: 1
Bienes Públicos			

Secretaría de Gestión de Riesgos

Dirección: CIS ECU 9-1-1, Av. Samborondón, Km 0,5
 Código postal: 092302 / Samborondón-Ecuador
 Teléfono: +593-4-259 3500
 www.gestionderiesgos.gob.ec



Bienes públicos afectados:

13



Puentes afectados:

5

Fuente: Unidades de Monitoreo - SNDGR. 22/03/2023 16:00

4. Detalle de afectaciones por cantón (desde el 1 de enero del 2023 a la fecha).

Cantón	No. de Evento	Personas Inapctadas	Familias Afectadas	Personas Damnificadas	Familias Damnificadas	Viviendas Afectadas	Viviendas Destruídas	Puentes Afectados	Bienes Públicos Afectados	Bienes Privados Afectados	Metros De Vías Afectadas
Alfredo Baquerizo Moreno (Juján)	9	894	283	5	1	283	1	1	0	0	0
Durán	8	828	203	7	1	203	1	1	1	0	0
Milagro	2	800	273	7	1	44	1	0	0	0	0
Playas	4	490	119	0	0	119	0	1	2	0	10
Isidro Ayora	3	464	116	0	0	116	0	0	0	0	0
Balzar	2	444	111	0	0	111	0	1	0	0	0
Guayaquil	67	184	42	27	9	40	9	0	7	5	649
Simón Bolívar	11	96	28	0	1	25	1	0	0	0	0
El Triunfo	4	80	23	4	1	23	1	0	0	0	0
Lomas De Sargentillo	2	67	25	0	0	25	0	0	0	0	0
Pedro Carbo	4	59	16	3	1	16	1	0	0	0	0
Santa Lucía Coronel Marcelino Maridueña	1	42	8	9	2	8	1	0	0	0	0
Daule	8	17	3	8	4	3	4	0	0	0	3
El Empalme General Antonio Elizalde (Bucay)	3	11	3	0	0	3	0	0	0	0	0
4	9	3	0	0	2	0	0	1	0	0	0
Samborondón	3	1	0	1	1	0	1	0	0	1	0
Naranjal	1	0	0	0	0	0	0	0	0	0	0
Naranjito	2	0	0	0	0	0	0	1	0	0	0
Nobol	1	0	0	0	0	0	0	0	0	0	0
Salitre (Urbina Jado)	9	0	0	0	0	0	0	0	1	0	28
San Jacinto De Yaguachi	4	0	0	0	0	0	0	0	1	0	0
Total general	156	4514	1268	71	22	1030	21	5	13	6	690

Fuente: Unidad de Monitoreo Guayas - SGR. 22/03/2023 16:00

*En el Cantón Milagro se han presentado eventos de grandes magnitudes en la zona rural, el COE en su sesión inicial estimó una afectación por Inundación a causa del desbordamiento de río Milagro y estero Belin en Área Urbana y Rural del Cantón Milagro: Área afectada en Zona Rural aprox. 1400 ha cultivos afectados, cacao, banano, plátano. Varios sectores afectados en el área Urbana con aproximadamente más de 25.360 predios afectados como cifra preliminar.

5. Alojamiento temporales activos.

Para la atención a las personas afectadas/ damnificadas eventos peligrosos al momento se encuentran activos alojamientos temporales.

Cantón	Parroquia	Nombre Del Sitio De Alojamiento Temporal	Personas Alojadas	Familias Alojadas	Estado
Simón Bolívar	Simón Bolívar	Centro Integral Gallo de Oro	5	1	Activo
Santa Lucía	Santa Lucía	Santa Rosa	9	2	Activo
TOTAL			16	3	

6. Asistencia humanitaria.

En cuanto a asistencia humanitaria entregada por parte de la Secretaría de Gestión de Riesgos se registra:

Secretaría de Gestión de Riesgos

Dirección: CIS ECU 9-1-1, Av. Samborondón, Km 0,5
 Código postal: 092302 / Samborondón-Ecuador
 Teléfono: +593-4-259 3500
 www.gestionderiesgos.gob.ec



Cantón	Kit Complementario De Alimentos (15 Días - 4 Personas)	Kit De Primera Respuesta (Kprh) Para 3 Días	De Aseo Personal	Camas	Cobijas/ Frazadas	Colchones	Kit De Dormir	Kit De Vajilla	Cocinetas	Mosquiteras, Redes De Cama	Kit De Limpieza (Albergue)	Otros
Crnel. Marcelino Maridueña	12	0	0	0	0	0	0	0	0	0	0	0
El Empalme	0	0	3	0	0	0	8	4	0	0	0	0
Isidro Ayora	45	0	0	0	0	0	0	0	0	0	0	0
Lomas De Sargentillo	0	63	2	0	0	0	3	3	0	0	0	0
Milagro	63	297	81	50	0	0	80	80	2	80	8	0
Pedro Carbo	0	38	1	0	0	0	3	1	0	0	0	0
Playas	0	100	0	0	0	0	0	0	0	0	0	0
Santa Lucia	0	2	10	0	3	3	5	9	0	3	0	3
Suma total	120	500	97	50	3	3	99	97	2	83	8	3

A continuación, se reporta asistencia humanitaria entregada por el SNDGR:

CANTÓN	Kit Complementario De Alimentos (15 Días - 4 Personas)	Kit De Primera Respuesta (Kprh) Para 3 Días	De Aseo Personal	Toallas De Baño	Cobijas/ Frazadas	Colchones	Kit De Dormir	Kit De Cocina	Kit De Vajilla	Kit De Limpieza (Albergue)	Kit Menaje De Cocina Comunitario Para Albergues Temporales	Carpas	Cemento	Otros
Alfredo Baquerizo Moreno (Jujan)	0	0	0	0	0	0	0	0	0	0	0	0	0	500
Crnel. Marcelino Maridueña	0	0	0	12	0	12	12	0	0	0	0	0	0	0
Daule	0	2	1	0	0	0	1	0	0	0	0	0	5	51
Duran	0	1	1	0	0	0	1	0	0	1	0	0	0	0
Guayaquil	49	0	4	0	0	0	1	8	0	33	2	0	0	0
Milagro	0	0	0	0	0	10	1	0	1	0	0	1	0	99
Playas	0	200	0	0	80	80	0	0	0	0	0	0	0	160
Suma total	49	203	6	12	80	102	16	8	1	34	2	1	5	810

Fuente: Unidad de Monitoreo Guayas - SGR. 22/03/2023 16:00

7. COE activados, casos representativos y acciones de respuesta.

Se han activado los siguientes COE en la provincia del Guayas

COE Provincial Activado	
Guayas	09/03/2023

COE Cantonales Activados (6)	
Cantón	Fecha
Naranjal	21/03/2023
Balao	15/03/2023
Milagro	10/03/2023
El Triunfo	10/03/2023
San Jacinto de Yaguachi	10/03/2023
Simón Bolívar	09/03/2023

Declaratorias de Emergencia (3)	
Cantón	Fecha
Naranjal	21/03/2023
San Jacinto de Yaguachi	11/03/2023
Milagro	10/03/2023

Entre los casos más relevantes ocurridos, podemos mencionar los siguientes:

- **Alfredo Baquerizo Moreno (Jujan) / Alfredo Baquerizo Moreno (Jujan), Cabecera Cantonal / Varios sectores (El Tránsito, La Verdaca, Recreo y Amarillo).** A causa de las lluvias registradas en la madrugada 10/03/2023, se produjo el desbordamiento del río Los Amarillos. GAD Cantonal realizó recorridos en el sector e informan que se encuentran varios muros de contención afectados, adicional reporta afectación en viviendas y cultivos de arroz y cacao.
Se coordinó con GAD Provincial para que realice trabajos en el sitio.
- **Naranjito/ Naranjito, Cabecera Cantonal/ Recinto La Primavera**
A causa de las lluvias de la madrugada del 10/03/2023, se produjo el desborde del estero El Hediondo, provocando el **socavamiento de las bases de un puente que es la única vía de acceso entre el recinto La**

Secretaría de Gestión de Riesgos

Dirección: CIS ECU 9-1-1, Av. Samborondón, Km 0,5
 Código postal: 092302 / Samborondón-Ecuador
 Teléfono: +593-4-259 3500
 www.gestionderiesgos.gob.ec

Primavera y el recinto San Francisco, adicional se reporta afectaciones en cultivos que se encuentran al borde del estero. Se reporta las siguientes afectaciones:

- 1 puente afectado
- Cultivos afectados (se encuentra bajo evaluación)

GAD Cantonal y Jefa Política realizaron recorrido por el sector para dar seguimiento al evento. Se coordina con Prefectura para que realice los trabajos respectivos

- **San Jacinto Yaguachi/Durán y El Triunfo/ Varias parroquias/ Varios sectores**, el 09/03/2023 por lluvias, se produjo el desborde del río **Bulubulu** provocando inundación. Jefe Político de Durán informa sobre el colapso de un puente colgante (peatonal), que une Durán con Yaguachi, donde atraviesa el río Bulubulu. UGR de ambos cantones realizaron la respectiva coordinación de acuerdo a sus jurisdicciones. Se reporta las siguientes afectaciones:

El Triunfo (Cabecera Cantonal), recinto Las Vegas y Payo.

- Calles y avenidas (inundadas)
- 20 Viviendas afectadas (información preliminar)

Yaguachi. Parroquias Pedro J. Montero (Boliche) y Virgen de Fátima, varios sectores (Base Taura)

- Cultivos de banano afectados (bajo evaluación)
- 15 viviendas afectadas (información preliminar)
- 1 bien público afectado (Recinto militar afectado).

Durán

- 202 viviendas afectadas
- 202 familias afectadas con un total de 814 personas en sus viviendas
- 1 bien Público afectado (Coliseo)
- 2 centros Educativo afectados
- 1 puente afectado

GAD Cantonales realizan levantamiento de información EVIN. el 10/03/2023 se activó el COE Cantonal para tomar medidas por época lluviosa. Se coordinó con UGR Yaguachi para que acuda al sitio a realizar levantamiento de información. Umeva Guayas realiza monitoreo del evento.

- **Simón Bolívar/ Simón Bolívar, cabecera cantonal/ Varios Sectores**. Por lluvias registradas la noche del 08/03/2023 y la madrugada del 09/03/2023 **se desbordó el río Los Amarillos** ocasionando inundación en el sector. GAD Cantonal realizó la apertura del albergue municipal **“Centro Integral Gallo de Oro”**, **en donde se encuentra una familia albergada hasta que termine de drenar el agua completamente del sector**, las demás familias afectadas se mantienen en sus inmuebles. Se reporta las siguientes afectaciones:

- 20 viviendas afectadas
- 23 familias, 84 personas afectadas (las familias se mantienen en sus inmuebles)
- 1 vía con acumulación de agua

Presidente Parroquial del GAD Posorja se encuentra realizando recorrido. MSP se encuentra con una brigada médica en la Cdla. Santa Martha. Maquinarias de Obras Públicas se encuentran realizando trabajos de limpiezas en las riberas del río.

- **Guayaquil /Posorja / Varios Sectores (Barrios Quito, Paquito Lotización San Francisco, Nueva Posorja, Nuevo Amanecer, 8 de Julio)**. A causa de las lluvias que se registraron el 09/03/2023, se produjo el desbordamiento de tres canales de aguas lluvias. Al momento los canales de aguas lluvias han disminuido su nivel, se reunió la COPAE para coordinar acciones. Interagua realiza limpieza de los canales, se reporta las siguientes afectaciones:

- 12 Viviendas afectadas
- 12 familias afectadas, 48 personas afectadas

La SGR y GAD Parroquial de Posorja realizaron recorridos por sectores afectados.

- **Milagro/ Cabecera Cantonal, Milagro/ calle Guayaquil y Pedro Carbo, la Cdla. Acuarela de Rio, las Margaritas, Av. Paquisha, El Chobo.**

Por fuertes precipitaciones suscitadas en la tarde del 08/03/2023 se reportó calles afectadas con acumulación de agua, adicionalmente el desbordamiento del río Milagro. **En la reunión del COE Cantonal del 10/03/2023, el alcalde declara en emergencia al cantón**, se reporta las siguientes afectaciones:

Secretaría de Gestión de Riesgos

Dirección: CIS ECU 9-1-1, Av. Samborondón, Km 0,5
Código postal: 092302 / Samborondón-Ecuador
Teléfono: +593-4-259 3500
www.gestionderiesgos.gob.ec

- 44 Viviendas afectadas
- 47 familias (se encuentran en Alojamiento Temporal)
- 170 personas evacuadas
- 8 centros educativos afectados
- 60% servicio de alcantarillado afectado

Equipos técnicos del GAD y Cruz Roja se encuentran levantando la información de afectaciones.

SGR realiza levantamiento de información y adecuó el **albergue en el establecimiento Educativo el Colegio 17 de Septiembre**. SGR en conjunto con el GAD Cantonal Milagro mantuvo una reunión, para coordinar acciones de atención a las familias que se encuentran en el Alojamiento Temporal. SGR y Prefectura realizaron entrega de asistencia humanitaria a las familias que están en los albergues.

GAD Cantonal Milagro informa que se procedió con el cierre del albergue e indica que las familias que se encontraban albergadas retornaron a sus inmuebles, SGR entregó asistencia humanitaria a las familias afectadas.

- **Isidro Ayora/Isidro Ayora, Cabecera Cantonal /Varios Sectores (San Agustín, San Agustín2, Las Palmas, Campin 1, Campin 2, San Felipe)**, por lluvias registradas el día 07/03/2023, se produjo el **desbordamiento del río Bachillero, afectando a varias viviendas y a cultivos de ciclo corto**. Las familias se mantienen en sus inmuebles, se reporta las siguientes afectas.

- 116 Viviendas afectadas
- 116 familias, 464 personas afectadas

SGR realizó entrega de asistencia humanitaria a 45 familias que resultaron más afectadas. GAD Cantonal, Cuerpo de Bomberos Cantonal realizaron apoyo en la entrega de asistencia humanitaria. MSP acudió con una brigada médica para realizar atención a las familias afectadas. GAD Cantonal realizó levantamiento de información en los sectores afectados y trabajos de limpieza de caminos y riberas del río. GAD Provincial realizó inspección.

- **Guayaquil / Juan Gómez Rendón Progreso / Cerecita - Varios Sectores**, el 06/03/2023, a causa de las lluvias registradas en el lugar, se produjo el desbordamiento del río La Camarona, mismo que afectó la vía de primer orden, al momento la vía se encuentra **habilitada** al tránsito vehicular.

Se reporta la siguiente afectación:

- 10 viviendas con acumulación de agua.
- 10 familias afectadas (43 personas)
- 100 metros lineales de vía de primer orden afectada.

Técnicos de GAD Cantonal realizaron el respectivo levantamiento de información y entrega de asistencia humanitaria a las familias afectadas. Técnicos de la Secretaría de Gestión de Riesgos

Sitrep generado por la Unidad de Monitoreo de Eventos Adversos de la Secretaría de Gestión de Riesgos.

SitRep elaborado por:

Nombre: Shirley Quiroz
Correo electrónico: shirley.quiroz@gestionderiesgos.gob.ec
Teléfono: 042593500

SitRep aprobado por:

Nombre: Javier Sarango
Correo electrónico: Javier.sarango@gestionderiesgos.gob.ec
Teléfono: 042593500

Secretaría de Gestión de Riesgos

Dirección: CIS ECU 9-1-1, Av. Samborondón, Km 0,5
Código postal: 092302 / Samborondón-Ecuador
Teléfono: +593-4-259 3500
www.gestionderiesgos.gob.ec

