

SitRep No. 07 – Época Lluviosa

INFORME DE SITUACIÓN PROVINCIAL – LOS RÍOS

Este Informe cubre el período de 01.01.2023 al 21.03.2023

El próximo SITREP será emitido en caso de generarse nueva actividad relevante

1. Puntos importantes.



- Desde el 1 de enero de 2023 hasta la fecha, en 12 cantones en la provincia de Los Ríos, se han registrado 63 eventos peligrosos por lluvias.
- Los cantones con mayor afectación son: Babahoyo, Montalvo, Quinsaloma y Baba
- A partir el 18 de febrero las lluvias se han intensificado a nivel nacional. La intensidad de las lluvias ha causado desbordamientos de ríos en cantones como Babahoyo y Montalvo.
- Las entidades de coordinación han activado el COE Provincial y COE Cantonal en Babahoyo y Montalvo, en donde las instituciones de respuesta realizan entrega de Asistencia Humanitaria en los sectores afectados

2. Situación Hidrometeorológica actual.

Pronóstico regional emitido por el INMAHI, previsión de las condiciones meteorológicas para el martes 21 de marzo de 2023

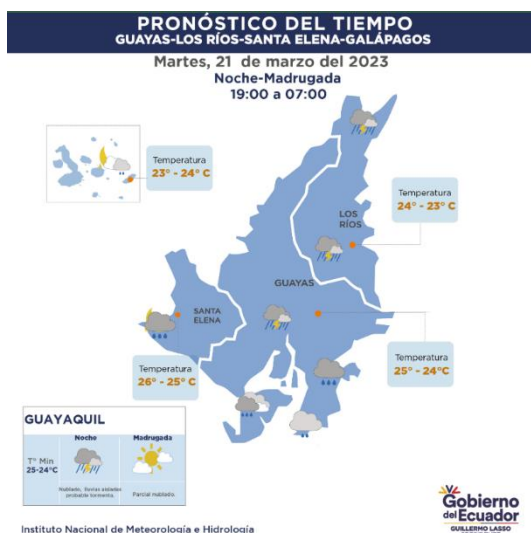

ESTADO DE LOS CUERPOS DE AGUA

En el seguimiento realizado por la Unidades de Monitoreo de la SGR Los Ríos, al momento se presentan 2 ríos desbordados y 5 ríos con tendencia a subir de nivel, con el siguiente detalle:

2 cuerpos de agua desbordados				
Provincia	Cantón	Parroquia	Sector	Nombre del cuerpo de agua
Los Ríos	Babahoyo	Febres Cordero (Las)	Vía Jujan - Babahoyo (E-	Chilintomo
Los Ríos	Baba	Guare	Guayabo	Matecito
5 cuerpos de agua con tendencia a aumentar				
Provincia	Cantón	Parroquia	Sector	Nombre del cuerpo de agua
Los Ríos	Babahoyo	Babahoyo, Cabecera	Camilo Ponce	Babahoyo
Los Ríos	Ventanas	Zapotal	Zapotal	El Lechugal
Los Ríos	Quevedo	San Camilo	San Camilo	Quevedo
Los Ríos	Buena Fé	San Jacinto de Buena	Pto. Bajaña	Pto. Bajaña
Los Ríos	Palenque	Palenque, Cabecera	Palenque	La Revesa

Secretaría de Gestión de Riesgos

Dirección: CIS ECU 9-1-1, Av. Samborondón, Km 0,5
 Código postal: 092302 / Samborondón-Ecuador
 Teléfono: +593-4-259 3500
 www.gestionderiesgos.gob.ec

3. Eventos Peligrosos y Afetaciones - Resumen.

Desde el 01 de enero del 2023 a la fecha, por la época lluviosa se han registrado los siguientes eventos:

Cantón	COLAPSO ESTRUCTURAL	DESIZAMIENTO	INUNDACIÓN	SOCAVAMIENTO	VENDAVAL	Suma total
Babahoyo		9	2	3	6	20
Motalvo	1	6	2	1		10
Quevedo		4		2	1	7
Baba		2		3		5
Urdaneta		4				4
Vinces		2			2	4
Buena Fe	1	3				4
Valencia	1		1	1		3
Palenque		1		1		2
Puebloviejo		2				2
Quinsaloma		1				1
Ventanas		1				1
Suma total	3	35	5	11	9	63

4. Eventos Peligrosos y Afetaciones - Resumen.

Por eventos detallados en la tabla anterior, se han registrado las siguientes afectaciones:

Afectación a Personas:					
	Fallecidos:	1		Heridos:	-
	Personas afectadas:	3007		Personas damnificadas:	46
Afectación a Viviendas:					
	Viviendas afectadas:	714		Viviendas destruidas:	11
Afectación a servicios básicos esenciales e infraestructura:					
Vías afectadas (metros lineales)		Superficie agrícola impactada (hectáreas)			
	Primer Orden:	3248		Afectación parcial:	777
	Segundo Orden:	359		Afectación total o pérdida:	-
	Tercer Orden:	610		Total de superficie agrícola impactada:	777
	Total Vías afectadas (metros lineales):	4217			
Bienes Públicos					
	Bienes públicos afectados:	0		Puentes afectados:	3
	Bienes públicos destruidos:	1		Puentes destruidos:	1

Fuente: Unidades de Monitoreo - SNDGR. 21/03/2023 15:00

Secretaría de Gestión de Riesgos

Dirección: CIS ECU 9-1-1, Av. Samborondón, Km 0,5
 Código postal: 092302 / Samborondón-Ecuador
 Teléfono: +593-4-259 3500
 www.gestionderiesgos.gob.ec

5. Detalle de afectaciones por cantones (desde el 1 de enero del año 2023 a la fecha).

Cantón	No. de Evento	Personas Falladas	Personas Impactadas	Familias Afectadas	Personas Damnificadas	Familias Damnificadas	Viviendas Afectadas	Viviendas Destruídas	Establecimientos Educativos Destruídos	Puentes Afectados	Puentes Destruídos	Bienes Públicos Destruídos	Bienes Privados Afectados	Metros De Vías Afectadas	Ha. Cultivo Afectados
Montalvo	10	0	1144	315	4	1	265	1	0	1	1	0	0	1015	602
Babahoyo	20	1	715	209	32	6	177	7	1	1	0	0	2	3047	175
Quinsaloma	1	0	519	129	0	0	129	0	0	0	0	1	0	60	0
Baba	5	0	322	81	9	2	81	2	0	0	0	0	0	50	0
Puebloviejo	2	0	132	33	0	0	20	0	0	0	0	0	0	0	0
Vinces	4	0	128	30	0	0	30	0	3	0	0	0	0	0	0
Buena Fe	4	0	34	7	0	0	6	0	0	0	0	0	0	0	0
Quevedo	7	0	6	3	1	1	3	1	0	0	0	0	1	0	0
Palenque	2	0	3	1	0	0	1	0	0	0	0	0	0	0	0
Valencia	3	0	3	1	0	0	1	0	0	1	0	0	0	45	0
Urdaneta	4	0	1	1	0	0	1	0	0	0	0	0	1	0	0
Ventanas	1	0	0	0	0	0	0	0	0	0	0	0	0	0	0
Total general	63	1	3007	810	46	10	714	11	4	3	1	1	4	4217	777

*Personas impactadas incluye personas afectadas y damnificadas; superficie agrícola impactada es el resultado de la combinación de Ha de cultivos afectados y perdidos

El 28/02/2023 debido a fuertes vientos suscitados en la parroquia Febres Cordero del cantón Babahoyo, se reportó una vivienda destruida, en donde una persona fue encontrada sin vida.

6. Alojamiento temporales activos.

La Provincia de Los Ríos se activó un alojamiento temporal en el Cantón Montalvo en la Escuela Seis de Octubre al momento se encuentran alojadas 8 familias y 25 personas.

7. Asistencia humanitaria.

En cuanto a asistencia humanitaria entregada por parte de la Secretaría de Gestión de Riesgos se registra:

PROVINCIA	Kit Complementario De Alimentos	Kit De Primera Respuesta (Kprh)	Kit De Aseo Personal	Kit De Dormir	Kit De Vajilla
Baba	0	3	2	2	2
Babahoyo	2	0	8	11	10
Montalvo	0	91	4	3	4
Valencia	0	1	1	0	1
Palenque	0	0	1	2	1
Suma Total	2	95	16	18	18

Secretaría de Gestión de Riesgos

Dirección: CIS ECU 9-1-1, Av. Samborondón, Km 0,5
 Código postal: 092302 / Samborondón-Ecuador
 Teléfono: +593-4-259 3500
 www.gestionderiesgos.gob.ec

A continuación, se reporta asistencia humanitaria entregada por el SNDGR:

CANTÓN	KIT COMPLEMENTARIO	KIT DE PRIMERA RESPUESTA (KPRH)	RACIONES ALIMENTICIAS 24 DE ASEO PERSONAL	KIT DE VESTIR	KIT DE DORMIR	KIT DE VAJILLA	AGUA EN RECIPIENTES NO LÁMINAS DE ZINC	OTROS	
Baba	0	0	0	1	0	2	1	0	0
Babahoyo	68	2	0	5	15	9	3	23	20
Montalvo	0	0	67	0	0	0	808	0	0
Quinsaloma	0	0	0	0	0	0	60	0	0
Vinces	32	0	0	0	0	0	0	0	0
Suma Total	100	2	67	6	15	11	891	20	93

8. COE activados, casos representativos y acciones de respuesta

Por lluvias desde el 01/01/2023 hasta la presente fecha se han activado los siguientes COE:

COE Provincial (1)

Provincia	Fecha de activación
Los Ríos	11/03/2023

COE Cantonales (2)

Cantón	Fecha de activación
Babahoyo	24/02/2023
Montalvo	16/02/2023

Entre los casos más relevantes ocurridos durante los últimos 15 días podemos mencionar los siguientes:

- Puebloviejo/ San Juan/ Cristo del Consuelo.** El 07/03/2023, debido a las fuertes lluvias suscitadas y al agua que provienen de las bananeras del lugar, se vieron afectadas varias viviendas por acumulación de aguas lluvias, las familias afectadas continúan en sus viviendas. Se reporta las siguientes afectaciones:
 - 20 viviendas afectadas
 - 32 familias afectadas
 - 128 personas afectadas
 UGR Puebloviejo realizó barrido de afectaciones y gestiona la ayuda humanitaria con la SGR.
- Montalvo/Montalvo, Cabecera Cantonal /Vía Montalvo hacia rcto. La Maravilla - rcto. El Caimito - La Huaquillas - 24 de mayo - Las Mascotas - 25 de Mayo - Limaton - río Las Balsas - río Cristal - río Santa Rosa.** Debido a las fuertes lluvias suscitadas el 22/02/2023, se reportó desbordamiento en los ríos Santa Rosa, Cristal y Las Balsas, lo que provocó el ingreso a la parte del bosque afectando una vía de tercer orden, la ruptura en el muro de contención del sector Santa Rosa, el ingreso de agua a varios recintos con sectores del cantón con cultivos afectados y la vía se mantiene cerrada. Se reporta las siguientes afectaciones:
 - 264 viviendas afectadas (caña, cemento, madera)
 - 264 familias afectadas
 - 938 personas afectadas
 - 100 metros lineales afectados
 - 602 ha afectadas (arroz-cacao)*
 - 50 agricultores afectados (50 familias de 200 personas)
 SGR acompañó a MAATE y GAD Montalvo para la entrega de agua a las familias afectadas. Prefectura realizó inspección técnica en el sitio. Técnico del MAG realizó matriz MAAPEA.

Secretaría de Gestión de Riesgos

Dirección: CIS ECU 9-1-1, Av. Samborondón, Km 0,5
 Código postal: 092302 / Samborondón-Ecuador
 Teléfono: +593-4-259 3500
 www.gestionderiesgos.gob.ec

- **Babahoyo/Febres Cordero/Rcto. Isla María - Monserrate - río Las juntas.** Debido a las lluvias suscitadas en la madrugada del 21/02/2023, se reportó desbordamiento del río Las Juntas, provocando el ingreso en varias viviendas con afectaciones a cultivos en el sitio.
Se reporta las siguientes afectaciones:
 - 9 viviendas afectadas (caña y madera)
 - 9 familias afectadas, 46 personas afectadas.
 - 1 bien privado (iglesia)
 - 175 ha afectadas (arroz, cacao)
 - 31 agricultores afectados (31 familias de 124 personas)GAD Babahoyo realizó entrega de ayuda humanitaria y técnico del MAG realizó matriz MAAPEA.
- **Babahoyo/ Dr. Camilo Ponce/ vía E-25 Jujan - Babahoyo - Piladora Don Eduardo - Cruce de La Carmela - Ecuavegetal – Las Cañitas – Piladora San Eduardo - río Chilintomo.** Debido al desbordamiento del río Chilintomo se registró afectación en la vía de 1er orden por ingreso de agua en la misma. Actualmente la vía se encuentra habilitada con precaución a vehículos livianos. Personal de tránsito y señaléticas permanecen colaborando con la movilización vehicular, recomendando el uso de las vías alternas hacia Pueblo Nuevo - Simón Bolívar – Jujan para aquellos vehículos livianos, Baba - Rosa de Oro - Salitre o Samborondón para pesados, en donde no se recomienda el paso a vehículos livianos. Se reporta 700 metros lineales afectados.
CTE colocó señaléticas y se mantiene en el sitio colaborando con el paso vehicular y MTOP con GAD Babahoyo realizaron barrido de afectaciones en el sitio
- **Montalvo/Montalvo/Vía rcto estrella - rcto La Vitalia,** el 11/03/2023 por lluvias suscitadas y al crecimiento del río El Cristal, se reportó el socavamiento de 1 puente en una vía de primer orden a las orillas del caudal, la vía se encuentra **cerrada**, la vía alterna se encuentra a 3 km del lugar por la vía a San Nicolás, **1 puente destruido**. Cuerpo de Bomberos y UGR Montalvo realizan barrido de afectaciones. Personal técnico de Prefectura se encuentra en el sitio para inspección técnica. CNEL realizó la desconexión de luminarias en el puente. CTE se mantiene en el sitio colaborando con el paso vehicular.
- **Montalvo/Montalvo, Cabecera Cantonal/La Estrella – Cdla. Felipe Abud – La Constancia - río Cristal.** El 09/03/2023 por lluvias, se reportó un socavamiento en la vía de tercer orden, debido al crecimiento del río Cristal. Mediante inspección técnica, se verificó que el río **Cristal continúa desbordado**, socavando gran parte de las riberas, en donde 25 viviendas de 25 familias con 100 personas se encuentran en zona de riesgo. Mediante reunión de COE Provincial Los Ríos, **se declaró en estado de emergencia al cantón Montalvo**, la vía de tercer orden permanece **cerrada**, se reporta 800 metros lineales afectados. **GAD Montalvo colaboró con la evacuación de familias a Alojamiento Temporal.** Gobernadora de Los Ríos donó 1 lavadora para el albergue temporal y SGR realizó visita técnica con entrega de ayuda humanitaria.
Los Ríos/Quinsaloma/Quinsaloma/Rcto. San Gabriel – Rcto. San Vicente - Rcto. Oro Verde – Río Calope. Debido a las fuertes lluvias suscitadas en el sitio, se reportó desbordamiento del río Calope, ingresando a varias viviendas del lugar e impidiendo el paso a personal técnico para barrido de afectaciones, en el punto también se reportó un puente de 2do orden destruido, mismo que conectaba a Quinsaloma - Quevedo y a Pangua de la Provincia de Cotopaxi, por lo que la vía permanece **parcialmente habilitada**, únicamente para paso peatonal, actualmente el caudal está con tendencia a disminuir y las familias afectadas se mantienen en sus hogares. Se reportan las siguientes afectaciones:
 - 129 viviendas afectadas
 - 129 familias afectadas
 - 519 personas afectadas
 - 60 metros lineales afectados
 - 1 bien público destruidoAlcalde de Quinsaloma con técnico de UPREA realizaron inspección técnica en la zona, descartando el puente destruido que es perteneciente a la provincia de Cotopaxi, se entregó agua a las familias afectadas y se coordinó maquinaria para el 22/03/2023.

Secretaría de Gestión de Riesgos

Dirección: CIS ECU 9-1-1, Av. Samborondón, Km 0,5
Código postal: 092302 / Samborondón-Ecuador
Teléfono: +593-4-259 3500
www.gestionderiesgos.gob.ec

- **Los Ríos/Baba/Guare/El Guayabo - río Matecito.** Debido a las lluvias suscitadas en el cantón, mediante visita al sitio se reportó desbordamiento del río Matecito, ingresando a viviendas del lugar y afectando la vía de 2do orden que va desde El Guayabo hacia Matecito quedando **cerrada**. Se reporta las siguientes afectaciones:
 - 80 viviendas afectadas (caña y madera)
 - 80 familias afectadas,
 - 320 personas afectadas.
 - 50 metros lineales afectadosGAD Baba realizó inspección técnica en el sitio y gestionó ayuda humanitaria con SGR.

SitRep generado por la Dirección de Monitoreo de Eventos Adversos de la Secretaría de Gestión de Riesgos.

SitRep elaborado por:

Nombre: David Santacruz Castro. – Operador Provincial de Los Ríos
Correo electrónico: david.santacruz@gestionderiesgos.gob.ec
Teléfono: 0982424283

SitRep aprobado por:

Nombre: Jose Sarango Guayllas
Correo electrónico: jose.sarango@gestionderiesgos.gob.ec
Teléfono: 0991779141

Secretaría de Gestión de Riesgos

Dirección: CIS ECU 9-1-1, Av. Samborondón, Km 0,5
Código postal: 092302 / Samborondón-Ecuador
Teléfono: +593-4-259 3500
www.gestionderiesgos.gob.ec

