

SitRep No. 04 – Época Lluviosa

INFORME DE SITUACIÓN PROVINCIAL – LOS RÍOS

Este Informe cubre el período de 01.01.2023 al 17.03.2023

El próximo SITREP será emitido en caso de generarse nueva actividad relevante

1. Puntos importantes.



- Desde el 1 de enero de 2023 hasta la fecha, en 11 cantones en la provincia de Los Ríos, se han registrado 60 eventos peligrosos por lluvias.
- Los cantones con mayor afectación son: Babahoyo y Montalvo.
- A partir el 18 de febrero las lluvias se han intensificado a nivel nacional. La intensidad de las lluvias ha causado desbordamientos de ríos en cantones como Babahoyo y Montalvo.
- Las entidades de coordinación han activado el COE Provincial y COE Cantonal en Babahoyo y Montalvo, en donde las instituciones de respuesta realizan entrega de Asistencia Humanitaria en los sectores afectados

2. Situación Hidrometeorológica actual.

Pronóstico regional emitido por el INMAHI, previsión de las condiciones meteorológicas para el viernes 17 y 18 de marzo de 2023

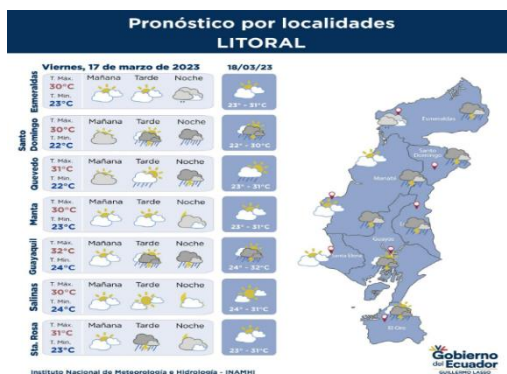

ESTADO DE LOS CUERPOS DE AGUA

En el seguimiento realizado por la Unidades de Monitoreo de la SGR Los Ríos, al momento se presentan 2 ríos desbordados y 7 ríos con tendencia a subir de nivel, con el siguiente detalle:

2 cuerpos de agua desbordados				
Provincia	Cantón	Parroquia	Sector	Nombre del Río
Los Ríos	Babahoyo	La Unión	Rcto. Las Malvinas	La Clementina
Los Ríos	Babahoyo	Febres Cordero (Las Juntas) (Cab. en Mata de Cacao)	Vía Jujan - Babahoyo (E-25)	Chilintomo
7 cuerpos de agua con tendencia a aumentar				
Provincia	Cantón	Parroquia	Sector	Nombre del Río
Los Ríos	Babahoyo	Babahoyo, Cabecera Cantonal Y Capital Provincial	Camilo Ponce	Babahoyo
Los Ríos	Ventanas	Zapotal	Zapotal	El Lechugal
Los Ríos	Quevedo	San Camilo	San Camilo	Quevedo
Los Ríos	Buena Fé	San Jacinto de Buena Fé, Cabecera Cantonal	Pto. Bajaña	Pto. Bajaña
Los Ríos	Palenque	Palenque, Cabecera Cantonal	Palenque	La Revesa
Los Ríos	Urdaneta	Catarama, Cabecera Cantonal	Catarama	Catarama
Los Ríos	Mocache	Mocache, Cabecera Cantonal	Mocache	Mocache

3. Eventos Peligrosos y Afectaciones - Resumen.

Desde el 01 de enero del 2023 a la fecha, por la época lluviosa se han registrado los siguientes eventos:





Secretaría de Gestión de Riesgos

Dirección: CIS ECU 9-1-1, Av. Samborondón, Km 0,5
 Código postal: 092302 / Samborondón-Ecuador
 Teléfono: +593-4-259 3500
 www.gestionderiesgos.gob.ec

Cantón	COLAPSO ESTRUCTURAL	DESIZAMIENTO	INUNDACIÓN	SOCAVAMIENTO	VENDAVAL	Suma total
Babahoyo	6		9	2	3	20
Montalvo		1	6	2	1	10
Quevedo	1		4		2	7
Urdaneta			4			5
Buena Fé		1	3			4
Valencia		1		1	1	3
Baba			1		2	3
Vinces	2		2			4
Puebloviejo			2			2
Palenque			1		1	2
Ventanas			1			1
Suma total	9	3	33	5	9	60

4. Eventos Peligrosos y Afectaciones - Resumen.

Por eventos detallados en la tabla anterior, se han registrado las siguientes afectaciones:

Afectación a Personas:					
	Fallecidos:	1		Heridos:	-
	Personas afectadas:	2162		Personas damnificadas:	46
Afectación a Viviendas:					
	Viviendas afectadas:	504		Viviendas destruidas:	11
Afectación a servicios básicos esenciales e infraestructura:					
Vías afectadas (metros lineales)		Superficie agrícola impactada (hectáreas)			
	Primer Orden:	3248		Afectación parcial:	777
	Segundo Orden:	309		Afectación total o pérdida:	-
	Tercer Orden:	550		Total de superficie agrícola impactada:	777
	Total Vías afectadas (metros lineales):	4107			
Bienes Públicos					
	Bienes públicos afectados:	-		Puentes afectados:	3
	Bienes públicos destruidos:	-		Puentes destruidos:	1

Fuente: Unidades de Monitoreo - SNDGR. 17/03/2023 15:00

5. Detalle de afectaciones por cantones (desde el 1 de enero del año 2023 a la fecha).

Cantón	No. de Evento	Personas Impactadas	Familias Afectadas	Personas Damnificadas	Familias Damnificadas	Viviendas Afectadas	Viviendas Destruídas	Puentes Afectados	Puentes Destruídos	Bienes Privados Afectados	Metros De Vías Afectadas	Ha. Cultivo Afectados
Montalvo	10	1148	315	4	1	265	1	1	1	0	1015	602
Babahoyo	20	747	209	32	6	177	7	1	0	2	3047	175
Puebloviejo	2	128	32	0	0	20	0	0	0	0	0	0
Vinces	4	128	30	0	0	30	0	0	0	0	0	0

Secretaría de Gestión de Riesgos

Dirección: CIS ECU 9-1-1, Av. Samborondón, Km 0,5
 Código postal: 092302 / Samborondón-Ecuador
 Teléfono: +593-4-259 3500
 www.gestionderiesgos.gob.ec

Cantón	No. de Evento	Personas Impactadas	Familias Afectadas	Personas Damnificadas	Familias Damnificadas	Viviendas Afectadas	Viviendas Destruídas	Puentes Afectados	Puentes Destruídos	Bienes Privados Afectados	Metros De Vías Afectadas	Ha. Cultivo Afectados
Buena Fé	4	34	7	0	0	6	0	0	0	0	0	0
Baba	3	9	0	9	2	0	2	0	0	0	0	0
Quevedo	7	7	3	1	1	3	1	0	0	1	0	0
Palenque	2	3	1	0	0	1	0	0	0	0	0	0
Valencia	3	3	1	0	0	1	0	1	0	0	45	0
Urdaneta	4	1	1	0	0	1	0	0	0	1	0	0
Ventanas	1	0	0	0	0	0	0	0	0	0	0	0
Total general	60	2208	599	46	10	504	11	3	1	4	4107	777

*Personas impactadas incluye personas afectadas y damnificadas; superficie agrícola impactada es el resultado de la combinación de Ha de cultivos afectados y perdidos

Cantón	No. de Evento	Personas Heridas	Personas Fallecidas	Personas Impactadas	Familias Afectadas	Personas Damnificadas	Familias Damnificadas	Viviendas Afectadas	Viviendas Destruídas	Establecimientos Educativos Destruídos	C. De Salud Afectados	Puentes Afectados	Puentes Destruídos	Bienes Públicos Afectados	Bienes Públicos Destruídos	Bienes Privados Afectados	Bienes Privados Destruídos	Metros De Vías Afectadas	Ha. Cultivo Afectados	Ha. Cultivo Perdidos
Montalvo	10	0	0	1148	315	4	1	265	1	0	0	1	1	0	0	0	0	1015	602	0
Babahoyo	20	0	1	747	209	32	6	177	7	0	0	1	0	0	0	2	0	3047	175	0
Pueblo Viejo	2	0	0	128	32	0	0	20	0	0	0	0	0	0	0	0	0	0	0	0
Vinces	4	0	0	128	30	0	0	30	0	0	0	0	0	0	0	0	0	0	0	0
Buena Fé	4	0	0	34	7	0	0	6	0	0	0	0	0	0	0	0	0	0	0	0
Baba	3	0	0	9	0	9	2	0	2	0	0	0	0	0	0	0	0	0	0	0
Quevedo	7	0	0	7	3	1	1	3	1	0	0	0	0	0	0	1	0	0	0	0
Palenque	2	0	0	3	1	0	0	1	0	0	0	0	0	0	0	0	0	0	0	0
Valencia	3	0	0	3	1	0	0	1	0	0	0	1	0	0	0	0	0	45	0	0
Urdaneta	4	0	0	1	1	0	0	1	0	0	0	0	0	0	0	1	0	0	0	0
Ventanas	1	0	0	0	0	0	0	0	0	0	0	0	0	0	0	0	0	0	0	0
Total general	60	0	1	2208	599	46	10	504	11	0	0	3	1	0	0	4	0	4107	777	0

Adicional a ello se informa que hasta el momento no se cuenta con reporte de personas heridas o fallecidas por época lluviosa en Los Ríos.

6. Alojamiento temporales activos.

La Provincia de Los Ríos se activó un alojamiento temporal en el Cantón Montalvo en la Escuela Seis de Octubre al momento se encuentran alojadas 8 familias y 25 personas.

7. Asistencia humanitaria.

En cuanto a asistencia humanitaria entregada por parte de la Secretaría de Gestión de Riesgos se registra:

CANTÓN	KIT COMPLEMENTAR IO DE ALIMENTOS(15	KIT DE PRIMERA RESPUESTA (KPRH) PARA 3 DIAS	DE ASEO PERSONAL	KIT DE DORMIR	KIT DE VAJILLA
Baba	0	3	2	2	2
Babahoyo	2	0	8	11	10
Montalvo	0	91	4	3	4
Palenque	0	0	1	2	1
Valencia	0	1	1	0	1
Total general	2	95	16	18	18

Secretaría de Gestión de Riesgos

Dirección: CIS ECU 9-1-1, Av. Samborondón, Km 0,5
 Código postal: 092302 / Samborondón-Ecuador
 Teléfono: +593-4-259 3500
 www.gestionderiesgos.gob.ec

A continuación, se reporta asistencia humanitaria entregada por el SNDGR:

PROVINCIA	KIT COMPLEMENTARIO O DE ALIMENTOS(15 DÍAS.-4	KIT DE PRIMERA RESPUESTA (KPRH) PARA 3 DÍAS	RACIONES ALIMENTICIAS 24 HORAS	DE ASEO PERSONAL	KIT DE VESTIR	KIT DE DORMIR	KIT DE VAJILLA	AGUA EN RECIPIENTES NO RETORNABLE (gal)	LÁMINAS DE ZINC	OTROS
Baba	0	0	0	1	0	2	1	0	0	0
Babahoyo	68	2	0	5	15	9	3	23	20	93
Montalvo	0	0	67	0	0	0	0	808	0	0
Vinces	32	0	0	0	0	0	0	0	0	0
Suma Total	100	2	67	6	15	11	4	831	20	93

8. COE activados, casos representativos y acciones de respuesta

Por llluvias desde el 01/01/2023 hasta la presente fecha se han activado los siguientes COE:

COE Provincial (1)

Provincia	Fecha de activación
Los Ríos	11/03/2023

COE Cantonales (2)

Cantón	Fecha de activación
Babahoyo	24/02/2023
Montalvo	16/02/2023

Entre los casos más relevantes ocurridos durante los últimos 15 días podemos mencionar los siguientes:

- **Puebloviejo/ San Juan/ Cristo del Consuelo.** El 07/03/2023, debido a las fuertes llluvias suscitadas y al agua que provienen de las bananeras del lugar, se vieron afectadas varias viviendas por acumulación de aguas llluvias, las familias afectadas continúan en sus viviendas.

Se reporta las siguientes afectaciones:

- 20 viviendas afectadas
- 32 familias afectadas
- 128 personas afectadas

SGR en compañía de Cuerpo Bombero y UGR Puebloviejo se encuentran realizando inspección técnica en el sitio.

- **Montalvo/Montalvo, Cabecera Cantonal /Vía Montalvo hacia rcto. La Maravilla - rcto. El Caimito - La Huaquillas - 24 de mayo - Las Mascotas - 25 de Mayo - Limaton - río Las Balsas - río Cristal - río Santa Rosa.** Debido a las fuertes llluvias suscitadas el 22/02/2023, se reportó desbordamiento en los ríos Santa Rosa, Cristal y Las Balsas, lo que provocó el ingreso a la parte del bosque afectando una vía de tercer orden, la ruptura en el muro de contención del sector Santa Rosa, el ingreso de agua a varios recintos con sectores del cantón con cultivos afectados y la vía se mantiene cerrada.

Se reporta las siguientes afectaciones:

- 264 viviendas afectadas (caña, cemento, madera)
- 264 familias afectadas
- 938 personas afectadas
- 100 metros lineales afectados
- 602 ha afectadas (arroz-cacao)*
- 50 agricultores afectados (50 familias de 200 personas)

SGR acompañó a MAATE y GAD Montalvo para la entrega de agua a las familias afectadas. Prefectura realizó inspección técnica en el sitio. Técnico del MAG realizó matriz MAAPEA.

- **Babahoyo/Febrs Cordero/Rcto.Isla María - Monserrate - río Las juntas.** Debido a las llluvias suscitadas en la madrugada del 21/02/2023, se reportó desbordamiento del río Las Juntas, provocando el ingreso en varias viviendas con afectaciones a cultivos en el sitio.

Se reporta las siguientes afectaciones:

- 9 viviendas afectadas (caña y madera)
- 9 familias afectadas, 46 personas afectadas.
- 1 bien privado (iglesia)

Secretaría de Gestión de Riesgos

Dirección: CIS ECU 9-1-1, Av. Samborondón, Km 0,5
 Código postal: 092302 / Samborondón-Ecuador
 Teléfono: +593-4-259 3500
 www.gestionderiesgos.gob.ec

- 175 ha afectadas (arroz, cacao)
 - 31 agricultores afectados (31 familias de 124 personas)
- GAD Babahoyo realizó entrega de ayuda humanitaria y técnico del MAG realizó matriz MAAPEA.
- **Babahoyo/ Dr. Camilo Ponce/ vía E-25 Jujan - Babahoyo - Piladora Don Eduardo - Cruce de La Carmela - Ecuavegetal – Las Cañitas – Piladora San Eduardo - río Chilintomo.** Debido al desbordamiento del río Chilintomo se registró afectación en la vía de 1er orden por ingreso de agua en la misma. Actualmente la vía se encuentra habilitada con precaución a vehículos livianos. Personal de tránsito y señaléticas permanecen colaborando con la movilización vehicular, recomendando el uso de las vías alternas hacia Pueblo Nuevo - Simón Bolívar – Jujan para aquellos vehículos livianos, Baba - Rosa de Oro - Salitre o Samborondón para pesados, en donde no se recomienda el paso a vehículos livianos. Se reporta 700 metros lineales afectados. CTE colocó señaléticas y se mantiene en el sitio colaborando con el paso vehicular y MTOP con GAD Babahoyo realizaron barrido de afectaciones en el sitio
 - **Montalvo/Montalvo/Vía rcto estrella - rcto La Vitalia,** el 11/03/2023 por lluvias suscitadas y al crecimiento del río El Cristal, se reportó el socavamiento de 1 puente en una vía de primer orden a las orillas del caudal, la vía se encuentra **cerrada**, la vía alterna se encuentra a 3 km del lugar por la vía a San Nicolás, **1 puente destruido**. Cuerpo de Bomberos y UGR Montalvo realizan barrido de afectaciones. Personal técnico de Prefectura se encuentra en el sitio para inspección técnica. CNEL realizó la desconexión de luminarias en el puente. CTE se mantiene en el sitio colaborando con el paso vehicular.
 - **Montalvo/Montalvo, Cabecera Cantonal/La Estrella – Cdla. Felipe Abud – La Constancia - río Cristal.** El 09/03/2023 por lluvias, se reportó un socavamiento en la vía de tercer orden, debido al crecimiento del río Cristal. Mediante inspección técnica, se verificó que el río **Cristal continúa desbordado**, socavando gran parte de las riberas, en donde 25 viviendas de 25 familias con 100 personas se encuentran en zona de riesgo. Mediante reunión de COE Provincial Los Ríos, **se declaró en estado de emergencia al cantón Montalvo**, la vía de tercer orden permanece **cerrada**, se reporta 800 metros lineales afectados. **GAD Montalvo colaboró con la evacuación de familias a Alojamiento Temporal**. Gobernadora de Los Ríos donó 1 lavadora para el albergue temporal y SGR realizó visita técnica con entrega de ayuda humanitaria.

SitRep generado por la Dirección de Monitoreo de Eventos Adversos de la Secretaría de Gestión de Riesgos.

SitRep elaborado por:

Nombre: David Santacruz Castro. – Operador Provincial de Los Ríos
Correo electrónico: david.santacruz@gestionderiesgos.gob.ec
Teléfono: 0982424283

SitRep aprobado por:

Nombre: Jose Sarango Guayllas
Correo electrónico: jose.sarango@gestionderiesgos.gob.ec
Teléfono: 0991779141

Secretaría de Gestión de Riesgos

Dirección: CIS ECU 9-1-1, Av. Samborondón, Km 0,5
Código postal: 092302 / Samborondón-Ecuador
Teléfono: +593-4-259 3500
www.gestionderiesgos.gob.ec

